

Id:1518FCB0E9AC934B

ESTADO DO PIAUÍ
PREFEITURA MUNICIPAL DE MILTON BRANDÃO

 CNPJ: 01.612.590/0001 - 76
 Rua José Martins, Nº 643 - Centro CEP: 64.253 - 000
 Email: pmmbrandao@hotmail.com
 Fone: (0xx86)3281-0084

LEI Nº 228, DE 19 DE NOVEMBRO DE 2024.

ESTIMA A RECEITA E FIXA AS DESPESAS NO
MUNICÍPIO DE MILTON BRANDÃO PARA O
EXERCÍCIO DE 2025.

O PREFEITO MUNICIPAL DE MILTON BRANDÃO - PI, usando de suas atribuições que lhe são conferidas pelo art. 30 da Constituição Federal e pelo art. 34 da Lei Orgânica deste Município, FAZ SABER que a Câmara Municipal aprovou e ele sanciona a seguinte Lei.

DOS ORÇAMENTOS FISCAL E DA SEGURIDADE SOCIAL

Art. 1º - Esta Lei estima a receita e fixa a despesa do município de Milton Brandão, para o exercício financeiro de 2025, em R\$ 60.173.050,00, nos termos do art. 165, §5º, da Constituição Federal, da Lei Complementar nº 101/00 e da Lei de Diretrizes Orçamentárias para o exercício de 2025.

- O Orçamento Fiscal referente ao Poder Executivo e o Poder Legislativo do Município, seus fundos, órgãos e entidades da administração direta e indireta, inclusive fundações mantidas e instituídas pelo poder público no valor de R\$ 48.997.110,00;
- O Orçamento da Seguridade Social, abrangendo todas as entidades e órgãos a ela vinculados, da administração direta e indireta, bem como os fundos e fundações instituídos e mantidos pelo poder público no valor de R\$ 11.175.940,00.

Art. 2º - Integram a Lei do Orçamento segundo o art. 2º § 1º da Lei nº 4320 de 17 de março de 1964, os seguintes anexos:

- Sumário geral da receita por fontes e da despesa por funções do Governo;
- Quadro demonstrativo da Receita e da Despesa segundo as Categorias Econômicas, na forma do Anexo I;
- Quadro discriminativo da receita por fontes e respectiva legislação;
- Quadro das dotações por órgãos do Governo e da Administração.

CAPÍTULO I

SEÇÃO I

ESTIMATIVA DA RECEITA

Art.3º - A Receita total é estimada em R\$ 57.128.050,00, e serão realizadas mediante a arrecadação de tributos, outras receitas correntes e de capital, na forma da legislação em vigor, discriminada nos quadros anexos com os seguintes desdobramentos:

RECEITAS CORRENTES	R\$	53.563.980,00
Impostos, Taxas e Contribuições de Melhorias	R\$	1.195.420,00
Contribuição	R\$	180.000,00
Receita Patrimonial	R\$	366.651,00
Receita de Serviços	R\$	5.500,00
Transferências Correntes	R\$	55.331.315,00
Outras Transferências Correntes	R\$	351.000,00
*DEDUÇÕES FUNDEB	R\$	-3.865.906,00
RECEITA DE CAPITAL	R\$	6.609.070,00
Operação de Crédito	R\$	2.800.000,00
Transferências de Capital	R\$	3.735.070,00
TOTAL DA RECEITA	R\$	60.173.050,00

SEÇÃO II

DA FIXAÇÃO DA DESPESA

Art. 4º - O Valor total da fixação da despesa e igual ao da previsão da Receita, cumprida assim, o Princípio do Equilíbrio Orçamentário, a qual será realizada segundo a apresentação dos anexos integrantes desta Lei, obedecendo à classificação institucional, funcional-pragmática, distribuídas da seguinte maneira:

I. DESPESA POR CLASSIFICAÇÃO INSTITUCIONAL		
01.01	CÂMARA MUNICIPAL	R\$ 1.176.000,00
02.01	GABINETE DO PREFEITO	R\$ 849.000,00
02.02	SECRETARIA MUNICIPAL DE ADMINISTRAÇÃO E FINANÇAS	R\$ 4.143.000,00
02.03	SECRETARIA MUNICIPAL DE AGRICULTURA E MEIO-AMBIENTE	R\$ 498.000,00
02.04	SECRETARIA MUNICIPAL DE EDUCAÇÃO E CULTURA	R\$ 31.664.330,00
02.05	SECRETARIA DE OBRAS E INFRA-ESTRUTURA	R\$ 7.421.280,00
02.06	SECRETARIA MUNICIPAL DE SAÚDE	R\$ 481.000,00

02.07	SECRETARIA MUNICIPAL DE ASSISTÊNCIA SOCIAL	R\$	2.402.670,00
02.09	SECRETARIA MUNICIPAL DE JUVENTUDE ESPORTE E LAZER	R\$	271.500,00
02.11	FUNDO MUNICIPAL DE SAÚDE - FMS	R\$	8.202.270,00
02.12	SECRETARIA DE GOVERNO E SEGURANÇA PÚBLICA	R\$	479.000,00
02.14	CONTROLADORIA GERAL DO MUNICÍPIO	R\$	148.000,00
02.15	FUNDO MUNIC. DOS DIREITOS DA CRIANÇA E DO ADOLESCENTE	R\$	90.000,00
02.16	FUNDO MUNICIPAL DE SEGURANÇA PÚBLICA - FUMSEP	R\$	80.000,00
02.17	SECRETARIA DE TRANSPORTE - SETRANS	R\$	1.541.000,00
02.18	SECRETARIA MUNICIPAL DE TURISMO	R\$	126.000,00
02.19	SECRETARIA MUNICIPAL DE MEIO AMBIENTE	R\$	150.000,00
90.90	RESERVA DE CONTINGÊNCIA	R\$	450.000,00
	TOTAL GERAL	R\$	60.173.050,00

II - DESPESA POR FUNÇÃO DE GOVERNO

01 - LEGISLATIVA	R\$	1.176.000,00
04 - ADMINISTRAÇÃO	R\$	6.932.500,00
08 - ASSISTÊNCIA SOCIAL	R\$	2.492.670,00
10 - SAÚDE	R\$	8.683.270,00
12 - EDUCAÇÃO	R\$	31.159.330,00
13 - CULTURA	R\$	505.000,00
15 - URBANISMO	R\$	2.292.280,00
17 - SANEAMENTO	R\$	861.000,00
18 - GESTÃO AMBIENTAL	R\$	194.000,00
20 - AGRICULTURA	R\$	454.000,00
23 - COMERCIO E SERVIÇOS	R\$	126.000,00
25 - ENERGIA	R\$	3.077.000,00
26 - TRANSPORTES	R\$	1.541.000,00
27 - DESPORTO E LAZER	R\$	129.000,00
28 - ENCARGOS ESPECIAIS	R\$	100.000,00
99 - RESERVA DE CONTINGÊNCIA	R\$	450.000,00
TOTAL GERAL	R\$	60.173.050,00

Art. 5º - Na hipótese de não utilização da reserva de contingência nos fins previsto no art. 5º, inciso III, alínea "b" da Lei Complementar Federal nº 101, de 04 de maio de 2000, até 31 de agosto de 2025, a dotação correspondente poderá ser anulada para abertura de créditos adicionais.

CAPÍTULO II

DAS AUTORIZAÇÕES DO PODER EXECUTIVO

Art. 6º - Fica o Poder Executivo autorizado, durante o exercício de 2025:

- Abrir Créditos Adicionais Suplementares com recursos provenientes de superávit financeiro, excesso de arrecadação nos termos do artigo 43, § 1º, inciso I, da Lei Federal nº 4.320, de 17 de março de 1964.
- Abrir Créditos Adicionais Suplementares até o limite de 50% (cinquenta por cento) do total da despesa fixadas na presente Lei, com recursos resultantes de anulação parcial ou total de dotações, observando o disposto no art. 43, § 1º, inciso III, da Lei Federal nº 4.320, de 17 de março de 1964.

Art. 7º - Durante a execução do Orçamento fica o Poder Executivo autorizado a realizar Operações de Crédito por Antecipação da Receita até o limite de 7% (sete por cento) do total da receita corrente líquida.

Art. 8º - Esta Lei entrará em vigor no dia primeiro de janeiro de 2025, revogadas as disposições em contrário.

Gabinete do Prefeito Municipal de Milton Brandão, 19 de novembro de 2024.

FRANCISCO EVANGELISTA RESENDE

Prefeito Municipal

Sancionada, numerada, registrada e publicada a presente Lei, no Gabinete do Prefeito de Milton Brandão e no Diário Oficial dos Municípios, no Estado do Piauí.

IRACI VASCONCELOS MENDES BARROSO

Secretária Municipal de Administração e Finanças

(Continua na próxima página)

 ISSN 2527-1911 (Impresso)
 ISSN 2594-7923 (Online)

Direção Geral: Bel. José Luiz de PAIVA IGREJA

Dir. Executivo: Mara Luciana

Dir. Administrativo: Maria Soares

Chefe de Redação: Vanderlei Silva

Dptº de Publicações Legais: Jéssica Sousa

Rua Gov. Raimundo Artur de Vasconcelos, nº 173

Ed. Ana Cecília - salas 201 / 206 - Teresina - PI • Cep. 64000-450

Fone: (86) 3226-1930 • (86) 3301-1700

Email: atendimento@dmpi.com.br

Envio de documentos: app.diariooficialdosmunicipios.org:8086/controlepublicacao/
 EDIÇÃO ASSINADA
 DIGITALMENTE
 COM CARIMBO DO
 TEMPO



PREF. MUNICIPAL DE MILTON BRANDÃO

Centro

01612590/0001-76

Exercício: 2025

DESPESA ORÇADA POR FUNÇÃO

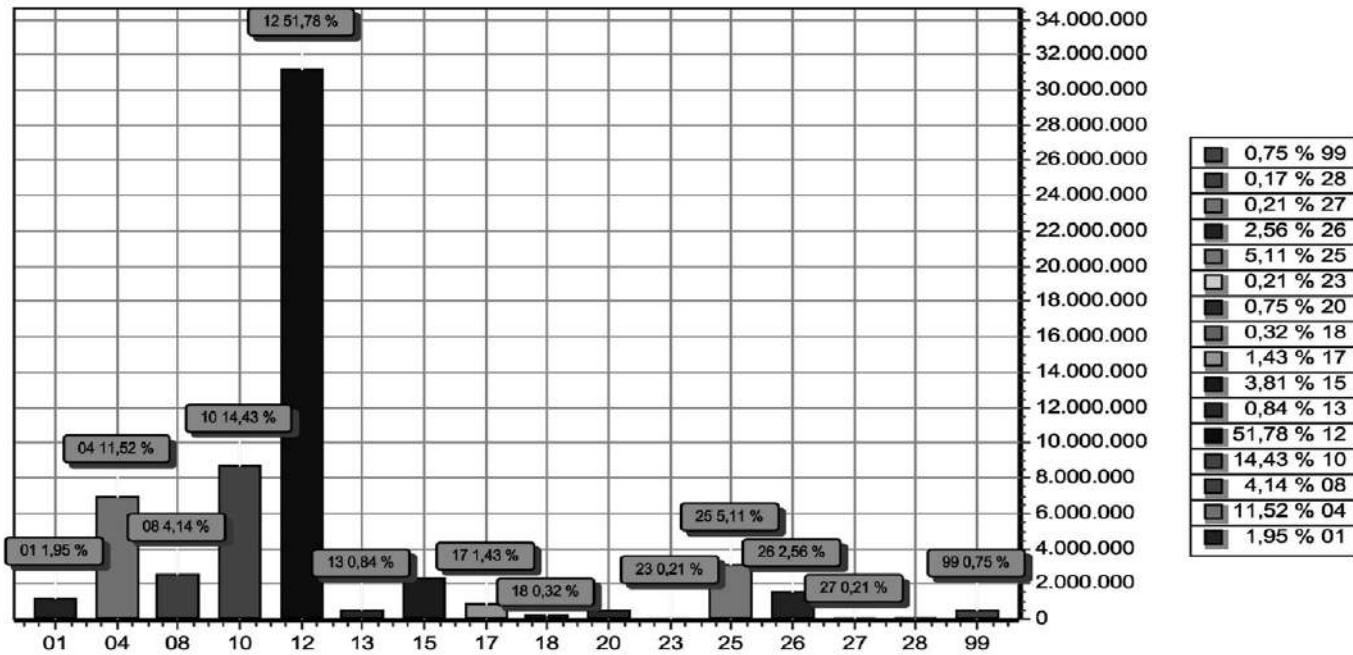

FUNÇÃO	DOTAÇÃO
01 Legislativa	1.176.000,00
04 Administração	6.932.500,00
08 Assistência Social	2.492.670,00
10 Saúde	8.683.270,00
12 Educação	31.159.330,00
13 Cultura	505.000,00
15 Urbanismo	2.292.280,00
17 Saneamento	861.000,00
18 Gestão Ambiental	194.000,00
20 Agricultura	454.000,00
23 Comércio e Serviços	126.000,00
25 Energia	3.077.000,00
26 Transporte	1.541.000,00
27 Desporto e Lazer	129.000,00
28 Encargos Especiais	100.000,00
99 Reserva de Contingência	450.000,00
TOTAL	60.173.050,00



PREF. MUNICIPAL DE MILTON BRANDÃO

Centro

01612590/0001-76

Exercício: 2025

DESPESA ORÇADA POR FUNÇÃO

FRANCISCO EVANGELISTA RESENDE
PREFEITO MUNICIPAL
182.336.003-34



PREF. MUNICIPAL DE MILTON BRANDÃO

Centro

01612590/0001-76

Exercício: 2025

DESPESA ORÇADA POR GRUPO

MILTON BRANDÃO - PI

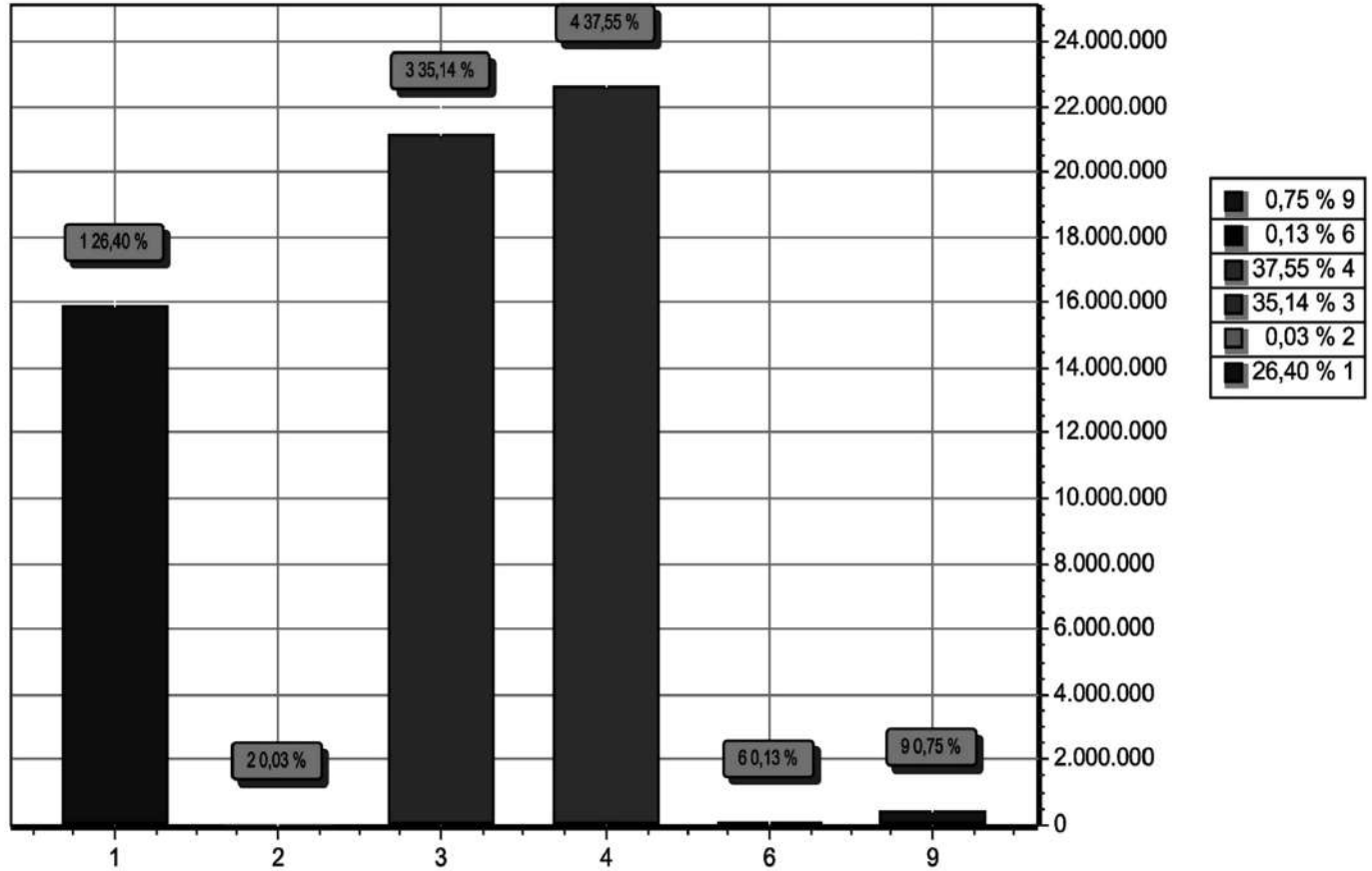

GRUPO	DOTAÇÃO
1 PESSOAL E ENCARGOS SOCIAIS	15.882.720,00
2 JUROS E ENCARGOS DA DÍVIDA	20.000,00
3 OUTRAS DESPESAS CORRENTES	21.142.780,00
4 INVESTIMENTOS	22.597.550,00
6 AMORTIZAÇÃO DA DÍVIDA	80.000,00
9 RESERVA DE CONTINGÊNCIA	450.000,00
TOTAL	60.173.050,00

FRANCISCO EVANGELISTA RESENDE
PREFEITO MUNICIPAL
182.336.003-34

LOA 2025



PREF. MUNICIPAL DE MILTON BRANDÃO

Centro

01612590/0001-76

Exercício: 2025

RECEITA PREVISTA

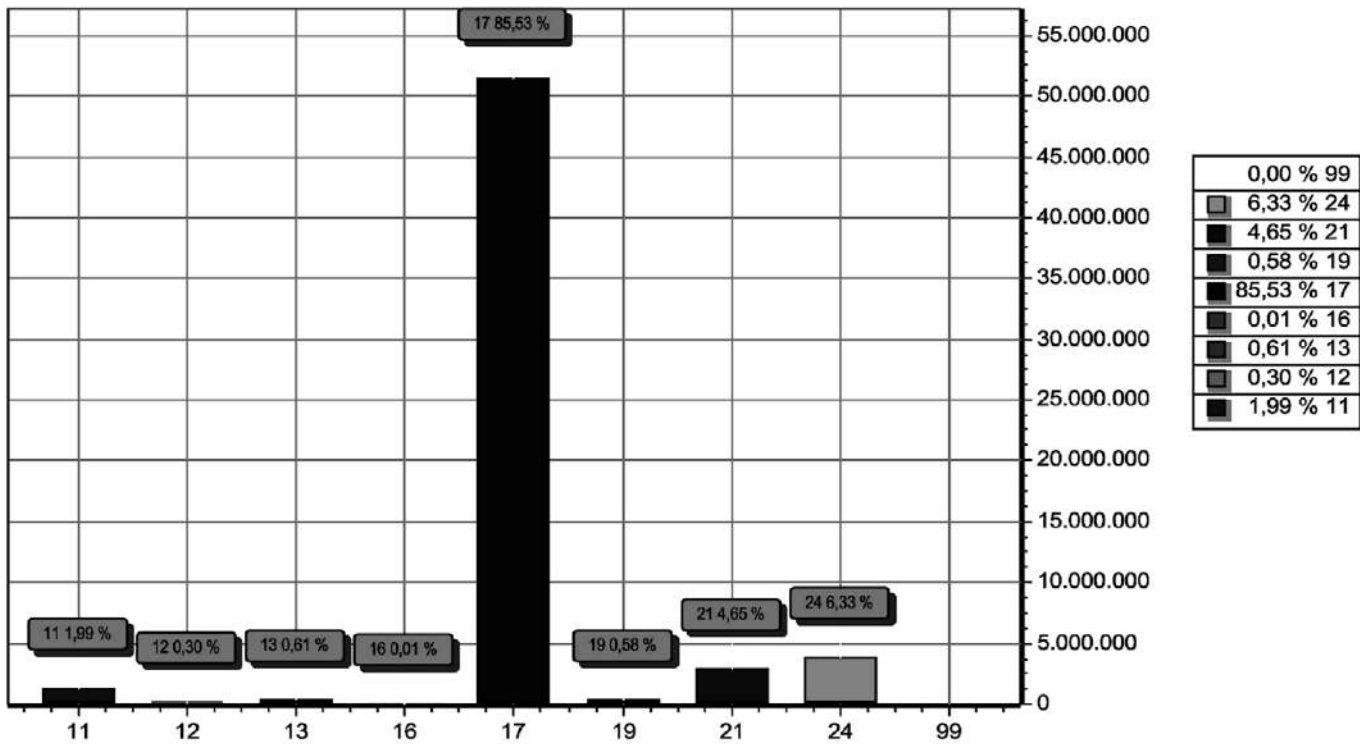

CODIGO	PREVISTO
11 IMPOSTOS, TAXAS E CONTRIBUIÇÕES DE MELHORIA	1.195.420,00
12 CONTRIBUIÇÕES	180.000,00
13 RECEITA PATRIMONIAL	366.651,00
16 RECEITA DE SERVIÇOS	5.500,00
17 TRANSFERÊNCIAS CORRENTES	51.465.409,00
19 OUTRAS RECEITAS CORRENTES	351.000,00
21 OPERAÇÕES DE CRÉDITO	2.800.000,00
24 TRANSFERÊNCIAS DE CAPITAL	3.809.070,00
99 RECURSOS ARRECADADOS EM EXERCÍCIOS ANTERIORES	
TOTAL	60.173.050,00

FRANCISCO EVANGELISTA RESENDE
PREFEITO MUNICIPAL
182.336.003-34



PREF. MUNICIPAL DE MILTON BRANDÃO

Centro
01612590/0001-76
Exercício: 2025

Lei: , Data: 30/09/2024
(Art.2º - § 1º da Lei 4.320/64)

CONSOLIDADO

1 de 1

SUMARIO GERAL DA RECEITA POR FONTES E DAS DESPESAS POR FUNÇÕES DO GOVERNO

RECEITA			DESPESA		
TÍTULOS	Saldo R\$	Saldo R\$	TÍTULOS	Saldo R\$	Saldo R\$
RECEITAS CORRENTES.		57.429.886,00	Legislativa		1.176.000,00
DEDUÇÕES DA RECEITA CORRENTE		-3.865.906,00	Administração		6.932.500,00
RECEITAS DE CAPITAL		6.609.070,00	Assistência Social		2.492.670,00
RECEITAS CORRENTES			Saúde		8.683.270,00
IMPOSTOS, TAXAS E CONTRIBUIÇÕES DE MELHORIA	1.195.420,00		Educação		31.159.330,00
CONTRIBUIÇÕES	180.000,00		Cultura		505.000,00
RECEITA PATRIMONIAL	366.651,00		Urbanismo		2.292.280,00
RECEITA DE SERVIÇOS	5.500,00		Saneamento		861.000,00
TRANSFERÊNCIAS CORRENTES	55.331.315,00		Gestão Ambiental		194.000,00
OUTRAS RECEITAS CORRENTES	351.000,00		Agricultura		454.000,00
RECEITAS DE CAPITAL			Comércio e Serviços		126.000,00
OPERAÇÕES DE CRÉDITO	2.800.000,00		Energia		3.077.000,00
TRANSFERÊNCIAS DE CAPITAL	3.809.070,00		Transporte		1.541.000,00
DEDUÇÕES DA RECEITA CORRENTE			Desporto e Lazer		129.000,00
(R) DEDUÇÕES DA RECEITA	-3.865.906,00		Encargos Especiais		100.000,00
TOTAL		60.173.050,00	Reserva de Contingência		450.000,00
			TOTAL		60.173.050,00

FRANCISCO EVANGELISTA RESENDE
PREFEITO MUNICIPAL
182.336.003-34

Notas Explicativas



PREF. MUNICIPAL DE MILTON BRANDÃO

Centro - CNPJ:01612590/0001-76
Orçamento Programa - Exercício de 2025

Anexo 01

DEMONSTRATIVO DA RECEITA E DESPESA SEGUNDO AS CATEGORIAS ECONOMICAS
(Inc. II, §1º, Art. 2º)

Página 1

Lei: , Data: 30/09/2024

RECEITA	R\$	R\$
RECEITAS CORRENTES		
IMPOSTOS, TAXAS E CONTRIBUIÇÕES DE MELHORIA	1.195.420,00	
CONTRIBUIÇÕES	180.000,00	
RECEITA PATRIMONIAL	366.651,00	
RECEITA DE SERVIÇOS	5.500,00	
TRANSFERÊNCIAS CORRENTES	55.331.315,00	
OUTRAS RECEITAS CORRENTES	351.000,00	
(R) DEDUÇÕES DO FUNDEB	-3.865.906,00	
SUB TOTAL		53.563.980,00
TOTAL		53.563.980,00
SUPERAVIT DO ORCAMENTO CORRENTE		16.518.480,00
RECEITAS DE CAPITAL		
OPERAÇÕES DE CRÉDITO	2.800.000,00	
TRANSFERÊNCIAS DE CAPITAL	3.809.070,00	
SUB TOTAL		6.609.070,00
TOTAL		23.127.550,00
RESUMO		
RECEITAS CORRENTES.	57.429.886,00	
DEDUÇÕES DA RECEITA CORRENTE	-3.865.906,00	
RECEITAS DE CAPITAL	6.609.070,00	
TOTAL DE RECEITAS		60.173.050,00
TOTAL		60.173.050,00

DESPESA	R\$	R\$
DESPESAS CORRENTES		
PESSOAL E ENCARGOS SOCIAIS	15.882.720,00	
JUROS E ENCARGOS DA DÍVIDA	20.000,00	
OUTRAS DESPESAS CORRENTES	21.142.780,00	
SUB TOTAL		37.045.500,00
SUPERAVIT DO ORCAMENTO CORRENTE		16.518.480,00
TOTAL		53.563.980,00
DESPESAS DE CAPITAL		
INVESTIMENTOS	22.597.550,00	
AMORTIZAÇÃO DA DÍVIDA	80.000,00	
SUB TOTAL		22.677.550,00
RESERVA DE CONTINGENCIA		450.000,00
TOTAL		23.127.550,00
RESUMO		
DESPESAS CORRENTES	37.045.500,00	
DESPESAS DE CAPITAL	22.677.550,00	
RESERVA DE CONTINGÊNCIA	450.000,00	
TOTAL DE DESPESA		60.173.050,00
TOTAL		60.173.050,00



PREF. MUNICIPAL DE MILTON BRANDÃO

Centro - CNPJ:01612590/0001-76
Orçamento Programa - Exercício de 2025

Anexo 01

DEMONSTRATIVO DA RECEITA E DESPESA SEGUNDO AS CATEGORIAS ECONOMICAS
(Inc. II, §1º, Art. 2º)

Página 2

Lei: , Data: 30/09/2024

FRANCISCO EVANGELISTA RESENDE
PREFEITO MUNICIPAL
182.336.003-34



PREF. MUNICIPAL DE MILTON BRANDÃO

Centro - CNPJ:01612590/0001-76

Anexo 02

Página 1

Orçamento Programa - Exercício de 2025

RECEITAS SEGUNDO AS CATEGORIAS ECONOMICAS

Lei: , Data: 30/09/2024

Código	Especificação	F.R.	Desdobramento	SubCategoria Fonte	Categoria Econômica
1000.00.0.0	RECEITAS CORRENTES.	0.000.000			57.429.886,00
1100.00.0.0	IMPOSTOS, TAXAS E CONTRIBUIÇÕES DE MELHORIA	0.000.000		1.195.420,00	
1110.00.0.0	IMPOSTOS	0.000.000		1.155.420,00	
1112.00.0.0	IMPOSTOS SOBRE O PATRIMÔNIO	0.000.000	121.920,00		
1112.50.0.0	IMPOSTO SOBRE A PROPRIEDADE PREDIAL E TERRITORIAL URBANA	0.000.000	52.520,00		
1112.50.0.1	IPTU - PRINCIPAL	1.500.00	52.520,00		
1112.53.0.0	ITBI-"INTER VIVOS"	0.000.000	69.400,00		
1112.53.0.1	ITBI-"INTER VIVOS"-PRINCIPAL	1.500.00	69.400,00		
1113.00.0.0	IMPOSTOS SOBRE A RENDA E PROVENTOS DE QUALQUER NATUREZA	0.000.000	750.300,00		
1113.03.0.0	IMPOSTO SOBRE A RENDA - RETIDO NA FONTE	0.000.000	750.300,00		
1113.03.1.0	IMPOSTO SOBRE A RENDA - RETIDO NA FONTE - TRABALHO	0.000.000	750.300,00		
1113.03.1.1	IRRF-TRABALHO-PRINCIPAL	1.500.00	750.300,00		
1114.00.0.0	IMPOSTO PRODUÇÃO CIRCULAÇÃO MERCADORIAS SERVIÇOS	0.000.000	283.200,00		
1114.51.0.0	IMPOSTOS SOBRE SERVIÇOS	0.000.000	283.200,00		
1114.51.1.0	IMPOSTO SOBRE SERVIÇOS DE QUALQUER NATUREZA - ISSQN	0.000.000	283.200,00		
1114.51.1.1	ISSQN - PRINCIPAL	1.500.00	283.200,00		
1120.00.0.0	TAXAS	0.000.000		40.000,00	
1121.00.0.0	TAXAS PELO EXERCÍCIO DO PODER DE POLÍCIA	0.000.000	30.000,00		
1121.01.0.0	TAXAS DE INSPEÇÃO, CONTROLE E FISCALIZAÇÃO	0.000.000	30.000,00		
1121.01.0.1	TAXAS DE INSPEÇÃO, CONTROLE E FISCALIZAÇÃO - PRINCIPAL	1.500.00	30.000,00		
1122.00.0.0	TAXAS PELA PRESTAÇÃO DE SERVIÇOS	0.000.000	10.000,00		
1122.01.0.0	TAXAS PELA PRESTAÇÃO DE SERVIÇOS EM GERAL	0.000.000	10.000,00		
1122.01.0.1	TAXAS PELA PRESTAÇÃO DE SERVIÇOS EM GERAL - PRINCIPAL	1.500.00	10.000,00		
1200.00.0.0	CONTRIBUIÇÕES	0.000.000		180.000,00	
1240.00.0.0	CONTRIBUIÇÃO PARA O CUSTEIO DO SERVIÇO DE ILUMINAÇÃO PÚBLICA	0.000.000		180.000,00	
1241.00.0.0	CONTRIBUIÇÃO PARA O CUSTEIO DO SERVIÇO DE ILUMINAÇÃO PÚBLICA	0.000.000	180.000,00		
1241.50.0.0	CONTRIBUIÇÃO PARA O CUSTEIO DO SERVIÇO DE ILUMINAÇÃO PÚBLICA	0.000.000	180.000,00		
1241.50.0.1	CONTRIB.SERV.ILUMINAÇÃO PÚBLICA-PRINCIPAL	1.751.00	180.000,00		
1300.00.0.0	RECEITA PATRIMONIAL	0.000.000		366.651,00	
1320.00.0.0	VALORES MOBILIÁRIOS	0.000.000		366.651,00	
1321.00.0.0	JUROS E CORREÇÕES MONETÁRIAS	0.000.000	366.651,00		
1321.01.0.0	REMUNERAÇÃO DE DEPÓSITOS BANCÁRIOS	0.000.000	366.651,00		
1321.01.0.1	REMUNERAÇÃO DE DEPÓSITOS BANCÁRIOS - PRINCIPAL	1.500.00	73.051,00		
1321.01.0.1	REMUNERAÇÃO DE DEPÓSITOS BANCÁRIOS - PRINCIPAL	1.500.00	500,00		
1321.01.0.1	REMUNERAÇÃO DE DEPÓSITOS BANCÁRIOS - PRINCIPAL	1.540.12	56.700,00		
1321.01.0.1	REMUNERAÇÃO DE DEPÓSITOS BANCÁRIOS - PRINCIPAL	1.550.00	9.850,00		
1321.01.0.1	REMUNERAÇÃO DE DEPÓSITOS BANCÁRIOS - PRINCIPAL	1.551.00	2.700,00		
1321.01.0.1	REMUNERAÇÃO DE DEPÓSITOS BANCÁRIOS - PRINCIPAL	1.552.00	2.800,00		
1321.01.0.1	REMUNERAÇÃO DE DEPÓSITOS BANCÁRIOS - PRINCIPAL	1.553.00	3.700,00		
1321.01.0.1	REMUNERAÇÃO DE DEPÓSITOS BANCÁRIOS - PRINCIPAL	1.569.00	1.300,00		
1321.01.0.1	REMUNERAÇÃO DE DEPÓSITOS BANCÁRIOS - PRINCIPAL	1.600.00	108.100,00		
1321.01.0.1	REMUNERAÇÃO DE DEPÓSITOS BANCÁRIOS - PRINCIPAL	1.621.00	9.700,00		
1321.01.0.1	REMUNERAÇÃO DE DEPÓSITOS BANCÁRIOS - PRINCIPAL	1.660.00	15.400,00		
1321.01.0.1	REMUNERAÇÃO DE DEPÓSITOS BANCÁRIOS - PRINCIPAL	1.700.00	82.850,00		
1600.00.0.0	RECEITA DE SERVIÇOS	0.000.000		5.500,00	
1610.00.0.0	SERVIÇOS ADMINISTRATIVOS E COMERCIAIS GERAIS	0.000.000		5.500,00	
1611.00.0.0	SERVIÇOS ADMINISTRATIVOS E COMERCIAIS GERAIS	0.000.000	5.500,00		
1611.01.0.0	SERV.ADM.COM.GERAIS PREST.ENTIDADE ÓRGÃOS PÚBLICOS GERAL	0.000.000	5.500,00		
1611.01.0.1	SERV.ADM.COM.GER.PREST.ENTID.ORG.PÚBL.-PRINCIPAL	1.500.00	5.500,00		
1700.00.0.0	TRANSFERÊNCIAS CORRENTES	0.000.000		55.331.315,00	
1710.00.0.0	TRANSFERÊNCIAS DA UNIÃO E DE SUAS ENTIDADES	0.000.000		44.616.375,00	
1711.00.0.0	TRANSFERÊNCIAS DECORRENTES DE PARTICIPAÇÃO	0.000.000	17.431.000,00		

MILTON BRANDÃO - PI

LOA 2025

**PREF. MUNICIPAL DE MILTON BRANDÃO**

Centro - CNPJ:01612590/0001-76

Anexo 02

Página 2

Orçamento Programa - Exercício de 2025

RECEITAS SEGUNDO AS CATEGORIAS ECONOMICAS

Lei: , Data: 30/09/2024

Código	Especificação	F.R.	Desdobramento	SubCategoria Fonte	Categoria Econômica
1711.51.0.0	NA RECEITA DA UNI	0.000.000	17.430.000,00		
1711.51.1.0	COTA-PARTE DO FUNDO DE PARTICIPAÇÃO DOS MUNICÍPIOS - FPM	0.000.000	16.160.000,00		
1711.51.1.1	COTA-PARTE DO FUNDO DE PARTICIPAÇÃO DOS MUNICÍPIOS - COTA ME	1.500.00	16.160.000,00		
1711.51.2.0	COTA-PARTE DO FUNDO DE PARTICIPAÇÃO DOS MUNICÍPIOS - COTAS E	0.000.000	1.270.000,00		
1711.51.2.1	COTA-PARTE DO FPM- COTAS EXTRAORDINARIAS - PRINCIPAL	1.500.00	1.270.000,00		
1711.52.0.0	COTA-PARTE DO IMPOSTO SOBRE A PROPRIEDADE TERRITORIAL RURAL	0.000.000	1.000,00		
1711.52.0.1	COTA-PARTE DO IMP. PROPRIED.TERRIT.RURAL - PRINCIPAL	1.500.00	1.000,00		
1712.00.0.0	TRANSF.COMPENS.FINANC.EXPL.RECURSOS NATURAIS	0.000.000	269.490,00		
1712.52.0.0	COTA-PARTE COMPENSAÇÃO FINANCEIRA PRODUÇÃO PETRÓLEO	0.000.000	269.490,00		
1712.52.4.0	COTA-PARTE DO FUNDO ESPECIAL DO PETRÓLEO - FEP	0.000.000	269.490,00		
1712.52.4.1	COTA - PARTE FEP- PRINCIPAL	1.500.00	269.490,00		
1713.00.0.0	TRANSFERÊNCIAS RECURSOS SISTEMA ÚNICO SAÚDE - SUS	0.000.000	4.556.570,00		
1713.50.0.0	TRANSF.SUS-FUNDO A FUNDO - BLOCO DE MANUTENÇÃO	0.000.000	2.856.570,00		
1713.50.1.0	TRANSF.SUS-FUNDO A FUNDO - BLOCO DE MANUTENÇÃO	0.000.000	2.195.480,00		
1713.50.1.1	TRANS.SUS-BLOCO MANUT.ATEN.PRIMÁRIA-PRINCIPAL	1.600.00	1.781.100,00		
1713.50.1.1	TRANS.SUS-BLOCO MANUT.ATEN.PRIMÁRIA-PRINCIPAL	1.604.00	414.380,00		
1713.50.3.0	TRANSF.SUS- BLOCO MANUTENÇÃO-VIGILÂNCIA EM SAÚDE	0.000.000	163.390,00		
1713.50.3.1	TRANS.SUS-BLOCO MANUT-VIGILÂNCIA SAÚDE-PRINCIPAL	1.600.00	15.000,00		
1713.50.3.1	TRANS.SUS-BLOCO MANUT-VIGILÂNCIA SAÚDE-PRINCIPAL	1.604.00	148.390,00		
1713.50.4.0	TRANSF.SUS- BLOCO MANUTENÇÃO-ASSISTÊNCIA FARMACÉUTICA	0.000.000	76.500,00		
1713.50.4.1	TRANS.SUS- BLOCO MANUT.-ASSIST.FARMAC.-PRINCIPAL	1.600.00	76.500,00		
1713.50.5.0	TRANSF.SUS- BLOCO MANUTENÇÃO- GESTÃO DO SUS	0.000.000	421.200,00		
1713.50.5.1	TRANS.SUS- BLOCO MANUT.-GESTÃO SUS-PRINCIPAL	1.600.00	7.000,00		
1713.50.5.1	TRANS.SUS- BLOCO MANUT.-GESTÃO SUS-PRINCIPAL	1.605.00	414.200,00		
1713.99.0.0	OUTRAS TRANSFERÊNCIAS RECURSOS SISTEMA ÚNICO SAÚDE-SUS	0.000.000	1.700.000,00		
1713.99.0.1	OUTRAS TRANSF. RECURSO-SUS- PRINCIPAL	1.600.00	1.700.000,00		
1714.00.0.0	TRANSF.RECURSOS FUNDO NAC.DESENVOLVIMENTO EDUCAÇÃO-FNDE	0.000.000	815.140,00		
1714.50.0.0	TRANSFERÊNCIAS DO SALÁRIO-EDUCAÇÃO	0.000.000	534.600,00		
1714.50.0.1	TRANSF.SALÁRIO-EDUCAÇÃO- PRINCIPAL	1.550.00	534.600,00		
1714.51.0.0	TRANSFERÊNCIAS FNDE- PROGR.DINH.DIRETO NA ESCOLA - PDDE	0.000.000	12.100,00		
1714.51.0.1	TRANSF.FNDE-PROGR.DINH.DIRETO ESCOLA-PDDE-PRINCIPAL	1.551.00	12.100,00		
1714.52.0.0	TRANSF.PROGRAMA NACIONAL ALIMENTAÇÃO ESCOLA- PNAE	0.000.000	152.450,00		
1714.52.0.1	TRANSF.PROGR.NAC. ALIMEN.ESCOLA-PNAE-PRINCIPAL	1.552.00	152.450,00		
1714.53.0.0	TRANSF.PROG.NACIONAL APOIOTRANSPORTE DO ESCOLAR - PNATE	0.000.000	115.990,00		
1714.53.0.1	TRANSF.PROG.NAC.TRANSP.ESCOLAR-PNATE-PRINCIPAL	1.553.00	115.990,00		
1715.00.0.0	TRANSFERÊNCIAS COMPLEMENTAÇÃO DA UNIÃO -FUNDEB	0.000.000	3.255.000,00		
1715.50.0.0	TRANSFERÊNCIAS COMPLEMENTAÇÃO UNIÃO FUNDEB-VAAT	0.000.000	1.460.000,00		
1715.50.0.1	TRANSF.COMP.UNIÃO FUNDEB-VAAT-PRINCIPAL	1.542.12	1.460.000,00		
1715.51.0.0	TRANSFERÊNCIAS COMPLEMENTAÇÃO UNIÃO FUNDEB-VAAF	0.000.000	1.795.000,00		
1715.51.0.1	TRANSF.COMP.UNIÃO FUNDEB-VAAF-PRINCIPAL	1.541.12	1.795.000,00		
1716.00.0.0	TRANSF.RECURSOS FUNDO NACIONAL ASSISTÊNCIA SOCIAL-FNAS	0.000.000	1.079.270,00		
1716.50.0.0	TRANSF.RECURSOS FUNDO NACIONAL ASSISTÊNCIA SOCIAL-FNAS	0.000.000	1.079.270,00		
1716.50.0.1	TRANSF.RECUR.-FNAS-PRINCIPAL	1.660.00	879.270,00		
1716.50.0.1	TRANSF.RECUR.-FNAS-PRINCIPAL	1.680.00	200.000,00		
1717.00.0.0	TRANSFERÊNCIAS DE CONVÊNIO DA UNIÃO E DE SUAS ENTIDADES	0.000.000	158.000,00		
1717.50.0.0	TRANSF.CONVÊNIO UNIÃO SISTEMA ÚNICO SAÚDE-SUS	0.000.000	52.500,00		
1717.50.0.1	TRANSF.CONV.UNIÃO-SUS-PRINCIPAL	1.600.00	52.500,00		
1717.99.0.0	OUTRAS TRANSF.CONVÊNIO UNIÃO ENTIDADES	0.000.000	105.500,00		



PREF. MUNICIPAL DE MILTON BRANDÃO

Centro - CNPJ:01612590/0001-76

Anexo 02

Página 3

Orçamento Programa - Exercício de 2025

RECEITAS SEGUNDO AS CATEGORIAS ECONOMICAS

Lei: , Data: 30/09/2024

Código	Especificação	F.R.	Desdobramento	SubCategoria Fonte	Categoria Econômica
1717.99.0.1	OUTRAS TRANSF.CONV.UNIÃO ENTIDADES-PRINCIPAL	1.700.00	105.500,00		
1719.00.0.0	OUTRAS TRANSFERÊNCIAS RECURSOS UNIÃO E DE SUAS ENTIDADES	0.000.000	17.051.905,00		
1719.56.0.0	TRANSF.DECISÃO JUDICIAL (PRECATÓRIOS)-FUNDEF	0.000.000	16.140.405,00		
1719.56.0.1	TRANSF.DECISÃO JUDICIAL (PRECAT.)-FUNDEF-PRINCIPAL	1.544.00	16.140.405,00		
1719.57.0.0	TRANSFERÊNCIA ESPECIAL DA UNIÃO	0.000.000	690.000,00		
1719.57.0.1	TRANSF.ESPECIAL DA UNIÃO-PRINCIPAL	1.706.00	690.000,00		
1719.60.0.0	TRANSFERÊNCIAS ALDIR BLANC LEI Nº 14.389/2022	0.000.000	70.000,00		
1719.60.0.1	TRANSF.ALDIR BLANC LEI Nº 14.389/2022-PRINCIPAL	1.719.00	70.000,00		
1719.99.0.0	OUTRAS TRANSF.RECURSOS UNIÃO ENTIDADES	0.000.000	151.500,00		
1719.99.0.1	OUTRAS TRANSF.RECUR.UNIÃO ENTID.-PRINCIPAL	1.500.00	86.500,00		
1719.99.0.1	OUTRAS TRANSF.RECUR.UNIÃO ENTID.-PRINCIPAL	1.715.00	20.000,00		
1719.99.0.1	OUTRAS TRANSF.RECUR.UNIÃO ENTID.-PRINCIPAL	1.716.00	45.000,00		
1720.00.0.0	TRANSFERÊNCIAS ESTADOS DISTRITO FEDERAL E DE SUAS ENTIDADES	0.000.000		3.995.090,00	
1721.00.0.0	PARTICIPAÇÃO NA RECEITA DOS ESTADOS E DISTRITO FEDERAL	0.000.000	3.183.990,00		
1721.50.0.0	COTA-PARTE DO ICMS	0.000.000	2.938.500,00		
1721.50.0.1	COTA-PARTE DO ICMS - PRINCIPAL	1.500.00	2.938.500,00		
1721.51.0.0	COTA-PARTE DO IPVA	0.000.000	229.030,00		
1721.51.0.1	COTA-PARTE DO IPVA - PRINCIPAL	1.500.00	229.030,00		
1721.52.0.0	COTA-PARTE DO IPI - MUNICÍPIOS	0.000.000	1.000,00		
1721.52.0.1	COTA-PARTE DO IPI - MUNICÍPIOS - PRINCIPAL	1.500.00	1.000,00		
1721.53.0.0	COTA-PARTE CONTRIBUIÇÃO INTERVENÇÃO DOMÍNIO ECONÔMICO	0.000.000	15.460,00		
1721.53.0.1	COTA-PARTE-CIDE-PRINCIPAL	1.500.00	15.460,00		
1723.00.0.0	TRANSFERÊNCIAS RECURSOS SISTEMA ÚNICO SAÚDE - SUS	0.000.000	226.400,00		
1723.50.0.0	TRANSFERÊNCIAS RECURSOS SISTEMA ÚNICO SAÚDE - SUS	0.000.000	226.400,00		
1723.50.0.1	TRANSF.RECURSOS-SUS-PRINCIPAL	1.621.00	226.400,00		
1724.00.0.0	TRANSF.CONVÊNIO ESTADOS E DF ENTIDADES	0.000.000	125.000,00		
1724.50.0.0	TRANSF.CONV.ESTADOS E DF PARA SUS	0.000.000	70.000,00		
1724.50.0.1	TRANSF.CONV.ESTADOS E DF PARA SUS-PRINCIPAL	1.701.00	70.000,00		
1724.51.0.0	TRANSF. CONVÊNIO ESTADOS PROGRAMA EDUCAÇÃO	0.000.000	55.000,00		
1724.51.0.1	TRANSF.CONV.ESTADOS Progr.EDUCAÇÃO-PRINCIPAL	1.576.00	55.000,00		
1729.00.0.0	OUTRAS TRANSFERÊNCIAS DOS ESTADOS E DISTRITO FEDERAL	0.000.000	459.700,00		
1729.51.0.0	TRANSFERÊNCIAS DE ESTADOS DESTINADAS À ASSISTÊNCIA SOCIAL	0.000.000	60.000,00		
1729.51.0.1	TRANSF.ESTADOS ASSIST.SOCIAL-PRINCIPAL	1.661.00	60.000,00		
1729.52.0.0	TRANSF.RECURSOS PROGRAMAS DE EDUCAÇÃO	0.000.000	399.700,00		
1729.52.0.1	TRANSF.RECURSOS Progr.EDUCAÇÃO-PRINCIPAL	1.569.00	399.700,00		
1750.00.0.0	TRANSFERÊNCIAS DE OUTRAS INSTITUIÇÕES PÚBLICAS	0.000.000		6.719.850,00	
1751.00.0.0	TRANSF.RECURSOS FUNDO MANUTENÇÃO DESENVOL.EDUCAÇÃO-FUNDEB	0.000.000	6.719.850,00		
1751.50.0.0	TRANSF.RECURSOS FUNDO MANUTENÇÃO DESENVOL.EDUCAÇÃO-FUNDEB	0.000.000	6.719.850,00		
1751.50.0.1	TRANSF.RECURSOS FUNDEB-PRINCIPAL	1.540.12	6.719.850,00		
1900.00.0.0	OUTRAS RECEITAS CORRENTES	0.000.000		351.000,00	
1990.00.0.0	DEMAIS RECEITAS CORRENTES	0.000.000		351.000,00	
1999.00.0.0	OUTRAS RECEITAS CORRENTES	0.000.000	351.000,00		
1999.99.0.0	OUTRAS RECEITAS	0.000.000	351.000,00		
1999.99.2.0	OUTRAS REC.NÃO ARREC.NÃO PROJETADAS RFB-PRIMÁRIAS	0.000.000	351.000,00		
1999.99.2.1	OUTRAS REC.NÃO ARREC.NÃO PROJ.RFB-PRIMÁRIAS-PRINCIPAL	1.500.00	351.000,00		
2000.00.0.0	RECEITAS DE CAPITAL	0.000.000			6.609.070,00
2100.00.0.0	OPERAÇÕES DE CRÉDITO	0.000.000		2.800.000,00	
2110.00.0.0	OPERAÇÕES DE CRÉDITO - MERCADO INTERNO	0.000.000		2.800.000,00	
2112.00.0.0	OPERAÇÕES DE CRÉDITO CONTRATUAIS - MERCADO INTERNO	0.000.000	2.800.000,00		
2112.01.0.0	OPERAÇÕES DE CRÉDITO CONTRATUAIS - MERCADO INTERNO	0.000.000	2.800.000,00		
2112.01.0.1	OP.CRÉDITO CONTRATUAIS-MERC.INTERNO-PRINCIPAL	1.754.00	2.800.000,00		
2400.00.0.0	TRANSFERÊNCIAS DE CAPITAL	0.000.000		3.809.070,00	
2410.00.0.0	TRANSFERÊNCIAS DA UNIÃO E DE SUAS ENTIDADES	0.000.000		3.235.570,00	
2411.00.0.0	TRANSFERÊNCIAS DE RECURSOS DO SISTEMA ÚNICO DE SAÚDE - SUS	0.000.000	400.000,00		

MILTON BRANDÃO - PI

LOA 2025

**PREF. MUNICIPAL DE MILTON BRANDÃO**

Centro - CNPJ:01612590/0001-76

Anexo 02

Página 4

Orçamento Programa - Exercício de 2025

RECEITAS SEGUNDO AS CATEGORIAS ECONOMICAS

Lei: , Data: 30/09/2024

Código	Especificação	F.R.	Desdobramento	SubCategoria Fonte	Categoria Econômica
2411.51.0.0	TRANSF.RECURSOS-SUS-FUNDO A FUNDO – BLOCO DE ESTRUTURAÇÃO	0.000.000	400.000,00		
2411.51.1.0	TRANSF.-SUS-BLOCO ESTRUTURAÇÃO-ATENÇÃO PRIMÁRIA	0.000.000	400.000,00		
2411.51.1.1	TRANSF.-SUS-BLOCO ESTRUT.-ATEN.PRIMÁRIA-PRINCIPAL	1.601.00	400.000,00		
2412.00.0.0	TRANSF.RECUR FUNDO NACIONAL DESENVOLVIMENTO EDUCAÇÃO-FNDE	0.000.000	1.872.220,00		
2412.50.0.0	TRANSF.RECUR. PROGRAMAS EDUCAÇÃO	0.000.000	1.872.220,00		
2412.50.9.0	OUTRAS TRANSFERÊNCIAS DESTINADAS A PROGRAMAS DE EDUCAÇÃO	0.000.000	1.872.220,00		
2412.50.9.1	OUTRAS TRANSF. PROGR.EDUCAÇÃO-PRINCIPAL	1.500.00	1.872.220,00		
2414.00.0.0	TRANSFERÊNCIAS DE CONVÊNIOS DA UNIÃO E DE SUAS ENTIDADES	0.000.000	963.350,00		
2414.99.0.0	OUTRAS TRANSFERÊNCIAS CONVÊNIOS UNIÃO E DE SUAS ENTIDADES	0.000.000	963.350,00		
2414.99.0.1	OUTRAS TRANSF.CONV.UNIÃO SUAS ENTID.-PRINCIPAL	1.700.00	963.350,00		
2420.00.0.0	TRANSF.ESTADOS E DO DISTRITO FEDERAL E DE SUAS ENTIDADES	0.000.000		573.500,00	
2422.00.0.0	TRANSF.CONVÊNIOS ESTADOS E DF E DE SUAS ENTIDADES	0.000.000	499.500,00		
2422.52.0.0	TRANSFERÊNCIAS CONVÊNIOS ESTADOS SANEAMENTO BÁSICO	0.000.000	199.500,00		
2422.52.0.1	TRANSF.CONV.ESTADOS PROGR.SANEAM.BÁSICO-PRINCIPAL	1.500.00	199.500,00		
2422.99.0.0	OUTRAS TRANSF.CONV. ESTADOS E DF E DE SUA ENTIDADES	0.000.000	300.000,00		
2422.99.0.1	OUTRAS TRANSF.CONV.EST/DFSUA ENTID.-PRINCIPAL	1.500.00	300.000,00		
2429.00.0.0	OUTRAS TRANSFERÊNCIAS DE RECURSOS DOS ESTADOS	0.000.000	74.000,00		
2429.51.0.0	TRANSFERÊNCIAS RECURSOS PROGRAMAS DE EDUCAÇÃO	0.000.000	74.000,00		
2429.51.0.1	TRANSF.RECUR.PROGR.EDUCAÇÃO-PRINCIPAL	1.569.00	74.000,00		
9000.00.0.0	(R) DEDUÇÕES DA RECEITA	0.000.000			-3.865.906,00
9500.00.0.0	(R) DEDUÇÕES DO FUNDEB	0.000.000		-3.865.906,00	
9510.00.0.0	(R) DEDUÇÕES DO FUNDEB	0.000.000	-3.865.906,00		
9510.00.0.0	(R) DEDUÇÕES DO FUNDEB	0.000.000		-3.865.906,00	
9510.00.0.0	(R) DEDUÇÕES DO FUNDEB	1.500.00	-3.865.906,00		
Total das Receitas (exceto Intra-Orçamentárias)					60.173.050,00

TOTALIZAÇÃO DAS RECEITAS POR CATEGORIA ECONOMICA

RECEITA CORRENTE

53.563.980,00

RECEITA DE CAPITAL

6.609.070,00

Total Geral das Receitas**60.173.050,00**

FRANCISCO EVANGELISTA RESENDE

PREFEITO MUNICIPAL

182.336.003-34



PREF. MUNICIPAL DE MILTON BRANDÃO

Centro - CNPJ:01612590/0001-76

Orçamento Programa - Exercício de 2025

Anexo 02

Página 1

NATUREZA DA DESPESA - CONSOLIDAÇÃO GERAL

Lei: , Data: 30/09/2024

Código	Especificação	Elemento	Modalidade	Grupo	Categoria Econômica
30.00.00	DESPESAS CORRENTES				37.045.500,00
31.00.00	PESSOAL E ENCARGOS SOCIAIS			15.882.720,00	
31.90.00	APLICAÇÕES DIRETAS		15.882.720,00		
31.90.04	CONTRATAÇÃO POR TEMPO DETERMINADO	53.000,00			
31.90.11	VENCIMENTOS E VANTAGENS FIXAS - PESSOAL CIVIL	11.090.750,00			
31.90.13	OBRIGAÇÕES PATRONAIS	3.602.070,00			
31.90.16	OUTRAS DESPESAS VARIÁVEIS - PESSOAL CIVIL	201.900,00			
31.90.91	SENTENÇAS JUDICIAIS	110.000,00			
31.90.92	DESPESAS DE EXERCÍCIOS ANTERIORES	805.000,00			
31.90.94	INDENIZAÇÕES E RESTITUIÇÕES TRABALHISTAS	20.000,00			
32.00.00	JUROS E ENCARGOS DA DÍVIDA			20.000,00	
32.90.00	APLICAÇÕES DIRETAS		20.000,00		
32.90.21	JUROS SOBRE A DÍVIDA POR CONTRATO	20.000,00			
33.00.00	OUTRAS DESPESAS CORRENTES			21.142.780,00	
33.50.00	TRANSFERÊNCIAS A INSTITUIÇÕES PRIVADAS SEM FINS LUCRATIVOS		37.000,00		
33.50.41	CONTRIBUIÇÕES	37.000,00			
33.71.00	TRANSFERÊNCIA A CONSÓRCIOS PÚBLICOS MEDIANTE CONTRATO DE R		31.200,00		
33.71.70	RATEIO PELA PARTICIPAÇÃO EM CONSÓRCIO PÚBLICO	31.200,00			
33.90.00	APLICAÇÕES DIRETAS		21.074.580,00		
33.90.04	CONTRATAÇÃO POR TEMPO DETERMINADO	25.000,00			
33.90.14	DIÁRIAS - CIVIL	245.400,00			
33.90.18	AUXÍLIO FINANCEIRO A ESTUDANTES	60.000,00			
33.90.30	MATERIAL DE CONSUMO	6.276.805,00			
33.90.31	PREMIAÇÕES CULTURAIS, ARTÍSTICAS, CIENTÍFICAS, DESPORTIVAS E	59.000,00			
33.90.32	MATERIAL, BEM OU SERVIÇO PARA DISTRIBUIÇÃO GRATUITA	143.000,00			
33.90.33	PASSAGENS E DESPESAS COM LOCOMOÇÃO	1.028.200,00			
33.90.35	SERVIÇOS DE CONSULTORIA	514.500,00			
33.90.36	OUTROS SERVIÇOS DE TERCEIROS - PESSOA FÍSICA	4.428.185,00			
33.90.39	OUTROS SERVIÇOS DE TERCEIROS - PESSOA JURÍDICA	6.468.490,00			
33.90.40	SERVIÇOS DE TECNOLOGIA DA INFORMAÇÃO E COMUNICAÇÃO - PJ	298.700,00			
33.90.41	CONTRIBUIÇÕES	2.100,00			
33.90.47	OBRIGAÇÕES TRIBUTÁRIAS E CONTRIBUTIVAS	585.000,00			
33.90.48	OUTROS AUXÍLIOS FINANCEIROS A PESSOAS FÍSICAS	258.000,00			
33.90.91	SENTENÇAS JUDICIAIS	2.100,00			
33.90.92	DESPESAS DE EXERCÍCIOS ANTERIORES	576.100,00			
33.90.93	INDENIZAÇÕES E RESTITUIÇÕES	104.000,00			
40.00.00	DESPESAS DE CAPITAL				22.677.550,00
44.00.00	INVESTIMENTOS			22.597.550,00	
44.90.00	APLICAÇÕES DIRETAS		22.597.550,00		
44.90.51	OBRAS E INSTALAÇÕES	16.417.280,00			
44.90.52	EQUIPAMENTOS E MATERIAL PERMANENTE	6.125.270,00			
44.90.61	AQUISIÇÃO DE IMÓVEIS	55.000,00			
46.00.00	AMORTIZAÇÃO DA DÍVIDA			80.000,00	
46.90.00	APLICAÇÕES DIRETAS		80.000,00		
46.90.71	PRINCIPAL DA DÍVIDA CONTRATUAL RESGATADO	80.000,00			
90.00.00	RESERVA DE CONTINGÊNCIA				450.000,00
99.00.00	RESERVA DE CONTINGÊNCIA			450.000,00	
99.99.00	RESERVA DE CONTINGÊNCIA		450.000,00		
99.99.99	RESERVA DE CONTINGÊNCIA	450.000,00			
TOTAL					60.173.050,00

FRANCISCO EVANGELISTA RESENDE
PREFEITO MUNICIPAL
182.336.003-34

MILTON BRANDÃO - PI

LOA 2025

PREF. MUNICIPAL DE MILTON BRANDÃO

Centro - CNPJ:01612590/0001-76

 Orçamento Programa - Exercício de 2025
 Anexo 02
 Página 1

NATUREZA DA DESPESA POR ORGÃO

Lei: , Data: 30/09/2024

PODER ORGÃO						
01 PODER LEGISLATIVO 01 CÂMARA MUNICIPAL						
Código	Especificação	F.R.	Elemento	Modalidade	Grupo	Categoria Econômica
3.0.00.00	DESPESAS CORRENTES	0.000.000				971.500,00
3.1.00.00	PESSOAL E ENCARGOS SOCIAIS	0.000.000			574.000,00	
3.1.90.00	APLICAÇÕES DIRETAS	0.000.000		574.000,00		
3.1.90.04	CONTRATAÇÃO POR TEMPO DETERMINADO	1.500,00	2.000,00			
3.1.90.11	VENCIMENTOS E VANTAGENS FIXAS - PESSOAL CIVIL	1.500,00	468.000,00			
3.1.90.13	OBRIGAÇÕES PATRONAIS	1.500,00	100.000,00			
3.1.90.16	OUTRAS DESPESAS VARIÁVEIS - PESSOAL CIVIL	1.500,00	2.000,00			
3.1.90.92	DESPESAS DE EXERCÍCIOS ANTERIORES	1.500,00	2.000,00			
3.3.00.00	OUTRAS DESPESAS CORRENTES	0.000.000			397.500,00	
3.3.90.00	APLICAÇÕES DIRETAS	0.000.000		397.500,00		
3.3.90.14	DIÁRIAS - CIVIL	1.500,00	7.300,00			
3.3.90.30	MATERIAL DE CONSUMO	1.500,00	12.500,00			
3.3.90.33	PASSAGENS E DESPESAS COM LOCOMOÇÃO	1.500,00	4.200,00			
3.3.90.35	SERVIÇOS DE CONSULTORIA	1.500,00	99.500,00			
3.3.90.36	OUTROS SERVIÇOS DE TERCEIROS - PESSOA FÍSICA	1.500,00	45.000,00			
3.3.90.39	OUTROS SERVIÇOS DE TERCEIROS - PESSOA JURÍDICA	1.500,00	102.000,00			
3.3.90.40	SERVIÇOS DE TECNOLOGIA DA INFORMAÇÃO E COMUNICAÇÃO - PJ	1.500,00	36.700,00			
3.3.90.41	CONTRIBUIÇÕES	1.500,00	2.100,00			
3.3.90.91	SENTENÇAS JUDICIAIS	1.500,00	2.100,00			
3.3.90.92	DESPESAS DE EXERCÍCIOS ANTERIORES	1.500,00	2.100,00			
3.3.90.93	INDENIZAÇÕES E RESTITUIÇÕES	1.600,00	84.000,00			
4.0.00.00	DESPESAS DE CAPITAL	0.000.000				204.500,00
4.4.00.00	INVESTIMENTOS	0.000.000			204.500,00	
4.4.90.00	APLICAÇÕES DIRETAS	0.000.000		204.500,00		
4.4.90.51	OBRAS E INSTALAÇÕES	1.500,00	126.000,00			
4.4.90.52	EQUIPAMENTOS E MATERIAL PERMANENTE	1.500,00	78.500,00			
TOTAL						1.176.000,00

PREF. MUNICIPAL DE MILTON BRANDÃO

Centro - CNPJ:01612590/0001-76

 Orçamento Programa - Exercício de 2025
 Anexo 02
 Página 2

NATUREZA DA DESPESA POR ORGÃO

Lei: , Data: 30/09/2024

PODER ORGÃO						
02 PODER EXECUTIVO 01 GABINETE DO PREFEITO						
Código	Especificação	F.R.	Elemento	Modalidade	Grupo	Categoria Econômica
3.0.00.00	DESPESAS CORRENTES	0.000.000				849.000,00
3.1.00.00	PESSOAL E ENCARGOS SOCIAIS	0.000.000			361.000,00	
3.1.90.00	APLICAÇÕES DIRETAS	0.000.000		361.000,00		
3.1.90.11	VENCIMENTOS E VANTAGENS FIXAS - PESSOAL CIVIL	1.500,00	280.000,00			
3.1.90.13	OBRIGAÇÕES PATRONAIS	1.500,00	80.000,00			
3.1.90.16	OUTRAS DESPESAS VARIÁVEIS - PESSOAL CIVIL	1.500,00	1.000,00			
3.3.00.00	OUTRAS DESPESAS CORRENTES	0.000.000			488.000,00	
3.3.90.00	APLICAÇÕES DIRETAS	0.000.000		488.000,00		
3.3.90.14	DIÁRIAS - CIVIL	1.500,00	30.000,00			
3.3.90.30	MATERIAL DE CONSUMO	1.500,00	10.000,00			
3.3.90.33	PASSAGENS E DESPESAS COM LOCOMOÇÃO	1.500,00	60.000,00			
3.3.90.35	SERVIÇOS DE CONSULTORIA	1.500,00	50.000,00			
3.3.90.36	OUTROS SERVIÇOS DE TERCEIROS - PESSOA FÍSICA	1.500,00	38.000,00			
3.3.90.39	OUTROS SERVIÇOS DE TERCEIROS - PESSOA JURÍDICA	1.500,00	300.000,00			
TOTAL						849.000,00



PREF. MUNICIPAL DE MILTON BRANDÃO

Centro - CNPJ:01612590/0001-76

Orçamento Programa - Exercício de 2025

Anexo 02

Página 3

Lei: , Data: 30/09/2024

NATUREZA DA DESPESA POR ORGÃO

PODER ORGÃO						
02 PODER EXECUTIVO						
02 SECRETARIA MUNICIPAL DE ADMINISTRAÇÃO E FINANÇAS						
Código	Especificação	F.R.	Elemento	Modalidade	Grupo	Categoria Econômica
3.0.00.00	DESPESAS CORRENTES	0.000.000				4.023.000,00
3.1.00.00	PESSOAL E ENCARGOS SOCIAIS	0.000.000			981.000,00	
3.1.90.00	APLICAÇÕES DIRETAS	0.000.000		981.000,00		
3.1.90.04	CONTRATAÇÃO POR TEMPO DETERMINADO	1.500,00	1.000,00			
3.1.90.11	VENCIMENTOS E VANTAGENS FIXAS - PESSOAL CIVIL	1.500,00	500.000,00			
3.1.90.13	OBRIGAÇÕES PATRONAIS	1.500,00	180.000,00			
3.1.90.91	SENTENÇAS JUDICIAIS	1.500,00	80.000,00			
3.1.90.92	DESPESAS DE EXERCÍCIOS ANTERIORES	1.500,00	200.000,00			
3.1.90.94	INDENIZAÇÕES E RESTITUIÇÕES TRABALHISTAS	1.500,00	20.000,00			
3.2.00.00	JUROS E ENCARGOS DA DÍVIDA	0.000.000			20.000,00	
3.2.90.00	APLICAÇÕES DIRETAS	0.000.000		20.000,00		
3.2.90.21	JUROS SOBRE A DÍVIDA POR CONTRATO	1.500,00	20.000,00			
3.3.00.00	OUTRAS DESPESAS CORRENTES	0.000.000			3.022.000,00	
3.3.50.00	TRANSFERÊNCIAS A INSTITUIÇÕES PRIVADAS SEM FINS LUCRATIVOS	0.000.000		32.000,00		
3.3.50.41	CONTRIBUIÇÕES	1.500,00	32.000,00			
3.3.71.00	TRANSFERÊNCIA A CONSÓRCIOS PÚBLICOS MEDIANTE CONTRATO DE F	0.000.000		31.200,00		
3.3.71.70	RATBIO PELA PARTICIPAÇÃO EM CONSÓRCIO PÚBLICO	1.500,00	31.200,00			
3.3.90.00	APLICAÇÕES DIRETAS	0.000.000		2.958.800,00		
3.3.90.14	DIÁRIAS - CIVIL	1.500,00	25.000,00			
3.3.90.30	MATERIAL DE CONSUMO	1.500,00	225.000,00			
3.3.90.33	PASSAGENS E DESPESAS COM LOCOMOÇÃO	1.500,00	150.000,00			
3.3.90.35	SERVIÇOS DE CONSULTORIA	1.500,00	340.000,00			
3.3.90.36	OUTROS SERVIÇOS DE TERCEIROS - PESSOA FÍSICA	1.500,00	320.000,00			
3.3.90.39	OUTROS SERVIÇOS DE TERCEIROS - PESSOA JURÍDICA	1.500,00	1.118.800,00			
3.3.90.40	SERVIÇOS DE TECNOLOGIA DA INFORMAÇÃO E COMUNICAÇÃO - PJ	1.500,00	70.000,00			
3.3.90.47	OBRIGAÇÕES TRIBUTÁRIAS E CONTRIBUTIVAS	1.500,00	510.000,00			
3.3.90.92	DESPESAS DE EXERCÍCIOS ANTERIORES	1.500,00	180.000,00			
3.3.90.93	INDENIZAÇÕES E RESTITUIÇÕES	1.500,00	20.000,00			
4.0.00.00	DESPESAS DE CAPITAL	0.000.000				120.000,00
4.4.00.00	INVESTIMENTOS	0.000.000			40.000,00	
4.4.90.00	APLICAÇÕES DIRETAS	0.000.000		40.000,00		
4.4.90.52	EQUIPAMENTOS E MATERIAL PERMANENTE	1.500,00	40.000,00			
4.6.00.00	AMORTIZAÇÃO DA DÍVIDA	0.000.000			80.000,00	
4.6.90.00	APLICAÇÕES DIRETAS	0.000.000		80.000,00		
4.6.90.71	PRINCIPAL DA DÍVIDA CONTRATUAL RESGATADO	1.500,00	80.000,00			
TOTAL						4.143.000,00



PREF. MUNICIPAL DE MILTON BRANDÃO

Centro - CNPJ:01612590/0001-76

Orçamento Programa - Exercício de 2025

Anexo 02

Página 4

Lei: , Data: 30/09/2024

NATUREZA DA DESPESA POR ORGÃO

PODER ORGÃO						
02 PODER EXECUTIVO						
03 SECRETARIA MUNIC. DE AGRICULTURA E MEIO AMBIENTE						
Código	Especificação	F.R.	Elemento	Modalidade	Grupo	Categoria Econômica
3.0.00.00	DESPESAS CORRENTES	0.000.000				486.000,00
3.1.00.00	PESSOAL E ENCARGOS SOCIAIS	0.000.000			183.000,00	
3.1.90.00	APLICAÇÕES DIRETAS	0.000.000		183.000,00		
3.1.90.04	CONTRATAÇÃO POR TEMPO DETERMINADO	1.500,00	1.000,00			
3.1.90.11	VENCIMENTOS E VANTAGENS FIXAS - PESSOAL CIVIL	1.500,00	135.000,00			
3.1.90.13	OBRIGAÇÕES PATRONAIS	1.500,00	46.000,00			
3.1.90.16	OUTRAS DESPESAS VARIÁVEIS - PESSOAL CIVIL	1.500,00	1.000,00			
3.3.00.00	OUTRAS DESPESAS CORRENTES	0.000.000			303.000,00	
3.3.50.00	TRANSFERÊNCIAS A INSTITUIÇÕES PRIVADAS SEM FINS LUCRATIVOS	0.000.000		5.000,00		
3.3.50.41	CONTRIBUIÇÕES	1.500,00	5.000,00			
3.3.90.00	APLICAÇÕES DIRETAS	0.000.000		298.000,00		
3.3.90.14	DIÁRIAS - CIVIL	1.500,00	7.000,00			
3.3.90.30	MATERIAL DE CONSUMO	1.500,00	107.000,00			
3.3.90.31	PREMIAÇÕES CULTURAIS, ARTÍSTICAS, CIENTÍFICAS, DESPORTIVAS E	1.500,00	15.000,00			
3.3.90.33	PASSAGENS E DESPESAS COM LOCOMOÇÃO	1.500,00	1.000,00			
3.3.90.36	OUTROS SERVIÇOS DE TERCEIROS - PESSOA FÍSICA	1.500,00	100.000,00			
3.3.90.39	OUTROS SERVIÇOS DE TERCEIROS - PESSOA JURÍDICA	1.500,00	68.000,00			
4.0.00.00	DESPESAS DE CAPITAL	0.000.000				12.000,00
4.4.00.00	INVESTIMENTOS	0.000.000			12.000,00	
4.4.90.00	APLICAÇÕES DIRETAS	0.000.000		12.000,00		
4.4.90.51	OBRAS E INSTALAÇÕES	1.500,00	5.000,00			
4.4.90.52	EQUIPAMENTOS E MATERIAL PERMANENTE	1.500,00	7.000,00			
TOTAL						498.000,00

**PREF. MUNICIPAL DE MILTON BRANDÃO**

Centro - CNPJ:01612590/0001-76

Orçamento Programa - Exercício de 2025

Anexo 02

Página 5

Lei: , Data: 30/09/2024

NATUREZA DA DESPESA POR ORGÃO

PODER		02 PODER EXECUTIVO				
ORGÃO		04 SECRETARIA MUNICIPAL DE EDUCAÇÃO E CULTURA				
Código	Especificação	F.R.	Elemento	Modalidade	Grupo	Categoria Econômica
3.0.00.00	DESPESAS CORRENTES	0.000.000				15.259.060,00
3.1.00.00	PESSOAL E ENCARGOS SOCIAIS	0.000.000			8.948.550,00	
3.1.90.00	APLICAÇÕES DIRETAS	0.000.000		8.948.550,00		
3.1.90.04	CONTRATAÇÃO POR TEMPO DETERMINADO	1.500.00	1.000,00			
3.1.90.04	CONTRATAÇÃO POR TEMPO DETERMINADO	1.540.12	27.000,00			
3.1.90.11	VENCIMENTOS E VANTAGENS FIXAS - PESSOAL CIVIL	1.500.00	470.000,00			
3.1.90.11	VENCIMENTOS E VANTAGENS FIXAS - PESSOAL CIVIL	1.540.12	3.774.870,00			
3.1.90.11	VENCIMENTOS E VANTAGENS FIXAS - PESSOAL CIVIL	1.541.12	1.150.000,00			
3.1.90.11	VENCIMENTOS E VANTAGENS FIXAS - PESSOAL CIVIL	1.542.12	975.000,00			
3.1.90.13	OBRIGAÇÕES PATRONAIS	1.500.00	93.000,00			
3.1.90.13	OBRIGAÇÕES PATRONAIS	1.540.12	1.444.680,00			
3.1.90.13	OBRIGAÇÕES PATRONAIS	1.541.12	245.000,00			
3.1.90.13	OBRIGAÇÕES PATRONAIS	1.542.12	205.000,00			
3.1.90.16	OUTRAS DESPESAS VARIÁVEIS - PESSOAL CIVIL	1.500.00	2.000,00			
3.1.90.16	OUTRAS DESPESAS VARIÁVEIS - PESSOAL CIVIL	1.540.12	1.000,00			
3.1.90.91	SENTENÇAS JUDICIAIS	1.500.00	10.000,00			
3.1.90.92	DESPESAS DE EXERCÍCIOS ANTERIORES	1.500.00	550.000,00			
3.3.00.00	OUTRAS DESPESAS CORRENTES	0.000.000			6.310.510,00	
3.3.90.00	APLICAÇÕES DIRETAS	0.000.000		6.310.510,00		
3.3.90.14	DIÁRIAS - CIVIL	1.500.00	18.000,00			
3.3.90.14	DIÁRIAS - CIVIL	1.540.12	5.000,00			
3.3.90.14	DIÁRIAS - CIVIL	1.540.12	15.000,00			
3.3.90.14	DIÁRIAS - CIVIL	1.550.00	2.000,00			
3.3.90.18	AUXÍLIO FINANCEIRO A ESTUDANTES	1.500.00	60.000,00			
3.3.90.30	MATERIAL DE CONSUMO	1.500.00	463.000,00			
3.3.90.30	MATERIAL DE CONSUMO	1.540.12	15.000,00			
3.3.90.30	MATERIAL DE CONSUMO	1.540.12	211.000,00			
3.3.90.30	MATERIAL DE CONSUMO	1.541.12	30.000,00			
3.3.90.30	MATERIAL DE CONSUMO	1.544.00	1.410.135,00			
3.3.90.30	MATERIAL DE CONSUMO	1.550.00	72.450,00			
3.3.90.30	MATERIAL DE CONSUMO	1.551.00	7.800,00			
3.3.90.30	MATERIAL DE CONSUMO	1.552.00	155.250,00			
3.3.90.30	MATERIAL DE CONSUMO	1.553.00	90.000,00			
3.3.90.30	MATERIAL DE CONSUMO	1.569.00	71.000,00			
3.3.90.30	MATERIAL DE CONSUMO	1.576.00	10.000,00			
3.3.90.31	PREMIAÇÕES CULTURAIS, ARTÍSTICAS, CIENTÍFICAS, DESPORTIVAS E	1.500.00	30.000,00			
3.3.90.33	PASSAGENS E DESPESAS COM LOCOMOÇÃO	1.500.00	100.000,00			
3.3.90.33	PASSAGENS E DESPESAS COM LOCOMOÇÃO	1.540.12	83.000,00			
3.3.90.35	SERVIÇOS DE CONSULTORIA	1.500.00	5.000,00			



PREF. MUNICIPAL DE MILTON BRANDÃO

Centro - CNPJ:01612590/0001-76

Orçamento Programa - Exercício de 2025

Anexo 02

Página 6

Lei: , Data: 30/09/2024

NATUREZA DA DESPESA POR ORGÃO

Código	Especificação	F.R.	Elemento	Modalidade	Grupo	Categoria Econômica
PODER ORGÃO	02 PODER EXECUTIVO 04 SECRETARIA MUNICIPAL DE EDUCAÇÃO E CULTURA					
3.3.90.36	OUTROS SERVIÇOS DE TERCEIROS - PESSOA FÍSICA	1.500.00	619.185,00			
3.3.90.36	OUTROS SERVIÇOS DE TERCEIROS - PESSOA FÍSICA	1.540.12	80.000,00			
3.3.90.36	OUTROS SERVIÇOS DE TERCEIROS - PESSOA FÍSICA	1.541.12	10.000,00			
3.3.90.36	OUTROS SERVIÇOS DE TERCEIROS - PESSOA FÍSICA	1.544.00	10.000,00			
3.3.90.36	OUTROS SERVIÇOS DE TERCEIROS - PESSOA FÍSICA	1.550.00	90.000,00			
3.3.90.36	OUTROS SERVIÇOS DE TERCEIROS - PESSOA FÍSICA	1.551.00	3.000,00			
3.3.90.36	OUTROS SERVIÇOS DE TERCEIROS - PESSOA FÍSICA	1.553.00	10.000,00			
3.3.90.36	OUTROS SERVIÇOS DE TERCEIROS - PESSOA FÍSICA	1.569.00	40.000,00			
3.3.90.36	OUTROS SERVIÇOS DE TERCEIROS - PESSOA FÍSICA	1.576.00	5.000,00			
3.3.90.39	OUTROS SERVIÇOS DE TERCEIROS - PESSOA JURÍDICA	1.500.00	963.000,00			
3.3.90.39	OUTROS SERVIÇOS DE TERCEIROS - PESSOA JURÍDICA	1.540.12	740.000,00			
3.3.90.39	OUTROS SERVIÇOS DE TERCEIROS - PESSOA JURÍDICA	1.544.00	155.000,00			
3.3.90.39	OUTROS SERVIÇOS DE TERCEIROS - PESSOA JURÍDICA	1.550.00	80.000,00			
3.3.90.39	OUTROS SERVIÇOS DE TERCEIROS - PESSOA JURÍDICA	1.551.00	2.000,00			
3.3.90.39	OUTROS SERVIÇOS DE TERCEIROS - PESSOA JURÍDICA	1.553.00	19.690,00			
3.3.90.39	OUTROS SERVIÇOS DE TERCEIROS - PESSOA JURÍDICA	1.569.00	60.000,00			
3.3.90.39	OUTROS SERVIÇOS DE TERCEIROS - PESSOA JURÍDICA	1.576.00	40.000,00			
3.3.90.39	OUTROS SERVIÇOS DE TERCEIROS - PESSOA JURÍDICA	1.701.00	10.000,00			
3.3.90.40	SERVIÇOS DE TECNOLOGIA DA INFORMAÇÃO E COMUNICAÇÃO - PJ	1.500.00	20.000,00			
3.3.90.40	SERVIÇOS DE TECNOLOGIA DA INFORMAÇÃO E COMUNICAÇÃO - PJ	1.540.12	10.000,00			
3.3.90.40	SERVIÇOS DE TECNOLOGIA DA INFORMAÇÃO E COMUNICAÇÃO - PJ	1.540.12	40.000,00			
3.3.90.47	OBRIGAÇÕES TRIBUTÁRIAS E CONTRIBUTIVAS	1.500.00	20.000,00			
3.3.90.47	OBRIGAÇÕES TRIBUTÁRIAS E CONTRIBUTIVAS	1.540.12	5.000,00			
3.3.90.48	OUTROS AUXÍLIOS FINANCEIROS A PESSOAS FÍSICAS	1.715.00	20.000,00			
3.3.90.48	OUTROS AUXÍLIOS FINANCEIROS A PESSOAS FÍSICAS	1.716.00	45.000,00			
3.3.90.48	OUTROS AUXÍLIOS FINANCEIROS A PESSOAS FÍSICAS	1.719.00	70.000,00			
3.3.90.92	DESPESAS DE EXERCÍCIOS ANTERIORES	1.500.00	250.000,00			
3.3.90.92	DESPESAS DE EXERCÍCIOS ANTERIORES	1.540.12	40.000,00			
4.0.00.00	DESPESAS DE CAPITAL	0.000.000				16.405.270,00
4.4.00.00	INVESTIMENTOS	0.000.000			16.405.270,00	
4.4.90.00	APLICAÇÕES DIRETAS	0.000.000		16.405.270,00		
4.4.90.51	OBRAS E INSTALAÇÕES	1.500.00	173.000,00			
4.4.90.51	OBRAS E INSTALAÇÕES	1.540.12	90.000,00			
4.4.90.51	OBRAS E INSTALAÇÕES	1.542.12	85.000,00			
4.4.90.51	OBRAS E INSTALAÇÕES	1.544.00	10.100.000,00			
4.4.90.51	OBRAS E INSTALAÇÕES	1.550.00	250.000,00			
4.4.90.51	OBRAS E INSTALAÇÕES	1.569.00	230.000,00			
4.4.90.51	OBRAS E INSTALAÇÕES	1.706.00	1.000,00			



PREF. MUNICIPAL DE MILTON BRANDÃO

Centro - CNPJ:01612590/0001-76

Orçamento Programa - Exercício de 2025

Anexo 02

Página 7

Lei: , Data: 30/09/2024

NATUREZA DA DESPESA POR ORGÃO

PODER ORGÃO						
02 PODER EXECUTIVO						
04 SECRETARIA MUNICIPAL DE EDUCAÇÃO E CULTURA						
Código	Especificação	F.R.	Elemento	Modalidade	Grupo	Categoria Econômica
4.4.90.51	OBRAS E INSTALAÇÕES	1.706.00	10.000,00			
4.4.90.52	EQUIPAMENTOS E MATERIAL PERMANENTE	1.500.00	55.000,00			
4.4.90.52	EQUIPAMENTOS E MATERIAL PERMANENTE	1.540.12	185.000,00			
4.4.90.52	EQUIPAMENTOS E MATERIAL PERMANENTE	1.541.12	360.000,00			
4.4.90.52	EQUIPAMENTOS E MATERIAL PERMANENTE	1.542.12	195.000,00			
4.4.90.52	EQUIPAMENTOS E MATERIAL PERMANENTE	1.544.00	4.465.270,00			
4.4.90.52	EQUIPAMENTOS E MATERIAL PERMANENTE	1.550.00	50.000,00			
4.4.90.52	EQUIPAMENTOS E MATERIAL PERMANENTE	1.551.00	2.000,00			
4.4.90.52	EQUIPAMENTOS E MATERIAL PERMANENTE	1.589.00	74.000,00			
4.4.90.52	EQUIPAMENTOS E MATERIAL PERMANENTE	1.701.00	60.000,00			
4.4.90.61	AQUISIÇÃO DE IMÓVEIS	1.500.00	10.000,00			
4.4.90.61	AQUISIÇÃO DE IMÓVEIS	1.540.12	10.000,00			
TOTAL						31.664.330,00



PREF. MUNICIPAL DE MILTON BRANDÃO

Centro - CNPJ:01612590/0001-76

Orçamento Programa - Exercício de 2025

Anexo 02

Página 8

Lei: , Data: 30/09/2024

NATUREZA DA DESPESA POR ORGÃO

PODER ORGÃO						
02 PODER EXECUTIVO						
05 SECRETARIA DE OBRAS E INFRA-ESTRUTURA						
Código	Especificação	F.R.	Elemento	Modalidade	Grupo	Categoria Econômica
3.0.00.00	DESPESAS CORRENTES	0.000.000				2.904.000,00
3.1.00.00	PESSOAL E ENCARGOS SOCIAIS	0.000.000			282.000,00	
3.1.90.00	APLICAÇÕES DIRETAS	0.000.000		282.000,00		
3.1.90.04	CONTRATAÇÃO POR TEMPO DETERMINADO	1.500.00	1.000,00			
3.1.90.11	VENCIMENTOS E VANTAGENS FIXAS - PESSOAL CIVIL	1.500.00	220.000,00			
3.1.90.13	OBRIGAÇÕES PATRONAIS	1.500.00	60.000,00			
3.1.90.92	DESPESAS DE EXERCÍCIOS ANTERIORES	1.500.00	1.000,00			
3.3.00.00	OUTRAS DESPESAS CORRENTES	0.000.000			2.622.000,00	
3.3.90.00	APLICAÇÕES DIRETAS	0.000.000		2.622.000,00		
3.3.90.14	DIÁRIAS - CIVIL	1.500.00	5.000,00			
3.3.90.30	MATERIAL DE CONSUMO	1.500.00	525.000,00			
3.3.90.30	MATERIAL DE CONSUMO	1.751.00	20.000,00			
3.3.90.36	OUTROS SERVIÇOS DE TERCEIROS - PESSOA FÍSICA	1.500.00	495.000,00			
3.3.90.36	OUTROS SERVIÇOS DE TERCEIROS - PESSOA FÍSICA	1.751.00	15.000,00			
3.3.90.39	OUTROS SERVIÇOS DE TERCEIROS - PESSOA JURÍDICA	1.500.00	1.425.000,00			
3.3.90.39	OUTROS SERVIÇOS DE TERCEIROS - PESSOA JURÍDICA	1.751.00	135.000,00			
3.3.90.92	DESPESAS DE EXERCÍCIOS ANTERIORES	1.500.00	2.000,00			
4.0.00.00	DESPESAS DE CAPITAL	0.000.000				4.517.280,00
4.4.00.00	INVESTIMENTOS	0.000.000			4.517.280,00	
4.4.90.00	APLICAÇÕES DIRETAS	0.000.000		4.517.280,00		
4.4.90.51	OBRAS E INSTALAÇÕES	1.500.00	409.580,00			
4.4.90.51	OBRAS E INSTALAÇÕES	1.700.00	1.051.700,00			
4.4.90.51	OBRAS E INSTALAÇÕES	1.706.00	100.000,00			
4.4.90.51	OBRAS E INSTALAÇÕES	1.708.00	119.000,00			
4.4.90.51	OBRAS E INSTALAÇÕES	1.751.00	5.000,00			
4.4.90.51	OBRAS E INSTALAÇÕES	1.754.00	2.800.000,00			
4.4.90.52	EQUIPAMENTOS E MATERIAL PERMANENTE	1.500.00	12.000,00			
4.4.90.52	EQUIPAMENTOS E MATERIAL PERMANENTE	1.751.00	5.000,00			
4.4.90.61	AQUISIÇÃO DE IMÓVEIS	1.500.00	15.000,00			
TOTAL						7.421.280,00



PREF. MUNICIPAL DE MILTON BRANDÃO

Centro - CNPJ:01612590/0001-76

Orçamento Programa - Exercício de 2025

Anexo 02

Página 9

Lei: , Data: 30/09/2024

NATUREZA DA DESPESA POR ORGÃO

PODER ORGÃO		02 PODER EXECUTIVO 06 SECRETARIA MUNICIPAL DE SAÚDE				
Código	Especificação	F.R.	Elemento	Modalidade	Grupo	Categoria Econômica
3.0.00.00	DESPESAS CORRENTES	0.000.000				226.000,00
3.1.00.00	PESSOAL E ENCARGOS SOCIAIS	0.000.000			12.000,00	
3.1.90.00	APLICAÇÕES DIRETAS	0.000.000		12.000,00		
3.1.90.11	VENCIMENTOS E VANTAGENS FIXAS - PESSOAL CIVIL	1.500,00	7.000,00			
3.1.90.13	OBRIGAÇÕES PATRONAIS	1.500,00	5.000,00			
3.3.00.00	OUTRAS DESPESAS CORRENTES	0.000.000			214.000,00	
3.3.90.00	APLICAÇÕES DIRETAS	0.000.000		214.000,00		
3.3.90.30	MATERIAL DE CONSUMO	1.500,00	100.000,00			
3.3.90.33	PASSAGENS E DESPESAS COM LOCOMOÇÃO	1.500,00	7.000,00			
3.3.90.36	OUTROS SERVIÇOS DE TERCEIROS - PESSOA FÍSICA	1.500,00	30.000,00			
3.3.90.39	OUTROS SERVIÇOS DE TERCEIROS - PESSOA JURÍDICA	1.500,00	50.000,00			
3.3.90.92	DESPESAS DE EXERCÍCIOS ANTERIORES	1.500,00	27.000,00			
4.0.00.00	DESPESAS DE CAPITAL	0.000.000				255.000,00
4.4.00.00	INVESTIMENTOS	0.000.000			255.000,00	
4.4.90.00	APLICAÇÕES DIRETAS	0.000.000		255.000,00		
4.4.90.51	OBRAS E INSTALAÇÕES	1.708,00	250.000,00			
4.4.90.52	EQUIPAMENTOS E MATERIAL PERMANENTE	1.500,00	5.000,00			
TOTAL						481.000,00

**PREF. MUNICIPAL DE MILTON BRANDÃO**

Centro - CNPJ:01612590/0001-76

Orçamento Programa - Exercício de 2025

Anexo 02

Página 10

Lei: , Data: 30/09/2024

NATUREZA DA DESPESA POR ORGÃO

PODER						
ORGÃO						
Código	Especificação	F.R.	Elemento	Modalidade	Grupo	Categoria Econômica
02	PODER EXECUTIVO					
07	SECRETARIA MUNICIPAL DE ASSISTECIAL SOCIAL					
3.0.00.00	DESPESAS CORRENTES	0.000.000				2.339.670,00
3.1.00.00	PESSOAL E ENCARGOS SOCIAIS	0.000.000			892.000,00	
3.1.90.00	APLICAÇÕES DIRETAS	0.000.000		892.000,00		
3.1.90.04	CONTRATAÇÃO POR TEMPO DETERMINADO	1.500,00	1.000,00			
3.1.90.04	CONTRATAÇÃO POR TEMPO DETERMINADO	1.660,00	1.000,00			
3.1.90.04	CONTRATAÇÃO POR TEMPO DETERMINADO	1.661,00	5.000,00			
3.1.90.11	VENCIMENTOS E VANTAGENS FIXAS - PESSOAL CIVIL	1.500,00	365.000,00			
3.1.90.11	VENCIMENTOS E VANTAGENS FIXAS - PESSOAL CIVIL	1.660,00	185.000,00			
3.1.90.11	VENCIMENTOS E VANTAGENS FIXAS - PESSOAL CIVIL	1.661,00	14.000,00			
3.1.90.13	OBRIGAÇÕES PATRONAIS	1.500,00	185.000,00			
3.1.90.13	OBRIGAÇÕES PATRONAIS	1.660,00	95.000,00			
3.1.90.91	SENTENÇAS JUDICIAIS	1.500,00	10.000,00			
3.1.90.92	DESPESAS DE EXERCÍCIOS ANTERIORES	1.500,00	26.000,00			
3.1.90.92	DESPESAS DE EXERCÍCIOS ANTERIORES	1.660,00	5.000,00			
3.3.00.00	OUTRAS DESPESAS CORRENTES	0.000.000			1.447.670,00	
3.3.90.00	APLICAÇÕES DIRETAS	0.000.000		1.447.670,00		
3.3.90.14	DIÁRIAS - CIVIL	1.500,00	12.000,00			
3.3.90.14	DIÁRIAS - CIVIL	1.660,00	9.000,00			
3.3.90.14	DIÁRIAS - CIVIL	1.661,00	2.000,00			
3.3.90.30	MATERIAL DE CONSUMO	1.500,00	111.000,00			
3.3.90.30	MATERIAL DE CONSUMO	1.660,00	80.000,00			
3.3.90.30	MATERIAL DE CONSUMO	1.660,00	163.670,00			
3.3.90.30	MATERIAL DE CONSUMO	1.661,00	15.000,00			
3.3.90.32	MATERIAL, BEM OU SERVIÇO PARA DISTRIBUIÇÃO GRATUITA	1.500,00	123.000,00			
3.3.90.32	MATERIAL, BEM OU SERVIÇO PARA DISTRIBUIÇÃO GRATUITA	1.660,00	10.000,00			
3.3.90.33	PASSAGENS E DESPESAS COM LOCOMOÇÃO	1.500,00	20.000,00			
3.3.90.33	PASSAGENS E DESPESAS COM LOCOMOÇÃO	1.660,00	43.000,00			
3.3.90.36	OUTROS SERVIÇOS DE TERCEIROS - PESSOA FÍSICA	1.500,00	150.000,00			
3.3.90.36	OUTROS SERVIÇOS DE TERCEIROS - PESSOA FÍSICA	1.660,00	50.000,00			
3.3.90.36	OUTROS SERVIÇOS DE TERCEIROS - PESSOA FÍSICA	1.660,00	200.000,00			
3.3.90.36	OUTROS SERVIÇOS DE TERCEIROS - PESSOA FÍSICA	1.661,00	8.000,00			
3.3.90.39	OUTROS SERVIÇOS DE TERCEIROS - PESSOA JURÍDICA	1.500,00	99.000,00			
3.3.90.39	OUTROS SERVIÇOS DE TERCEIROS - PESSOA JURÍDICA	1.660,00	70.000,00			
3.3.90.39	OUTROS SERVIÇOS DE TERCEIROS - PESSOA JURÍDICA	1.660,00	130.000,00			
3.3.90.39	OUTROS SERVIÇOS DE TERCEIROS - PESSOA JURÍDICA	1.661,00	10.000,00			
3.3.90.40	SERVIÇOS DE TECNOLOGIA DA INFORMAÇÃO E COMUNICAÇÃO - PJ	1.500,00	12.000,00			
3.3.90.40	SERVIÇOS DE TECNOLOGIA DA INFORMAÇÃO E COMUNICAÇÃO - PJ	1.660,00	10.000,00			
3.3.90.47	OBRIGAÇÕES TRIBUTÁRIAS E CONTRIBUTIVAS	1.500,00	10.000,00			
3.3.90.47	OBRIGAÇÕES TRIBUTÁRIAS E CONTRIBUTIVAS	1.660,00	10.000,00			



PREF. MUNICIPAL DE MILTON BRANDÃO

Centro - CNPJ:01612590/0001-76

Orçamento Programa - Exercício de 2025

Anexo 02

Página 11

Lei: , Data: 30/09/2024

NATUREZA DA DESPESA POR ORGÃO

PODER ORGÃO						
02 PODER EXECUTIVO 07 SECRETARIA MUNICIPAL DE ASSISTECIAL SOCIAL						
Código	Especificação	F.R.	Elemento	Modalidade	Grupo	Categoria Econômica
3.3.90.48	OUTROS AUXÍLIOS FINANCEIROS A PESSOAS FÍSICAS	1.500,00	70.000,00			
3.3.90.92	DESPESAS DE EXERCÍCIOS ANTERIORES	1.500,00	20.000,00			
3.3.90.92	DESPESAS DE EXERCÍCIOS ANTERIORES	1.660,00	10.000,00			
4.0.00.00	DESPESAS DE CAPITAL	0.000.000				63.000,00
4.4.00.00	INVESTIMENTOS	0.000.000			63.000,00	
4.4.90.00	APLICAÇÕES DIRETAS	0.000.000		63.000,00		
4.4.90.51	OBRAS E INSTALAÇÕES	1.660,00	6.000,00			
4.4.90.52	EQUIPAMENTOS E MATERIAL PERMANENTE	1.500,00	34.000,00			
4.4.90.52	EQUIPAMENTOS E MATERIAL PERMANENTE	1.660,00	17.000,00			
4.4.90.52	EQUIPAMENTOS E MATERIAL PERMANENTE	1.661,00	6.000,00			
TOTAL						2.402.670,00



PREF. MUNICIPAL DE MILTON BRANDÃO

Centro - CNPJ:01612590/0001-76

Orçamento Programa - Exercício de 2025

Anexo 02

Página 12

Lei: , Data: 30/09/2024

NATUREZA DA DESPESA POR ORGÃO

PODER ORGÃO						
02 PODER EXECUTIVO 09 SECRETARIA MUN. DE JUVENTUDE ESPORTE E LAZER						
Código	Especificação	F.R.	Elemento	Modalidade	Grupo	Categoria Econômica
3.0.00.00	DESPESAS CORRENTES	0.000.000				202.000,00
3.1.00.00	PESSOAL E ENCARGOS SOCIAIS	0.000.000			90.000,00	
3.1.90.00	APLICAÇÕES DIRETAS	0.000.000		90.000,00		
3.1.90.11	VENCIMENTOS E VANTAGENS FIXAS - PESSOAL CIVIL	1.500,00	70.000,00			
3.1.90.13	OBRIGAÇÕES PATRONAIS	1.500,00	20.000,00			
3.3.00.00	OUTRAS DESPESAS CORRENTES	0.000.000			112.000,00	
3.3.90.00	APLICAÇÕES DIRETAS	0.000.000		112.000,00		
3.3.90.14	DIÁRIAS - CIVIL	1.500,00	4.000,00			
3.3.90.30	MATERIAL DE CONSUMO	1.500,00	26.000,00			
3.3.90.31	PREMIAÇÕES CULTURAIS, ARTÍSTICAS, CIENTÍFICAS, DESPORTIVAS E	1.500,00	14.000,00			
3.3.90.36	OUTROS SERVIÇOS DE TERCEIROS - PESSOA FÍSICA	1.500,00	63.000,00			
3.3.90.39	OUTROS SERVIÇOS DE TERCEIROS - PESSOA JURÍDICA	1.500,00	5.000,00			
4.0.00.00	DESPESAS DE CAPITAL	0.000.000				69.500,00
4.4.00.00	INVESTIMENTOS	0.000.000			69.500,00	
4.4.90.00	APLICAÇÕES DIRETAS	0.000.000		69.500,00		
4.4.90.51	OBRAS E INSTALAÇÕES	1.500,00	67.000,00			
4.4.90.52	EQUIPAMENTOS E MATERIAL PERMANENTE	1.500,00	2.500,00			
TOTAL						271.500,00

PREF. MUNICIPAL DE MILTON BRANDÃO

Centro - CNPJ:01612590/0001-76

Orçamento Programa - Exercício de 2025

Anexo 02

Página 13

Lei: , Data: 30/09/2024

NATUREZA DA DESPESA POR ORGÃO

PODER ORGÃO						
02 PODER EXECUTIVO						
11 FUNDO MUNICIPAL DE SAÚDE - FMS						
Código	Especificação	F.R.	Elemento	Modalidade	Grupo	Categoria Econômica
3.0.00.00	DESPESAS CORRENTES	0.000.000				7.597.270,00
3.1.00.00	PESSOAL E ENCARGOS SOCIAIS	0.000.000			2.786.170,00	
3.1.90.00	APLICAÇÕES DIRETAS	0.000.000		2.786.170,00		
3.1.90.04	CONTRATAÇÃO POR TEMPO DETERMINADO	1.500.00	3.000,00			
3.1.90.04	CONTRATAÇÃO POR TEMPO DETERMINADO	1.600.00	9.000,00			
3.1.90.11	VENCIMENTOS E VANTAGENS FIXAS - PESSOAL CIVIL	1.500.00	550.000,00			
3.1.90.11	VENCIMENTOS E VANTAGENS FIXAS - PESSOAL CIVIL	1.600.00	747.500,00			
3.1.90.11	VENCIMENTOS E VANTAGENS FIXAS - PESSOAL CIVIL	1.604.00	469.380,00			
3.1.90.11	VENCIMENTOS E VANTAGENS FIXAS - PESSOAL CIVIL	1.605.00	120.000,00			
3.1.90.13	OBRIGAÇÕES PATRONAIS	1.500.00	278.000,00			
3.1.90.13	OBRIGAÇÕES PATRONAIS	1.600.00	290.000,00			
3.1.90.13	OBRIGAÇÕES PATRONAIS	1.604.00	93.390,00			
3.1.90.16	OUTRAS DESPESAS VARIÁVEIS - PESSOAL CIVIL	1.500.00	40.000,00			
3.1.90.16	OUTRAS DESPESAS VARIÁVEIS - PESSOAL CIVIL	1.600.00	154.900,00			
3.1.90.91	SENTENÇAS JUDICIAIS	1.500.00	10.000,00			
3.1.90.92	DESPESAS DE EXERCÍCIOS ANTERIORES	1.500.00	15.000,00			
3.1.90.92	DESPESAS DE EXERCÍCIOS ANTERIORES	1.600.00	6.000,00			
3.3.00.00	OUTRAS DESPESAS CORRENTES	0.000.000			4.811.100,00	
3.3.90.00	APLICAÇÕES DIRETAS	0.000.000		4.811.100,00		
3.3.90.04	CONTRATAÇÃO POR TEMPO DETERMINADO	1.600.00	25.000,00			
3.3.90.14	DIÁRIAS - CIVIL	1.500.00	45.000,00			
3.3.90.14	DIÁRIAS - CIVIL	1.600.00	34.000,00			
3.3.90.14	DIÁRIAS - CIVIL	1.621.00	6.100,00			
3.3.90.30	MATERIAL DE CONSUMO	1.500.00	540.000,00			
3.3.90.30	MATERIAL DE CONSUMO	1.600.00	1.022.000,00			
3.3.90.30	MATERIAL DE CONSUMO	1.621.00	85.000,00			
3.3.90.32	MATERIAL, BEM OU SERVIÇO PARA DISTRIBUIÇÃO GRATUITA	1.500.00	10.000,00			
3.3.90.33	PASSAGENS E DESPESAS COM LOCOMOÇÃO	1.500.00	150.000,00			
3.3.90.33	PASSAGENS E DESPESAS COM LOCOMOÇÃO	1.600.00	195.000,00			
3.3.90.36	OUTROS SERVIÇOS DE TERCEIROS - PESSOA FÍSICA	1.500.00	595.000,00			
3.3.90.36	OUTROS SERVIÇOS DE TERCEIROS - PESSOA FÍSICA	1.600.00	851.800,00			
3.3.90.36	OUTROS SERVIÇOS DE TERCEIROS - PESSOA FÍSICA	1.605.00	294.200,00			
3.3.90.36	OUTROS SERVIÇOS DE TERCEIROS - PESSOA FÍSICA	1.621.00	30.000,00			
3.3.90.39	OUTROS SERVIÇOS DE TERCEIROS - PESSOA JURÍDICA	1.500.00	300.000,00			
3.3.90.39	OUTROS SERVIÇOS DE TERCEIROS - PESSOA JURÍDICA	1.600.00	355.000,00			
3.3.90.39	OUTROS SERVIÇOS DE TERCEIROS - PESSOA JURÍDICA	1.621.00	100.000,00			
3.3.90.40	SERVIÇOS DE TECNOLOGIA DA INFORMAÇÃO E COMUNICAÇÃO - PJ	1.500.00	20.000,00			
3.3.90.40	SERVIÇOS DE TECNOLOGIA DA INFORMAÇÃO E COMUNICAÇÃO - PJ	1.600.00	20.000,00			
3.3.90.40	SERVIÇOS DE TECNOLOGIA DA INFORMAÇÃO E COMUNICAÇÃO - PJ	1.621.00	5.000,00			



PREF. MUNICIPAL DE MILTON BRANDÃO

Centro - CNPJ:01612590/0001-76

Orçamento Programa - Exercício de 2025

Anexo 02

Página 14

Lei: , Data: 30/09/2024

NATUREZA DA DESPESA POR ORGÃO

PODER ORGÃO						
02 PODER EXECUTIVO						
11 FUNDO MUNICIPAL DE SAÚDE - FMS						
Código	Especificação	F.R.	Elemento	Modalidade	Grupo	Categoria Econômica
3.3.90.47	OBRIGAÇÕES TRIBUTÁRIAS E CONTRIBUTIVAS	1.500,00	20.000,00			
3.3.90.47	OBRIGAÇÕES TRIBUTÁRIAS E CONTRIBUTIVAS	1.600,00	10.000,00			
3.3.90.48	OUTROS AUXÍLIOS FINANCEIROS A PESSOAS FÍSICAS	1.500,00	53.000,00			
3.3.90.92	DESPESAS DE EXERCÍCIOS ANTERIORES	1.500,00	30.000,00			
3.3.90.92	DESPESAS DE EXERCÍCIOS ANTERIORES	1.600,00	15.000,00			
4.0.00.00	DESPESAS DE CAPITAL	0.000.000				605.000,00
4.4.00.00	INVESTIMENTOS	0.000.000			605.000,00	
4.4.90.00	APLICAÇÕES DIRETAS	0.000.000		605.000,00		
4.4.90.51	OBRAS E INSTALAÇÕES	1.500,00	60.000,00			
4.4.90.51	OBRAS E INSTALAÇÕES	1.601,00	100.000,00			
4.4.90.52	EQUIPAMENTOS E MATERIAL PERMANENTE	1.500,00	110.000,00			
4.4.90.52	EQUIPAMENTOS E MATERIAL PERMANENTE	1.600,00	5.000,00			
4.4.90.52	EQUIPAMENTOS E MATERIAL PERMANENTE	1.601,00	300.000,00			
4.4.90.52	EQUIPAMENTOS E MATERIAL PERMANENTE	1.621,00	10.000,00			
4.4.90.61	AQUISIÇÃO DE IMÓVEIS	1.500,00	20.000,00			
TOTAL						8.202.270,00



PREF. MUNICIPAL DE MILTON BRANDÃO

Centro - CNPJ:01612590/0001-76

Orçamento Programa - Exercício de 2025

Anexo 02

Página 15

Lei: , Data: 30/09/2024

NATUREZA DA DESPESA POR ORGÃO

PODER ORGÃO						
02 PODER EXECUTIVO						
12 SECRETARIA DE GOVERNO E SEGURANÇA PÚBLICA						
Código	Especificação	F.R.	Elemento	Modalidade	Grupo	Categoria Econômica
3.0.00.00	DESPESAS CORRENTES	0.000.000				471.000,00
3.1.00.00	PESSOAL E ENCARGOS SOCIAIS	0.000.000			280.000,00	
3.1.90.00	APLICAÇÕES DIRETAS	0.000.000		280.000,00		
3.1.90.11	VENCIMENTOS E VANTAGENS FIXAS - PESSOAL CIVIL	1.500,00	210.000,00			
3.1.90.13	OBRIGAÇÕES PATRONAIS	1.500,00	70.000,00			
3.3.00.00	OUTRAS DESPESAS CORRENTES	0.000.000			191.000,00	
3.3.90.00	APLICAÇÕES DIRETAS	0.000.000		191.000,00		
3.3.90.14	DIÁRIAS - CIVIL	1.500,00	6.000,00			
3.3.90.30	MATERIAL DE CONSUMO	1.500,00	40.000,00			
3.3.90.33	PASSAGENS E DESPESAS COM LOCOMOÇÃO	1.500,00	15.000,00			
3.3.90.36	OUTROS SERVIÇOS DE TERCEIROS - PESSOA FÍSICA	1.500,00	65.000,00			
3.3.90.39	OUTROS SERVIÇOS DE TERCEIROS - PESSOA JURÍDICA	1.500,00	10.000,00			
3.3.90.40	SERVIÇOS DE TECNOLOGIA DA INFORMAÇÃO E COMUNICAÇÃO - PJ	1.500,00	55.000,00			
4.0.00.00	DESPESAS DE CAPITAL	0.000.000				8.000,00
4.4.00.00	INVESTIMENTOS	0.000.000			8.000,00	
4.4.90.00	APLICAÇÕES DIRETAS	0.000.000		8.000,00		
4.4.90.52	EQUIPAMENTOS E MATERIAL PERMANENTE	1.500,00	8.000,00			
TOTAL						479.000,00

**PREF. MUNICIPAL DE MILTON BRANDÃO**

Centro - CNPJ:01612590/0001-76

Orçamento Programa - Exercício de 2025

Anexo 02

Página 16

Lei: , Data: 30/09/2024

NATUREZA DA DESPESA POR ORGÃO

PODER		02 PODER EXECUTIVO				
ORGÃO		14 CONTROLADORIA GERAL DO MUNICÍPIO				
Código	Especificação	F.R.	Elemento	Modalidade	Grupo	Categoria Econômica
3.0.00.00	DESPESAS CORRENTES	0.000.000				138.000,00
3.1.00.00	PESSOAL E ENCARGOS SOCIAIS	0.000.000			95.000,00	
3.1.90.00	APLICAÇÕES DIRETAS	0.000.000		95.000,00		
3.1.90.11	VENCIMENTOS E VANTAGENS FIXAS - PESSOAL CIVIL	1.500,00	70.000,00			
3.1.90.13	OBRIGAÇÕES PATRONAIS	1.500,00	25.000,00			
3.3.00.00	OUTRAS DESPESAS CORRENTES	0.000.000			43.000,00	
3.3.90.00	APLICAÇÕES DIRETAS	0.000.000		43.000,00		
3.3.90.14	DIÁRIAS - CIVIL	1.500,00	2.000,00			
3.3.90.30	MATERIAL DE CONSUMO	1.500,00	5.000,00			
3.3.90.35	SERVIÇOS DE CONSULTORIA	1.500,00	20.000,00			
3.3.90.36	OUTROS SERVIÇOS DE TERCEIROS - PESSOA FÍSICA	1.500,00	6.000,00			
3.3.90.39	OUTROS SERVIÇOS DE TERCEIROS - PESSOA JURÍDICA	1.500,00	10.000,00			
4.0.00.00	DESPESAS DE CAPITAL	0.000.000				10.000,00
4.4.00.00	INVESTIMENTOS	0.000.000			10.000,00	
4.4.90.00	APLICAÇÕES DIRETAS	0.000.000		10.000,00		
4.4.90.52	EQUIPAMENTOS E MATERIAL PERMANENTE	1.500,00	10.000,00			
TOTAL						148.000,00

**PREF. MUNICIPAL DE MILTON BRANDÃO**

Centro - CNPJ:01612590/0001-76

Orçamento Programa - Exercício de 2025

Anexo 02

Página 17

Lei: , Data: 30/09/2024

NATUREZA DA DESPESA POR ORGÃO

PODER		02 PODER EXECUTIVO				
ORGÃO		15 FUNDO MUNIC. DOS DIR. DA CRIANÇA E DO ADOLESCENTE				
Código	Especificação	F.R.	Elemento	Modalidade	Grupo	Categoria Econômica
3.0.00.00	DESPESAS CORRENTES	0.000.000				76.000,00
3.3.00.00	OUTRAS DESPESAS CORRENTES	0.000.000			76.000,00	
3.3.90.00	APLICAÇÕES DIRETAS	0.000.000		76.000,00		
3.3.90.30	MATERIAL DE CONSUMO	1.500,00	26.000,00			
3.3.90.36	OUTROS SERVIÇOS DE TERCEIROS - PESSOA FÍSICA	1.500,00	25.000,00			
3.3.90.39	OUTROS SERVIÇOS DE TERCEIROS - PESSOA JURÍDICA	1.500,00	25.000,00			
4.0.00.00	DESPESAS DE CAPITAL	0.000.000				14.000,00
4.4.00.00	INVESTIMENTOS	0.000.000			14.000,00	
4.4.90.00	APLICAÇÕES DIRETAS	0.000.000		14.000,00		
4.4.90.52	EQUIPAMENTOS E MATERIAL PERMANENTE	1.500,00	14.000,00			
TOTAL						90.000,00



PREF. MUNICIPAL DE MILTON BRANDÃO

Centro - CNPJ:01612590/0001-76

Orçamento Programa - Exercício de 2025

Anexo 02

Página 18

Lei: , Data: 30/09/2024

NATUREZA DA DESPESA POR ORGÃO

PODER ORGÃO						
02 PODER EXECUTIVO						
16 FUNDO MUNICIPAL DE SEGURANÇA PÚBLICA - FUMSEP						
Código	Especificação	F.R.	Elemento	Modalidade	Grupo	Categoria Econômica
3.0.00.00	DESPESAS CORRENTES	0.000.000				78.000,00
3.3.00.00	OUTRAS DESPESAS CORRENTES	0.000.000			78.000,00	
3.3.90.00	APLICAÇÕES DIRETAS	0.000.000		78.000,00		
3.3.90.30	MATERIAL DE CONSUMO	1.500.00	60.000,00			
3.3.90.36	OUTROS SERVIÇOS DE TERCEIROS - PESSOA FÍSICA	1.500.00	10.000,00			
3.3.90.39	OUTROS SERVIÇOS DE TERCEIROS - PESSOA JURÍDICA	1.500.00	8.000,00			
4.0.00.00	DESPESAS DE CAPITAL	0.000.000				2.000,00
4.4.00.00	INVESTIMENTOS	0.000.000			2.000,00	
4.4.90.00	APLICAÇÕES DIRETAS	0.000.000		2.000,00		
4.4.90.52	EQUIPAMENTOS E MATERIAL PERMANENTE	1.500.00	2.000,00			
TOTAL						80.000,00



PREF. MUNICIPAL DE MILTON BRANDÃO

Centro - CNPJ:01612590/0001-76

Orçamento Programa - Exercício de 2025

Anexo 02

Página 19

Lei: , Data: 30/09/2024

NATUREZA DA DESPESA POR ORGÃO

PODER ORGÃO						
02 PODER EXECUTIVO						
17 SECRETARIA DE TRANSPORTE - SETRAS						
Código	Especificação	F.R.	Elemento	Modalidade	Grupo	Categoria Econômica
3.0.00.00	DESPESAS CORRENTES	0.000.000				1.176.000,00
3.1.00.00	PESSOAL E ENCARGOS SOCIAIS	0.000.000			240.000,00	
3.1.90.00	APLICAÇÕES DIRETAS	0.000.000		240.000,00		
3.1.90.11	VENCIMENTOS E VANTAGENS FIXAS - PESSOAL CIVIL	1.500.00	180.000,00			
3.1.90.13	OBRIGAÇÕES PATRONAIS	1.500.00	60.000,00			
3.3.00.00	OUTRAS DESPESAS CORRENTES	0.000.000			936.000,00	
3.3.90.00	APLICAÇÕES DIRETAS	0.000.000		936.000,00		
3.3.90.14	DIÁRIAS - CIVIL	1.500.00	6.000,00			
3.3.90.30	MATERIAL DE CONSUMO	1.500.00	550.000,00			
3.3.90.33	PASSAGENS E DESPESAS COM LOCOMOÇÃO	1.500.00	200.000,00			
3.3.90.36	OUTROS SERVIÇOS DE TERCEIROS - PESSOA FÍSICA	1.500.00	120.000,00			
3.3.90.39	OUTROS SERVIÇOS DE TERCEIROS - PESSOA JURÍDICA	1.500.00	60.000,00			
4.0.00.00	DESPESAS DE CAPITAL	0.000.000				365.000,00
4.4.00.00	INVESTIMENTOS	0.000.000			365.000,00	
4.4.90.00	APLICAÇÕES DIRETAS	0.000.000		365.000,00		
4.4.90.51	OBRAS E INSTALAÇÕES	1.500.00	59.000,00			
4.4.90.51	OBRAS E INSTALAÇÕES	1.700.00	100.000,00			
4.4.90.51	OBRAS E INSTALAÇÕES	1.706.00	200.000,00			
4.4.90.52	EQUIPAMENTOS E MATERIAL PERMANENTE	1.500.00	6.000,00			
TOTAL						1.541.000,00

**PREF. MUNICIPAL DE MILTON BRANDÃO**

Centro - CNPJ:01612590/0001-76

Orçamento Programa - Exercício de 2025

Anexo 02

Página 20

Lei: , Data: 30/09/2024

NATUREZA DA DESPESA POR ORGÃO

PODER ORGÃO						
02 PODER EXECUTIVO						
18 SECRETARIA MUNICIPAL DE TURISMO - SEMTUR						
Código	Especificação	F.R.	Elemento	Modalidade	Grupo	Categoria Econômica
3.0.00.00	DESPESAS CORRENTES	0.000.000				104.000,00
3.1.00.00	PESSOAL E ENCARGOS SOCIAIS	0.000.000			78.000,00	
3.1.90.00	APLICAÇÕES DIRETAS	0.000.000		78.000,00		
3.1.90.11	VENCIMENTOS E VANTAGENS FIXAS - PESSOAL CIVIL	1.500.00	60.000,00			
3.1.90.13	OBRIGAÇÕES PATRONAIS	1.500.00	18.000,00			
3.3.00.00	OUTRAS DESPESAS CORRENTES	0.000.000			26.000,00	
3.3.90.00	APLICAÇÕES DIRETAS	0.000.000		26.000,00		
3.3.90.30	MATERIAL DE CONSUMO	1.500.00	3.000,00			
3.3.90.36	OUTROS SERVIÇOS DE TERCEIROS - PESSOA FÍSICA	1.500.00	20.000,00			
3.3.90.39	OUTROS SERVIÇOS DE TERCEIROS - PESSOA JURÍDICA	1.500.00	3.000,00			
4.0.00.00	DESPESAS DE CAPITAL	0.000.000				22.000,00
4.4.00.00	INVESTIMENTOS	0.000.000			22.000,00	
4.4.90.00	APLICAÇÕES DIRETAS	0.000.000		22.000,00		
4.4.90.51	OBRAS E INSTALAÇÕES	1.500.00	10.000,00			
4.4.90.51	OBRAS E INSTALAÇÕES	1.706.00	10.000,00			
4.4.90.52	EQUIPAMENTOS E MATERIAL PERMANENTE	1.500.00	2.000,00			
TOTAL						126.000,00

**PREF. MUNICIPAL DE MILTON BRANDÃO**

Centro - CNPJ:01612590/0001-76

Orçamento Programa - Exercício de 2025

Anexo 02

Página 21

Lei: , Data: 30/09/2024

NATUREZA DA DESPESA POR ORGÃO

PODER ORGÃO						
02 PODER EXECUTIVO						
19 SECRETARIA MUNICIPAL DO MEIO AMBIENTE						
Código	Especificação	F.R.	Elemento	Modalidade	Grupo	Categoria Econômica
3.0.00.00	DESPESAS CORRENTES	0.000.000				145.000,00
3.1.00.00	PESSOAL E ENCARGOS SOCIAIS	0.000.000			80.000,00	
3.1.90.00	APLICAÇÕES DIRETAS	0.000.000		80.000,00		
3.1.90.04	CONTRATAÇÃO POR TEMPO DETERMINADO	1.500.00	1.000,00			
3.1.90.11	VENCIMENTOS E VANTAGENS FIXAS - PESSOAL CIVIL	1.500.00	70.000,00			
3.1.90.13	OBRIGAÇÕES PATRONAIS	1.500.00	9.000,00			
3.3.00.00	OUTRAS DESPESAS CORRENTES	0.000.000			65.000,00	
3.3.90.00	APLICAÇÕES DIRETAS	0.000.000		65.000,00		
3.3.90.14	DIÁRIAS - CIVIL	1.500.00	5.000,00			
3.3.90.30	MATERIAL DE CONSUMO	1.500.00	15.000,00			
3.3.90.36	OUTROS SERVIÇOS DE TERCEIROS - PESSOA FÍSICA	1.500.00	30.000,00			
3.3.90.39	OUTROS SERVIÇOS DE TERCEIROS - PESSOA JURÍDICA	1.500.00	15.000,00			
4.0.00.00	DESPESAS DE CAPITAL	0.000.000				5.000,00
4.4.00.00	INVESTIMENTOS	0.000.000			5.000,00	
4.4.90.00	APLICAÇÕES DIRETAS	0.000.000		5.000,00		
4.4.90.52	EQUIPAMENTOS E MATERIAL PERMANENTE	1.500.00	5.000,00			
TOTAL						150.000,00



PREF. MUNICIPAL DE MILTON BRANDÃO

Centro - CNPJ:01612590/0001-76

Orçamento Programa - Exercício de 2025

Anexo 02

Página 22

Lei: , Data: 30/09/2024

NATUREZA DA DESPESA POR ORGÃO

PODER ORGÃO						
90 RESERVA DE CONTINGÊNCIA						
90 RESERVA DE CONTINGÊNCIA						
Código	Especificação	F.R.	Elemento	Modalidade	Grupo	Categoria Econômica
9.0.00.00	RESERVA DE CONTINGÊNCIA	0.000.000				450.000,00
9.9.00.00	RESERVA DE CONTINGÊNCIA	0.000.000			450.000,00	
9.9.99.00	RESERVA DE CONTINGÊNCIA	0.000.000		450.000,00		
9.9.99.99	RESERVA DE CONTINGÊNCIA	1.500.000	450.000,00			
TOTAL						450.000,00
TOTAL GERAL						60.173.050,00

FRANCISCO EVANGELISTA RESENDE
PREFEITO MUNICIPAL
182.336.003-34



PREF. MUNICIPAL DE MILTON BRANDÃO

Centro - CNPJ:01612590/0001-76

Anexo 02

Página 1

Orçamento Programa - Exercício de 2025

Lei: , Data: 30/09/2024

NATUREZA DA DESPESA POR ORGÃO E UNIDADE

PODER ORGÃO UNIDADE						
01 PODER LEGISLATIVO						
01 CÂMARA MUNICIPAL						
00 CÂMARA MUNICIPAL						
Código	Especificação	F.R.	Elemento	Modalidade	Grupo	Categoria Econômica
3.0.00.00	DESPESAS CORRENTES	0.000.000				971.500,00
3.1.00.00	PESSOAL E ENCARGOS SOCIAIS	0.000.000			574.000,00	
3.1.90.00	APLICAÇÕES DIRETAS	0.000.000		574.000,00		
3.1.90.04	CONTRATAÇÃO POR TEMPO DETERMINADO	1.500.000	2.000,00			
3.1.90.11	VENCIMENTOS E VANTAGENS FIXAS - PESSOAL CIVIL	1.500.000	468.000,00			
3.1.90.13	OBRIGAÇÕES PATRONAIS	1.500.000	100.000,00			
3.1.90.16	OUTRAS DESPESAS VARIÁVEIS - PESSOAL CIVIL	1.500.000	2.000,00			
3.1.90.92	DESPESAS DE EXERCÍCIOS ANTERIORES	1.500.000	2.000,00			
3.3.00.00	OUTRAS DESPESAS CORRENTES	0.000.000			397.500,00	
3.3.90.00	APLICAÇÕES DIRETAS	0.000.000		397.500,00		
3.3.90.14	DIÁRIAS - CIVIL	1.500.000	7.300,00			
3.3.90.30	MATERIAL DE CONSUMO	1.500.000	12.500,00			
3.3.90.33	PASSAGENS E DESPESAS COM LOCOMOÇÃO	1.500.000	4.200,00			
3.3.90.36	SERVIÇOS DE CONSULTORIA	1.500.000	99.500,00			
3.3.90.36	OUTROS SERVIÇOS DE TERCEIROS - PESSOA FÍSICA	1.500.000	45.000,00			
3.3.90.39	OUTROS SERVIÇOS DE TERCEIROS - PESSOA JURÍDICA	1.500.000	102.000,00			
3.3.90.40	SERVIÇOS DE TECNOLOGIA DA INFORMAÇÃO E COMUNICAÇÃO - PJ	1.500.000	36.700,00			
3.3.90.41	CONTRIBUIÇÕES	1.500.000	2.100,00			
3.3.90.91	SENTENÇAS JUDICIAIS	1.500.000	2.100,00			
3.3.90.92	DESPESAS DE EXERCÍCIOS ANTERIORES	1.500.000	2.100,00			
3.3.90.93	INDENIZAÇÕES E RESTITUIÇÕES	1.500.000	84.000,00			
4.0.00.00	DESPESAS DE CAPITAL	0.000.000				204.500,00
4.4.00.00	INVESTIMENTOS	0.000.000			204.500,00	
4.4.90.00	APLICAÇÕES DIRETAS	0.000.000		204.500,00		
4.4.90.51	OBRAS E INSTALAÇÕES	1.500.000	31.000,00			
4.4.90.51	OBRAS E INSTALAÇÕES	1.500.000	95.000,00			
4.4.90.52	EQUIPAMENTOS E MATERIAL PERMANENTE	1.500.000	78.500,00			
TOTAL						1.176.000,00

**PREF. MUNICIPAL DE MILTON BRANDÃO**

Centro - CNPJ:01612590/0001-76

Orçamento Programa - Exercício de 2025

NATUREZA DA DESPESA POR ORGÃO E UNIDADE

Anexo 02

Página 2

Lei: , Data: 30/09/2024

PODER		02 PODER EXECUTIVO				
ORGÃO		01 GABINETE DO PREFEITO				
UNIDADE		00 GABINETE DO PREFEITO				
Código	Especificação	F.R.	Elemento	Modalidade	Grupo	Categoria Econômica
3.0.00.00	DESPESAS CORRENTES	0.000.000				849.000,00
3.1.00.00	PESSOAL E ENCARGOS SOCIAIS	0.000.000			361.000,00	
3.1.90.00	APLICAÇÕES DIRETAS	0.000.000		361.000,00		
3.1.90.11	VENCIMENTOS E VANTAGENS FIXAS - PESSOAL CIVIL	1.500.00	280.000,00			
3.1.90.13	OBRIGAÇÕES PATRONAIS	1.500.00	80.000,00			
3.1.90.16	OUTRAS DESPESAS VARIÁVEIS - PESSOAL CIVIL	1.500.00	1.000,00			
3.3.00.00	OUTRAS DESPESAS CORRENTES	0.000.000			488.000,00	
3.3.90.00	APLICAÇÕES DIRETAS	0.000.000		488.000,00		
3.3.90.14	DIÁRIAS - CIVIL	1.500.00	30.000,00			
3.3.90.30	MATERIAL DE CONSUMO	1.500.00	10.000,00			
3.3.90.33	PASSAGENS E DESPESAS COM LOCOMOÇÃO	1.500.00	60.000,00			
3.3.90.35	SERVIÇOS DE CONSULTORIA	1.500.00	50.000,00			
3.3.90.36	OUTROS SERVIÇOS DE TERCEIROS - PESSOA FÍSICA	1.500.00	38.000,00			
3.3.90.39	OUTROS SERVIÇOS DE TERCEIROS - PESSOA JURÍDICA	1.500.00	300.000,00			
TOTAL						849.000,00

**PREF. MUNICIPAL DE MILTON BRANDÃO**

Centro - CNPJ:01612590/0001-76

Orçamento Programa - Exercício de 2025

NATUREZA DA DESPESA POR ORGÃO E UNIDADE

Anexo 02

Página 3

Lei: , Data: 30/09/2024

PODER		02 PODER EXECUTIVO				
ORGÃO		02 SECRETARIA MUNICIPAL DE ADMINISTRAÇÃO E FINANÇAS				
UNIDADE		00 SECRETARIA MUNICIPAL DE ADMIN. E FINANÇAS				
Código	Especificação	F.R.	Elemento	Modalidade	Grupo	Categoria Econômica
3.0.00.00	DESPESAS CORRENTES	0.000.000				4.023.000,00
3.1.00.00	PESSOAL E ENCARGOS SOCIAIS	0.000.000			981.000,00	
3.1.90.00	APLICAÇÕES DIRETAS	0.000.000		981.000,00		
3.1.90.04	CONTRATAÇÃO POR TEMPO DETERMINADO	1.500.00	1.000,00			
3.1.90.11	VENCIMENTOS E VANTAGENS FIXAS - PESSOAL CIVIL	1.500.00	500.000,00			
3.1.90.13	OBRIGAÇÕES PATRONAIS	1.500.00	180.000,00			
3.1.90.91	SENTENÇAS JUDICIAIS	1.500.00	80.000,00			
3.1.90.92	DESPESAS DE EXERCÍCIOS ANTERIORES	1.500.00	200.000,00			
3.1.90.94	INDENIZAÇÕES E RESTITUIÇÕES TRABALHISTAS	1.500.00	20.000,00			
3.2.00.00	JUROS E ENCARGOS DA DÍVIDA	0.000.000			20.000,00	
3.2.90.00	APLICAÇÕES DIRETAS	0.000.000		20.000,00		
3.2.90.21	JUROS SOBRE A DÍVIDA POR CONTRATO	1.500.00	20.000,00			
3.3.00.00	OUTRAS DESPESAS CORRENTES	0.000.000			3.022.000,00	
3.3.50.00	TRANSFERÊNCIAS A INSTITUIÇÕES PRIVADAS SEM FINS LUCRATIVOS	0.000.000		32.000,00		
3.3.50.41	CONTRIBUIÇÕES	1.500.00	32.000,00			
3.3.71.00	TRANSFERÊNCIA A CONSÓRCIOS PÚBLICOS MEDIANTE CONTRATO DE F	0.000.000		31.200,00		
3.3.71.70	RATEIO PELA PARTICIPAÇÃO EM CONSÓRCIO PÚBLICO	1.500.00	31.200,00			
3.3.90.00	APLICAÇÕES DIRETAS	0.000.000		2.958.800,00		
3.3.90.14	DIÁRIAS - CIVIL	1.500.00	25.000,00			
3.3.90.30	MATERIAL DE CONSUMO	1.500.00	225.000,00			
3.3.90.33	PASSAGENS E DESPESAS COM LOCOMOÇÃO	1.500.00	150.000,00			
3.3.90.35	SERVIÇOS DE CONSULTORIA	1.500.00	340.000,00			
3.3.90.36	OUTROS SERVIÇOS DE TERCEIROS - PESSOA FÍSICA	1.500.00	320.000,00			
3.3.90.39	OUTROS SERVIÇOS DE TERCEIROS - PESSOA JURÍDICA	1.500.00	1.118.800,00			
3.3.90.40	SERVIÇOS DE TECNOLOGIA DA INFORMAÇÃO E COMUNICAÇÃO - PJ	1.500.00	70.000,00			
3.3.90.47	OBRIGAÇÕES TRIBUTÁRIAS E CONTRIBUTIVAS	1.500.00	510.000,00			
3.3.90.92	DESPESAS DE EXERCÍCIOS ANTERIORES	1.500.00	180.000,00			
3.3.90.93	INDENIZAÇÕES E RESTITUIÇÕES	1.500.00	20.000,00			
4.0.00.00	DESPESAS DE CAPITAL	0.000.000				120.000,00
4.4.00.00	INVESTIMENTOS	0.000.000			40.000,00	
4.4.90.00	APLICAÇÕES DIRETAS	0.000.000		40.000,00		
4.4.90.52	EQUIPAMENTOS E MATERIAL PERMANENTE	1.500.00	40.000,00			
4.6.00.00	AMORTIZAÇÃO DA DÍVIDA	0.000.000			80.000,00	
4.6.90.00	APLICAÇÕES DIRETAS	0.000.000		80.000,00		
4.6.90.71	PRINCIPAL DA DÍVIDA CONTRATUAL RESGATADO	1.500.00	80.000,00			
TOTAL						4.143.000,00



PREF. MUNICIPAL DE MILTON BRANDÃO
Centro - CNPJ:01612590/0001-76
Orçamento Programa - Exercício de 2025
NATUREZA DA DESPESA POR ORGÃO E UNIDADE

Anexo 02
Página 4

Lei: , Data: 30/09/2024

PODER		02 PODER EXECUTIVO				
ORGÃO		03 SECRETARIA MUNIC. DE AGRICULTURA E MEIO AMBIENTE				
UNIDADE		00 SECRETARIA MUNICIPAL DE AGRICULTURA E MEIO AMBIENTE				
Código	Especificação	F.R.	Elemento	Modalidade	Grupo	Categoria Econômica
3.0.00.00	DESPESAS CORRENTES	0.000.000				486.000,00
3.1.00.00	PESSOAL E ENCARGOS SOCIAIS	0.000.000			183.000,00	
3.1.90.00	APLICAÇÕES DIRETAS	0.000.000		183.000,00		
3.1.90.04	CONTRATAÇÃO POR TEMPO DETERMINADO	1.500,00	1.000,00			
3.1.90.11	VENCIMENTOS E VANTAGENS FIXAS - PESSOAL CIVIL	1.500,00	135.000,00			
3.1.90.13	OBRIGAÇÕES PATRONAIS	1.500,00	46.000,00			
3.1.90.16	OUTRAS DESPESAS VARIÁVEIS - PESSOAL CIVIL	1.500,00	1.000,00			
3.3.00.00	OUTRAS DESPESAS CORRENTES	0.000.000			303.000,00	
3.3.50.00	TRANSFERÊNCIAS A INSTITUIÇÕES PRIVADAS SEM FINS LUCRATIVOS	0.000.000		5.000,00		
3.3.50.41	CONTRIBUIÇÕES	1.500,00	5.000,00			
3.3.90.00	APLICAÇÕES DIRETAS	0.000.000		298.000,00		
3.3.90.14	DIÁRIAS - CIVIL	1.500,00	7.000,00			
3.3.90.30	MATERIAL DE CONSUMO	1.500,00	107.000,00			
3.3.90.31	PREMIações CULTURAIS, ARTÍSTICAS, CIENTÍFICAS, DESPORTIVAS E	1.500,00	15.000,00			
3.3.90.33	PASSAGENS E DESPESAS COM LOCOMOÇÃO	1.500,00	1.000,00			
3.3.90.36	OUTROS SERVIÇOS DE TERCEIROS - PESSOA FÍSICA	1.500,00	100.000,00			
3.3.90.39	OUTROS SERVIÇOS DE TERCEIROS - PESSOA JURÍDICA	1.500,00	68.000,00			
4.0.00.00	DESPESAS DE CAPITAL	0.000.000				12.000,00
4.4.00.00	INVESTIMENTOS	0.000.000			12.000,00	
4.4.90.00	APLICAÇÕES DIRETAS	0.000.000		12.000,00		
4.4.90.51	OBRA S E INSTALAÇÕES	1.500,00	5.000,00			
4.4.90.52	EQUIPAMENTOS E MATERIAL PERMANENTE	1.500,00	7.000,00			
TOTAL						498.000,00



PREF. MUNICIPAL DE MILTON BRANDÃO
Centro - CNPJ:01612590/0001-76
Orçamento Programa - Exercício de 2025
NATUREZA DA DESPESA POR ORGÃO E UNIDADE

Anexo 02
Página 5

Lei: , Data: 30/09/2024

PODER		02 PODER EXECUTIVO				
ORGÃO		04 SECRETARIA MUNICIPAL DE EDUCAÇÃO E CULTURA				
UNIDADE		01 FUNDO DE MANUTENÇÃO DESENV. DA EDUCAÇÃO BÁSICA - FUNDEB				
Código	Especificação	F.R.	Elemento	Modalidade	Grupo	Categoria Econômica
3.0.00.00	DESPESAS CORRENTES	0.000.000				9.106.550,00
3.1.00.00	PESSOAL E ENCARGOS SOCIAIS	0.000.000			7.822.550,00	
3.1.90.00	APLICAÇÕES DIRETAS	0.000.000		7.822.550,00		
3.1.90.04	CONTRATAÇÃO POR TEMPO DETERMINADO	1.540,12	12.000,00			
3.1.90.04	CONTRATAÇÃO POR TEMPO DETERMINADO	1.540,12	15.000,00			
3.1.90.11	VENCIMENTOS E VANTAGENS FIXAS - PESSOAL CIVIL	1.540,12	3.615.870,00			
3.1.90.11	VENCIMENTOS E VANTAGENS FIXAS - PESSOAL CIVIL	1.540,12	159.000,00			
3.1.90.11	VENCIMENTOS E VANTAGENS FIXAS - PESSOAL CIVIL	1.541,12	1.150.000,00			
3.1.90.11	VENCIMENTOS E VANTAGENS FIXAS - PESSOAL CIVIL	1.542,12	975.000,00			
3.1.90.13	OBRIGAÇÕES PATRONAIS	1.540,12	1.370.180,00			
3.1.90.13	OBRIGAÇÕES PATRONAIS	1.540,12	74.500,00			
3.1.90.13	OBRIGAÇÕES PATRONAIS	1.541,12	245.000,00			
3.1.90.13	OBRIGAÇÕES PATRONAIS	1.542,12	205.000,00			
3.1.90.16	OUTRAS DESPESAS VARIÁVEIS - PESSOAL CIVIL	1.540,12	1.000,00			
3.3.00.00	OUTRAS DESPESAS CORRENTES	0.000.000			1.284.000,00	
3.3.90.00	APLICAÇÕES DIRETAS	0.000.000		1.284.000,00		
3.3.90.14	DIÁRIAS - CIVIL	1.540,12	15.000,00			
3.3.90.14	DIÁRIAS - CIVIL	1.540,12	5.000,00			
3.3.90.30	MATERIAL DE CONSUMO	1.540,12	15.000,00			
3.3.90.30	MATERIAL DE CONSUMO	1.540,12	211.000,00			
3.3.90.30	MATERIAL DE CONSUMO	1.541,12	30.000,00			
3.3.90.33	PASSAGENS E DESPESAS COM LOCOMOÇÃO	1.540,12	83.000,00			
3.3.90.36	OUTROS SERVIÇOS DE TERCEIROS - PESSOA FÍSICA	1.540,12	80.000,00			
3.3.90.36	OUTROS SERVIÇOS DE TERCEIROS - PESSOA FÍSICA	1.541,12	10.000,00			
3.3.90.39	OUTROS SERVIÇOS DE TERCEIROS - PESSOA JURÍDICA	1.540,12	740.000,00			
3.3.90.40	SERVIÇOS DE TECNOLOGIA DA INFORMAÇÃO E COMUNICAÇÃO - PJ	1.540,12	40.000,00			
3.3.90.40	SERVIÇOS DE TECNOLOGIA DA INFORMAÇÃO E COMUNICAÇÃO - PJ	1.540,12	10.000,00			
3.3.90.47	OBRIGAÇÕES TRIBUTÁRIAS E CONTRIBUTIVAS	1.540,12	5.000,00			
3.3.90.92	DESPESAS DE EXERCÍCIOS ANTERIORES	1.540,12	40.000,00			
4.0.00.00	DESPESAS DE CAPITAL	0.000.000				925.000,00
4.4.00.00	INVESTIMENTOS	0.000.000			925.000,00	
4.4.90.00	APLICAÇÕES DIRETAS	0.000.000		925.000,00		
4.4.90.51	OBRA S E INSTALAÇÕES	1.540,12	90.000,00			
4.4.90.51	OBRA S E INSTALAÇÕES	1.542,12	85.000,00			
4.4.90.52	EQUIPAMENTOS E MATERIAL PERMANENTE	1.540,12	165.000,00			
4.4.90.52	EQUIPAMENTOS E MATERIAL PERMANENTE	1.540,12	20.000,00			
4.4.90.52	EQUIPAMENTOS E MATERIAL PERMANENTE	1.541,12	350.000,00			
4.4.90.52	EQUIPAMENTOS E MATERIAL PERMANENTE	1.542,12	195.000,00			
4.4.90.61	AQUISIÇÃO DE IMÓVEIS	1.540,12	10.000,00			
TOTAL						10.031.550,00

MILTON BRANDÃO - PI

LOA 2025

**PREF. MUNICIPAL DE MILTON BRANDÃO**

Centro - CNPJ:01612590/0001-76

Orçamento Programa - Exercício de 2025

NATUREZA DA DESPESA POR ORGÃO E UNIDADE

Anexo 02

Página 6

Lei: , Data: 30/09/2024

PODER		02 PODER EXECUTIVO				
ORGÃO		04 SECRETARIA MUNICIPAL DE EDUCAÇÃO E CULTURA				
UNIDADE		02 SECRETARIA MUNICIPAL DE EDUCAÇÃO E CULTURA				
Código	Especificação	F.R.	Elemento	Modalidade	Grupo	Categoria Econômica
3.0.00.00	DESPESAS CORRENTES	0.000.000				6.152.510,00
3.1.00.00	PESSOAL E ENCARGOS SOCIAIS	0.000.000			1.126.000,00	
3.1.90.00	APLICAÇÕES DIRETAS	0.000.000		1.126.000,00		
3.1.90.04	CONTRATAÇÃO POR TEMPO DETERMINADO	1.500.00	1.000,00			
3.1.90.11	VENCIMENTOS E VANTAGENS FIXAS - PESSOAL CIVIL	1.500.00	470.000,00			
3.1.90.13	OBRIGAÇÕES PATRONAIS	1.500.00	93.000,00			
3.1.90.16	OUTRAS DESPESAS VARIÁVEIS - PESSOAL CIVIL	1.500.00	2.000,00			
3.1.90.91	SENTENÇAS JUDICIAIS	1.500.00	10.000,00			
3.1.90.92	DESPESAS DE EXERCÍCIOS ANTERIORES	1.500.00	550.000,00			
3.3.00.00	OUTRAS DESPESAS CORRENTES	0.000.000			5.026.510,00	
3.3.90.00	APLICAÇÕES DIRETAS	0.000.000		5.026.510,00		
3.3.90.14	DIÁRIAS - CIVIL	1.500.00	18.000,00			
3.3.90.14	DIÁRIAS - CIVIL	1.550.00	2.000,00			
3.3.90.18	AUXÍLIO FINANCEIRO A ESTUDANTES	1.500.00	60.000,00			
3.3.90.30	MATERIAL DE CONSUMO	1.500.00	426.000,00			
3.3.90.30	MATERIAL DE CONSUMO	1.500.00	37.000,00			
3.3.90.30	MATERIAL DE CONSUMO	1.544.00	1.410.135,00			
3.3.90.30	MATERIAL DE CONSUMO	1.550.00	72.450,00			
3.3.90.30	MATERIAL DE CONSUMO	1.551.00	7.800,00			
3.3.90.30	MATERIAL DE CONSUMO	1.552.00	155.250,00			
3.3.90.30	MATERIAL DE CONSUMO	1.553.00	90.000,00			
3.3.90.30	MATERIAL DE CONSUMO	1.569.00	71.000,00			
3.3.90.30	MATERIAL DE CONSUMO	1.576.00	10.000,00			
3.3.90.31	PREMIAÇÕES CULTURAIS, ARTÍSTICAS, CIENTÍFICAS, DESPORTIVAS E	1.500.00	30.000,00			
3.3.90.33	PASSAGENS E DESPESAS COM LOCOMOÇÃO	1.500.00	100.000,00			
3.3.90.35	SERVIÇOS DE CONSULTORIA	1.500.00	5.000,00			
3.3.90.36	OUTROS SERVIÇOS DE TERCEIROS - PESSOA FÍSICA	1.500.00	25.000,00			
3.3.90.36	OUTROS SERVIÇOS DE TERCEIROS - PESSOA FÍSICA	1.500.00	594.185,00			
3.3.90.36	OUTROS SERVIÇOS DE TERCEIROS - PESSOA FÍSICA	1.544.00	10.000,00			
3.3.90.36	OUTROS SERVIÇOS DE TERCEIROS - PESSOA FÍSICA	1.550.00	90.000,00			
3.3.90.36	OUTROS SERVIÇOS DE TERCEIROS - PESSOA FÍSICA	1.551.00	3.000,00			
3.3.90.36	OUTROS SERVIÇOS DE TERCEIROS - PESSOA FÍSICA	1.553.00	10.000,00			
3.3.90.36	OUTROS SERVIÇOS DE TERCEIROS - PESSOA FÍSICA	1.569.00	40.000,00			
3.3.90.36	OUTROS SERVIÇOS DE TERCEIROS - PESSOA FÍSICA	1.576.00	5.000,00			
3.3.90.39	OUTROS SERVIÇOS DE TERCEIROS - PESSOA JURÍDICA	1.500.00	755.000,00			
3.3.90.39	OUTROS SERVIÇOS DE TERCEIROS - PESSOA JURÍDICA	1.500.00	8.000,00			
3.3.90.39	OUTROS SERVIÇOS DE TERCEIROS - PESSOA JURÍDICA	1.500.00	200.000,00			
3.3.90.39	OUTROS SERVIÇOS DE TERCEIROS - PESSOA JURÍDICA	1.544.00	155.000,00			
3.3.90.39	OUTROS SERVIÇOS DE TERCEIROS - PESSOA JURÍDICA	1.550.00	80.000,00			
3.3.90.39	OUTROS SERVIÇOS DE TERCEIROS - PESSOA JURÍDICA	1.551.00	2.000,00			
3.3.90.39	OUTROS SERVIÇOS DE TERCEIROS - PESSOA JURÍDICA	1.553.00	19.690,00			
3.3.90.39	OUTROS SERVIÇOS DE TERCEIROS - PESSOA JURÍDICA	1.569.00	60.000,00			
3.3.90.39	OUTROS SERVIÇOS DE TERCEIROS - PESSOA JURÍDICA	1.576.00	40.000,00			
3.3.90.39	OUTROS SERVIÇOS DE TERCEIROS - PESSOA JURÍDICA	1.701.00	10.000,00			
3.3.90.40	SERVIÇOS DE TECNOLOGIA DA INFORMAÇÃO E COMUNICAÇÃO - PJ	1.500.00	20.000,00			
3.3.90.47	OBRIGAÇÕES TRIBUTÁRIAS E CONTRIBUTIVAS	1.500.00	20.000,00			



PREF. MUNICIPAL DE MILTON BRANDÃO

Centro - CNPJ:01612590/0001-76

Orçamento Programa - Exercício de 2025

NATUREZA DA DESPESA POR ORGÃO E UNIDADE

Anexo 02

Página 7

Lei: , Data: 30/09/2024

PODER 02 PODER EXECUTIVO						
ORGÃO 04 SECRETARIA MUNICIPAL DE EDUCAÇÃO E CULTURA						
UNIDADE 02 SECRETARIA MUNICIPAL DE EDUCAÇÃO E CULTURA						
Código	Especificação	F.R.	Elemento	Modalidade	Grupo	Categoria Econômica
3.3.90.48	OUTROS AUXÍLIOS FINANCEIROS A PESSOAS FÍSICAS	1.715.00	20.000,00			
3.3.90.48	OUTROS AUXÍLIOS FINANCEIROS A PESSOAS FÍSICAS	1.716.00	45.000,00			
3.3.90.48	OUTROS AUXÍLIOS FINANCEIROS A PESSOAS FÍSICAS	1.719.00	70.000,00			
3.3.90.92	DESPESAS DE EXERCÍCIOS ANTERIORES	1.500.00	250.000,00			
4.0.00.00	DESPESAS DE CAPITAL	0.000.000				15.480.270,00
4.4.00.00	INVESTIMENTOS	0.000.000			15.480.270,00	
4.4.90.00	APLICAÇÕES DIRETAS	0.000.000		15.480.270,00		
4.4.90.51	OBRAS E INSTALAÇÕES	1.500.00	173.000,00			
4.4.90.51	OBRAS E INSTALAÇÕES	1.544.00	10.100.000,00			
4.4.90.51	OBRAS E INSTALAÇÕES	1.550.00	250.000,00			
4.4.90.51	OBRAS E INSTALAÇÕES	1.589.00	230.000,00			
4.4.90.51	OBRAS E INSTALAÇÕES	1.706.00	10.000,00			
4.4.90.51	OBRAS E INSTALAÇÕES	1.706.00	1.000,00			
4.4.90.52	EQUIPAMENTOS E MATERIAL PERMANENTE	1.500.00	55.000,00			
4.4.90.52	EQUIPAMENTOS E MATERIAL PERMANENTE	1.544.00	4.465.270,00			
4.4.90.52	EQUIPAMENTOS E MATERIAL PERMANENTE	1.550.00	50.000,00			
4.4.90.52	EQUIPAMENTOS E MATERIAL PERMANENTE	1.551.00	2.000,00			
4.4.90.52	EQUIPAMENTOS E MATERIAL PERMANENTE	1.569.00	74.000,00			
4.4.90.52	EQUIPAMENTOS E MATERIAL PERMANENTE	1.701.00	50.000,00			
4.4.90.52	EQUIPAMENTOS E MATERIAL PERMANENTE	1.701.00	10.000,00			
4.4.90.61	AQUISIÇÃO DE IMÓVEIS	1.500.00	10.000,00			
TOTAL						21.632.780,00



PREF. MUNICIPAL DE MILTON BRANDÃO

Centro - CNPJ:01612590/0001-76

Orçamento Programa - Exercício de 2025

NATUREZA DA DESPESA POR ORGÃO E UNIDADE

Anexo 02

Página 8

Lei: , Data: 30/09/2024

PODER 02 PODER EXECUTIVO						
ORGÃO 05 SECRETARIA DE OBRAS E INFRA-ESTRUTURA						
UNIDADE 00 SECRETARIA DE OBRAS E INFRA-ESTRUTURA						
Código	Especificação	F.R.	Elemento	Modalidade	Grupo	Categoria Econômica
3.0.00.00	DESPESAS CORRENTES	0.000.000				2.904.000,00
3.1.00.00	PESSOAL E ENCARGOS SOCIAIS	0.000.000			282.000,00	
3.1.90.00	APLICAÇÕES DIRETAS	0.000.000		282.000,00		
3.1.90.04	CONTRATAÇÃO POR TEMPO DETERMINADO	1.500.00	1.000,00			
3.1.90.11	VENCIMENTOS E VANTAGENS FIXAS - PESSOAL CIVIL	1.500.00	220.000,00			
3.1.90.13	OBRIGAÇÕES PATRONAIS	1.500.00	60.000,00			
3.1.90.92	DESPESAS DE EXERCÍCIOS ANTERIORES	1.500.00	1.000,00			
3.3.00.00	OUTRAS DESPESAS CORRENTES	0.000.000			2.622.000,00	
3.3.90.00	APLICAÇÕES DIRETAS	0.000.000		2.622.000,00		
3.3.90.14	DIÁRIAS - CIVIL	1.500.00	5.000,00			
3.3.90.30	MATERIAL DE CONSUMO	1.500.00	525.000,00			
3.3.90.30	MATERIAL DE CONSUMO	1.751.00	20.000,00			
3.3.90.36	OUTROS SERVIÇOS DE TERCEIROS - PESSOA FÍSICA	1.500.00	495.000,00			
3.3.90.36	OUTROS SERVIÇOS DE TERCEIROS - PESSOA FÍSICA	1.751.00	15.000,00			
3.3.90.39	OUTROS SERVIÇOS DE TERCEIROS - PESSOA JURÍDICA	1.500.00	1.425.000,00			
3.3.90.39	OUTROS SERVIÇOS DE TERCEIROS - PESSOA JURÍDICA	1.751.00	135.000,00			
3.3.90.92	DESPESAS DE EXERCÍCIOS ANTERIORES	1.500.00	2.000,00			
4.0.00.00	DESPESAS DE CAPITAL	0.000.000				4.517.280,00
4.4.00.00	INVESTIMENTOS	0.000.000			4.517.280,00	
4.4.90.00	APLICAÇÕES DIRETAS	0.000.000		4.517.280,00		
4.4.90.51	OBRAS E INSTALAÇÕES	1.500.00	409.580,00			
4.4.90.51	OBRAS E INSTALAÇÕES	1.700.00	1.051.700,00			
4.4.90.51	OBRAS E INSTALAÇÕES	1.706.00	100.000,00			
4.4.90.51	OBRAS E INSTALAÇÕES	1.706.00	119.000,00			
4.4.90.51	OBRAS E INSTALAÇÕES	1.751.00	5.000,00			
4.4.90.51	OBRAS E INSTALAÇÕES	1.754.00	2.800.000,00			
4.4.90.52	EQUIPAMENTOS E MATERIAL PERMANENTE	1.500.00	12.000,00			
4.4.90.62	EQUIPAMENTOS E MATERIAL PERMANENTE	1.751.00	5.000,00			
4.4.90.61	AQUISIÇÃO DE IMÓVEIS	1.500.00	15.000,00			
TOTAL						7.421.280,00

**PREF. MUNICIPAL DE MILTON BRANDÃO**

Centro - CNPJ:01612590/0001-76

Orçamento Programa - Exercício de 2025

NATUREZA DA DESPESA POR ORGÃO E UNIDADEAnexo 02
Página 9

Lei: , Data: 30/09/2024

PODER		02 PODER EXECUTIVO				
ORGÃO		06 SECRETARIA MUNICIPAL DE SAÚDE				
UNIDADE		01 SECRETARIA MUNICIPAL DE SAÚDE				
Código	Especificação	F.R.	Elemento	Modalidade	Grupo	Categoria Econômica
3.0.00.00	DESPESAS CORRENTES	0.000.000				226.000,00
3.1.00.00	PESSOAL E ENCARGOS SOCIAIS	0.000.000			12.000,00	
3.1.90.00	APLICAÇÕES DIRETAS	0.000.000		12.000,00		
3.1.90.11	VENCIMENTOS E VANTAGENS FIXAS - PESSOAL CIVIL	1.500.000	7.000,00			
3.1.90.13	OBRIGAÇÕES PATRONAIS	1.500.000	5.000,00			
3.3.00.00	OUTRAS DESPESAS CORRENTES	0.000.000			214.000,00	
3.3.90.00	APLICAÇÕES DIRETAS	0.000.000		214.000,00		
3.3.90.30	MATERIAL DE CONSUMO	1.500.000	100.000,00			
3.3.90.33	PASSAGENS E DESPESAS COM LOCOMOÇÃO	1.500.000	7.000,00			
3.3.90.36	OUTROS SERVIÇOS DE TERCEIROS - PESSOA FÍSICA	1.500.000	30.000,00			
3.3.90.39	OUTROS SERVIÇOS DE TERCEIROS - PESSOA JURÍDICA	1.500.000	50.000,00			
3.3.90.92	DESPESAS DE EXERCÍCIOS ANTERIORES	1.500.000	27.000,00			
4.0.00.00	DESPESAS DE CAPITAL	0.000.000				255.000,00
4.4.00.00	INVESTIMENTOS	0.000.000			255.000,00	
4.4.90.00	APLICAÇÕES DIRETAS	0.000.000		255.000,00		
4.4.90.51	OBRAS E INSTALAÇÕES	1.706.000	250.000,00			
4.4.90.52	EQUIPAMENTOS E MATERIAL PERMANENTE	1.500.000	5.000,00			
TOTAL						481.000,00

**PREF. MUNICIPAL DE MILTON BRANDÃO**

Centro - CNPJ:01612590/0001-76

Orçamento Programa - Exercício de 2025

NATUREZA DA DESPESA POR ORGÃO E UNIDADEAnexo 02
Página 10

Lei: , Data: 30/09/2024

PODER		02 PODER EXECUTIVO				
ORGÃO		07 SECRETARIA MUNICIPAL DE ASSISTECIAL SOCIAL				
UNIDADE		00 SECRETARIA MUNICIPAL DE ASSISTECIAL SOCIAL				
Código	Especificação	F.R.	Elemento	Modalidade	Grupo	Categoria Econômica
3.0.00.00	DESPESAS CORRENTES	0.000.000				298.000,00
3.1.00.00	PESSOAL E ENCARGOS SOCIAIS	0.000.000			152.000,00	
3.1.90.00	APLICAÇÕES DIRETAS	0.000.000		152.000,00		
3.1.90.04	CONTRATAÇÃO POR TEMPO DETERMINADO	1.500.000	1.000,00			
3.1.90.11	VENCIMENTOS E VANTAGENS FIXAS - PESSOAL CIVIL	1.500.000	80.000,00			
3.1.90.13	OBRIGAÇÕES PATRONAIS	1.500.000	65.000,00			
3.1.90.92	DESPESAS DE EXERCÍCIOS ANTERIORES	1.500.000	6.000,00			
3.3.00.00	OUTRAS DESPESAS CORRENTES	0.000.000			146.000,00	
3.3.90.00	APLICAÇÕES DIRETAS	0.000.000		146.000,00		
3.3.90.14	DIÁRIAS - CIVIL	1.500.000	5.000,00			
3.3.90.30	MATERIAL DE CONSUMO	1.500.000	20.000,00			
3.3.90.32	MATERIAL, BEM OU SERVIÇO PARA DISTRIBUIÇÃO GRATUITA	1.500.000	33.000,00			
3.3.90.36	OUTROS SERVIÇOS DE TERCEIROS - PESSOA FÍSICA	1.500.000	60.000,00			
3.3.90.39	OUTROS SERVIÇOS DE TERCEIROS - PESSOA JURÍDICA	1.500.000	13.000,00			
3.3.90.48	OUTROS AUXÍLIOS FINANCEIROS A PESSOAS FÍSICAS	1.500.000	15.000,00			
4.0.00.00	DESPESAS DE CAPITAL	0.000.000				4.000,00
4.4.00.00	INVESTIMENTOS	0.000.000			4.000,00	
4.4.90.00	APLICAÇÕES DIRETAS	0.000.000		4.000,00		
4.4.90.52	EQUIPAMENTOS E MATERIAL PERMANENTE	1.500.000	4.000,00			
TOTAL						302.000,00



PREF. MUNICIPAL DE MILTON BRANDÃO

Centro - CNPJ:01612590/0001-76

Orçamento Programa - Exercício de 2025

NATUREZA DA DESPESA POR ORGÃO E UNIDADE

Anexo 02

Página 11

Lei: , Data: 30/09/2024

Código	Especificação	F.R.	Elemento	Modalidade	Grupo	Categoria Econômica
PODER	02 PODER EXECUTIVO					
ORGÃO	07 SECRETARIA MUNICIPAL DE ASSISTECIAL SOCIAL					
UNIDADE	02 FUNDO MUNICIPAL DE ASSISTÊNCIA SOCIAL - FMAS					
3.0.00.00	DESPESAS CORRENTES	0.000.000				2.041.670,00
3.1.00.00	PESSOAL E ENCARGOS SOCIAIS	0.000.000			740.000,00	
3.1.90.00	APLICAÇÕES DIRETAS	0.000.000		740.000,00		
3.1.90.04	CONTRATAÇÃO POR TEMPO DETERMINADO	1.660.00	1.000,00			
3.1.90.04	CONTRATAÇÃO POR TEMPO DETERMINADO	1.661.00	5.000,00			
3.1.90.11	VENCIMENTOS E VANTAGENS FIXAS - PESSOAL CIVIL	1.500.00	285.000,00			
3.1.90.11	VENCIMENTOS E VANTAGENS FIXAS - PESSOAL CIVIL	1.660.00	10.000,00			
3.1.90.11	VENCIMENTOS E VANTAGENS FIXAS - PESSOAL CIVIL	1.660.00	50.000,00			
3.1.90.11	VENCIMENTOS E VANTAGENS FIXAS - PESSOAL CIVIL	1.660.00	95.000,00			
3.1.90.11	VENCIMENTOS E VANTAGENS FIXAS - PESSOAL CIVIL	1.660.00	30.000,00			
3.1.90.11	VENCIMENTOS E VANTAGENS FIXAS - PESSOAL CIVIL	1.661.00	14.000,00			
3.1.90.13	OBRIGAÇÕES PATRONAIS	1.500.00	120.000,00			
3.1.90.13	OBRIGAÇÕES PATRONAIS	1.660.00	50.000,00			
3.1.90.13	OBRIGAÇÕES PATRONAIS	1.660.00	15.000,00			
3.1.90.13	OBRIGAÇÕES PATRONAIS	1.660.00	5.000,00			
3.1.90.13	OBRIGAÇÕES PATRONAIS	1.660.00	25.000,00			
3.1.90.91	SENTENÇAS JUDICIAIS	1.500.00	10.000,00			
3.1.90.92	DESPESAS DE EXERCÍCIOS ANTERIORES	1.500.00	20.000,00			
3.1.90.92	DESPESAS DE EXERCÍCIOS ANTERIORES	1.660.00	5.000,00			
3.3.00.00	OUTRAS DESPESAS CORRENTES	0.000.000			1.301.670,00	
3.3.90.00	APLICAÇÕES DIRETAS	0.000.000		1.301.670,00		
3.3.90.14	DIÁRIAS - CIVIL	1.500.00	7.000,00			
3.3.90.14	DIÁRIAS - CIVIL	1.660.00	2.000,00			
3.3.90.14	DIÁRIAS - CIVIL	1.660.00	2.000,00			
3.3.90.14	DIÁRIAS - CIVIL	1.660.00	2.000,00			
3.3.90.14	DIÁRIAS - CIVIL	1.660.00	3.000,00			
3.3.90.14	DIÁRIAS - CIVIL	1.661.00	2.000,00			
3.3.90.30	MATERIAL DE CONSUMO	1.500.00	91.000,00			
3.3.90.30	MATERIAL DE CONSUMO	1.660.00	80.000,00			
3.3.90.30	MATERIAL DE CONSUMO	1.660.00	10.000,00			
3.3.90.30	MATERIAL DE CONSUMO	1.660.00	106.670,00			
3.3.90.30	MATERIAL DE CONSUMO	1.660.00	15.000,00			
3.3.90.30	MATERIAL DE CONSUMO	1.660.00	32.000,00			
3.3.90.30	MATERIAL DE CONSUMO	1.661.00	15.000,00			
3.3.90.32	MATERIAL, BEM OU SERVIÇO PARA DISTRIBUIÇÃO GRATUITA	1.500.00	90.000,00			
3.3.90.32	MATERIAL, BEM OU SERVIÇO PARA DISTRIBUIÇÃO GRATUITA	1.660.00	10.000,00			
3.3.90.33	PASSAGENS E DESPESAS COM LOCOMOÇÃO	1.500.00	20.000,00			
3.3.90.33	PASSAGENS E DESPESAS COM LOCOMOÇÃO	1.660.00	25.000,00			
3.3.90.33	PASSAGENS E DESPESAS COM LOCOMOÇÃO	1.660.00	18.000,00			
3.3.90.36	OUTROS SERVIÇOS DE TERCEIROS - PESSOA FÍSICA	1.500.00	90.000,00			
3.3.90.36	OUTROS SERVIÇOS DE TERCEIROS - PESSOA FÍSICA	1.660.00	50.000,00			
3.3.90.36	OUTROS SERVIÇOS DE TERCEIROS - PESSOA FÍSICA	1.660.00	30.000,00			
3.3.90.36	OUTROS SERVIÇOS DE TERCEIROS - PESSOA FÍSICA	1.660.00	20.000,00			
3.3.90.36	OUTROS SERVIÇOS DE TERCEIROS - PESSOA FÍSICA	1.660.00	80.000,00			
3.3.90.36	OUTROS SERVIÇOS DE TERCEIROS - PESSOA FÍSICA	1.660.00	70.000,00			
3.3.90.36	OUTROS SERVIÇOS DE TERCEIROS - PESSOA FÍSICA	1.661.00	8.000,00			

**PREF. MUNICIPAL DE MILTON BRANDÃO**

Centro - CNPJ:01612590/0001-76

Orçamento Programa - Exercício de 2025

NATUREZA DA DESPESA POR ORGÃO E UNIDADE

Anexo 02

Página 12

Lei: , Data: 30/09/2024

PODER		02 PODER EXECUTIVO				
ORGÃO		07 SECRETARIA MUNICIPAL DE ASSISTECIAL SOCIAL				
UNIDADE		02 FUNDO MUNICIPAL DE ASSISTÊNCIA SOCIAL - FMAS				
Código	Especificação	F.R.	Elemento	Modalidade	Grupo	Categoria Econômica
3.3.90.39	OUTROS SERVIÇOS DE TERCEIROS - PESSOA JURÍDICA	1.500,00	86.000,00			
3.3.90.39	OUTROS SERVIÇOS DE TERCEIROS - PESSOA JURÍDICA	1.660,00	70.000,00			
3.3.90.39	OUTROS SERVIÇOS DE TERCEIROS - PESSOA JURÍDICA	1.660,00	20.000,00			
3.3.90.39	OUTROS SERVIÇOS DE TERCEIROS - PESSOA JURÍDICA	1.660,00	50.000,00			
3.3.90.39	OUTROS SERVIÇOS DE TERCEIROS - PESSOA JURÍDICA	1.660,00	40.000,00			
3.3.90.39	OUTROS SERVIÇOS DE TERCEIROS - PESSOA JURÍDICA	1.660,00	20.000,00			
3.3.90.39	OUTROS SERVIÇOS DE TERCEIROS - PESSOA JURÍDICA	1.661,00	10.000,00			
3.3.90.40	SERVIÇOS DE TECNOLOGIA DA INFORMAÇÃO E COMUNICAÇÃO - PJ	1.500,00	12.000,00			
3.3.90.40	SERVIÇOS DE TECNOLOGIA DA INFORMAÇÃO E COMUNICAÇÃO - PJ	1.660,00	10.000,00			
3.3.90.47	OBRIGAÇÕES TRIBUTARIAS E CONTRIBUTIVAS	1.500,00	10.000,00			
3.3.90.47	OBRIGAÇÕES TRIBUTARIAS E CONTRIBUTIVAS	1.660,00	10.000,00			
3.3.90.48	OUTROS AUXÍLIOS FINANCEIROS A PESSOAS FÍSICAS	1.500,00	55.000,00			
3.3.90.92	DESPESAS DE EXERCÍCIOS ANTERIORES	1.500,00	20.000,00			
3.3.90.92	DESPESAS DE EXERCÍCIOS ANTERIORES	1.660,00	10.000,00			
4.0.00.00	DESPESAS DE CAPITAL	0.000.000				59.000,00
4.4.00.00	INVESTIMENTOS	0.000.000			59.000,00	
4.4.90.00	APLICAÇÕES DIRETAS	0.000.000		59.000,00		
4.4.90.51	OBRAS E INSTALAÇÕES	1.660,00	3.000,00			
4.4.90.51	OBRAS E INSTALAÇÕES	1.660,00	3.000,00			
4.4.90.52	EQUIPAMENTOS E MATERIAL PERMANENTE	1.500,00	30.000,00			
4.4.90.52	EQUIPAMENTOS E MATERIAL PERMANENTE	1.660,00	3.000,00			
4.4.90.52	EQUIPAMENTOS E MATERIAL PERMANENTE	1.660,00	6.000,00			
4.4.90.52	EQUIPAMENTOS E MATERIAL PERMANENTE	1.660,00	5.000,00			
4.4.90.52	EQUIPAMENTOS E MATERIAL PERMANENTE	1.660,00	3.000,00			
4.4.90.52	EQUIPAMENTOS E MATERIAL PERMANENTE	1.661,00	6.000,00			
TOTAL						2.100.670,00

**PREF. MUNICIPAL DE MILTON BRANDÃO**

Centro - CNPJ:01612590/0001-76

Orçamento Programa - Exercício de 2025

NATUREZA DA DESPESA POR ORGÃO E UNIDADE

Anexo 02

Página 13

Lei: , Data: 30/09/2024

PODER		02 PODER EXECUTIVO				
ORGÃO		09 SECRETARIA MUN. DE JUVENTUDE ESPORTE E LAZER				
UNIDADE		00 SECRETARIA MUN. DE JUVENTUDE ESPORTE E LAZER				
Código	Especificação	F.R.	Elemento	Modalidade	Grupo	Categoria Econômica
3.0.00.00	DESPESAS CORRENTES	0.000.000				202.000,00
3.1.00.00	PESSOAL E ENCARGOS SOCIAIS	0.000.000			90.000,00	
3.1.90.00	APLICAÇÕES DIRETAS	0.000.000		90.000,00		
3.1.90.11	VENCIMENTOS E VANTAGENS FIXAS - PESSOAL CIVIL	1.500,00	70.000,00			
3.1.90.13	OBRIGAÇÕES PATRONAIS	1.500,00	20.000,00			
3.3.00.00	OUTRAS DESPESAS CORRENTES	0.000.000			112.000,00	
3.3.90.00	APLICAÇÕES DIRETAS	0.000.000		112.000,00		
3.3.90.14	DIÁRIAS - CIVIL	1.500,00	4.000,00			
3.3.90.30	MATERIAL DE CONSUMO	1.500,00	26.000,00			
3.3.90.31	PREMIAÇÕES CULTURAIS, ARTÍSTICAS, CIENTÍFICAS, DESPORTIVAS E	1.500,00	14.000,00			
3.3.90.36	OUTROS SERVIÇOS DE TERCEIROS - PESSOA FÍSICA	1.500,00	63.000,00			
3.3.90.39	OUTROS SERVIÇOS DE TERCEIROS - PESSOA JURÍDICA	1.500,00	5.000,00			
4.0.00.00	DESPESAS DE CAPITAL	0.000.000				69.500,00
4.4.00.00	INVESTIMENTOS	0.000.000			69.500,00	
4.4.90.00	APLICAÇÕES DIRETAS	0.000.000		69.500,00		
4.4.90.51	OBRAS E INSTALAÇÕES	1.500,00	67.000,00			
4.4.90.52	EQUIPAMENTOS E MATERIAL PERMANENTE	1.500,00	2.500,00			
TOTAL						271.500,00



PREF. MUNICIPAL DE MILTON BRANDÃO

Centro - CNPJ:01612590/0001-76

Orçamento Programa - Exercício de 2025

NATUREZA DA DESPESA POR ORGÃO E UNIDADE

Anexo 02

Página 14

Lei: , Data: 30/09/2024

Código	Especificação	F.R.	Elemento	Modalidade	Grupo	Categoria Econômica
PODER	02 PODER EXECUTIVO					
ORGÃO	11 FUNDO MUNICIPAL DE SAÚDE - FMS					
UNIDADE	00 FUNDO MUNICIPAL DE SAÚDE - FMS					
3.0.00.00	DESPESAS CORRENTES	0.000.000				7.597.270,00
3.1.00.00	PESSOAL E ENCARGOS SOCIAIS	0.000.000			2.786.170,00	
3.1.90.00	APLICAÇÕES DIRETAS	0.000.000		2.786.170,00		
3.1.90.04	CONTRATAÇÃO POR TEMPO DETERMINADO	1.500.00	3.000,00			
3.1.90.04	CONTRATAÇÃO POR TEMPO DETERMINADO	1.600.00	3.000,00			
3.1.90.04	CONTRATAÇÃO POR TEMPO DETERMINADO	1.600.00	1.000,00			
3.1.90.04	CONTRATAÇÃO POR TEMPO DETERMINADO	1.600.00	1.000,00			
3.1.90.04	CONTRATAÇÃO POR TEMPO DETERMINADO	1.600.00	4.000,00			
3.1.90.11	VENCIMENTOS E VANTAGENS FIXAS - PESSOAL CIVIL	1.500.00	550.000,00			
3.1.90.11	VENCIMENTOS E VANTAGENS FIXAS - PESSOAL CIVIL	1.600.00	220.000,00			
3.1.90.11	VENCIMENTOS E VANTAGENS FIXAS - PESSOAL CIVIL	1.600.00	250.000,00			
3.1.90.11	VENCIMENTOS E VANTAGENS FIXAS - PESSOAL CIVIL	1.600.00	50.000,00			
3.1.90.11	VENCIMENTOS E VANTAGENS FIXAS - PESSOAL CIVIL	1.600.00	127.500,00			
3.1.90.11	VENCIMENTOS E VANTAGENS FIXAS - PESSOAL CIVIL	1.600.00	100.000,00			
3.1.90.11	VENCIMENTOS E VANTAGENS FIXAS - PESSOAL CIVIL	1.604.00	349.380,00			
3.1.90.11	VENCIMENTOS E VANTAGENS FIXAS - PESSOAL CIVIL	1.604.00	120.000,00			
3.1.90.11	VENCIMENTOS E VANTAGENS FIXAS - PESSOAL CIVIL	1.605.00	120.000,00			
3.1.90.13	OBRIGAÇÕES PATRONAIS	1.500.00	278.000,00			
3.1.90.13	OBRIGAÇÕES PATRONAIS	1.600.00	20.000,00			
3.1.90.13	OBRIGAÇÕES PATRONAIS	1.600.00	30.000,00			
3.1.90.13	OBRIGAÇÕES PATRONAIS	1.600.00	70.000,00			
3.1.90.13	OBRIGAÇÕES PATRONAIS	1.600.00	150.000,00			
3.1.90.13	OBRIGAÇÕES PATRONAIS	1.600.00	20.000,00			
3.1.90.13	OBRIGAÇÕES PATRONAIS	1.604.00	65.000,00			
3.1.90.13	OBRIGAÇÕES PATRONAIS	1.604.00	28.390,00			
3.1.90.16	OUTRAS DESPESAS VARIÁVEIS - PESSOAL CIVIL	1.500.00	40.000,00			
3.1.90.16	OUTRAS DESPESAS VARIÁVEIS - PESSOAL CIVIL	1.600.00	56.900,00			
3.1.90.16	OUTRAS DESPESAS VARIÁVEIS - PESSOAL CIVIL	1.600.00	60.000,00			
3.1.90.16	OUTRAS DESPESAS VARIÁVEIS - PESSOAL CIVIL	1.600.00	3.000,00			
3.1.90.16	OUTRAS DESPESAS VARIÁVEIS - PESSOAL CIVIL	1.600.00	35.000,00			
3.1.90.91	SENTENÇAS JUDICIAIS	1.500.00	10.000,00			
3.1.90.92	DESPESAS DE EXERCÍCIOS ANTERIORES	1.500.00	15.000,00			
3.1.90.92	DESPESAS DE EXERCÍCIOS ANTERIORES	1.600.00	6.000,00			
3.3.00.00	OUTRAS DESPESAS CORRENTES	0.000.000			4.811.100,00	
3.3.90.00	APLICAÇÕES DIRETAS	0.000.000		4.811.100,00		
3.3.90.04	CONTRATAÇÃO POR TEMPO DETERMINADO	1.600.00	10.000,00			
3.3.90.04	CONTRATAÇÃO POR TEMPO DETERMINADO	1.600.00	10.000,00			
3.3.90.04	CONTRATAÇÃO POR TEMPO DETERMINADO	1.600.00	5.000,00			
3.3.90.14	DIÁRIAS - CIVIL	1.500.00	45.000,00			
3.3.90.14	DIÁRIAS - CIVIL	1.600.00	12.000,00			
3.3.90.14	DIÁRIAS - CIVIL	1.600.00	2.000,00			
3.3.90.14	DIÁRIAS - CIVIL	1.600.00	10.000,00			
3.3.90.14	DIÁRIAS - CIVIL	1.600.00	10.000,00			
3.3.90.14	DIÁRIAS - CIVIL	1.621.00	6.100,00			
3.3.90.30	MATERIAL DE CONSUMO	1.500.00	540.000,00			
3.3.90.30	MATERIAL DE CONSUMO	1.600.00	300.000,00			



PREF. MUNICIPAL DE MILTON BRANDÃO

Centro - CNPJ:01612590/0001-76

Orçamento Programa - Exercício de 2025

NATUREZA DA DESPESA POR ORGÃO E UNIDADE

Anexo 02
Página 15

Lei: , Data: 30/09/2024

PODER		02 PODER EXECUTIVO				
ORGÃO		11 FUNDO MUNICIPAL DE SAÚDE - FMS				
UNIDADE		00 FUNDO MUNICIPAL DE SAÚDE - FMS				
Código	Especificação	F.R.	Elemento	Modalidade	Grupo	Categoria Econômica
3.3.90.30	MATERIAL DE CONSUMO	1.600.00	15.000,00			
3.3.90.30	MATERIAL DE CONSUMO	1.600.00	410.000,00			
3.3.90.30	MATERIAL DE CONSUMO	1.600.00	50.000,00			
3.3.90.30	MATERIAL DE CONSUMO	1.600.00	47.000,00			
3.3.90.30	MATERIAL DE CONSUMO	1.600.00	50.000,00			
3.3.90.30	MATERIAL DE CONSUMO	1.600.00	40.000,00			
3.3.90.30	MATERIAL DE CONSUMO	1.600.00	60.000,00			
3.3.90.30	MATERIAL DE CONSUMO	1.600.00	50.000,00			
3.3.90.30	MATERIAL DE CONSUMO	1.621.00	80.000,00			
3.3.90.30	MATERIAL DE CONSUMO	1.621.00	5.000,00			
3.3.90.32	MATERIAL, BEM OU SERVIÇO PARA DISTRIBUIÇÃO GRATUITA	1.500.00	10.000,00			
3.3.90.33	PASSAGENS E DESPESAS COM LOCOMOÇÃO	1.500.00	150.000,00			
3.3.90.33	PASSAGENS E DESPESAS COM LOCOMOÇÃO	1.600.00	10.000,00			
3.3.90.33	PASSAGENS E DESPESAS COM LOCOMOÇÃO	1.600.00	5.000,00			
3.3.90.33	PASSAGENS E DESPESAS COM LOCOMOÇÃO	1.600.00	180.000,00			
3.3.90.36	OUTROS SERVIÇOS DE TERCEIROS - PESSOA FÍSICA	1.500.00	595.000,00			
3.3.90.36	OUTROS SERVIÇOS DE TERCEIROS - PESSOA FÍSICA	1.600.00	70.000,00			
3.3.90.36	OUTROS SERVIÇOS DE TERCEIROS - PESSOA FÍSICA	1.600.00	36.800,00			
3.3.90.36	OUTROS SERVIÇOS DE TERCEIROS - PESSOA FÍSICA	1.600.00	50.000,00			
3.3.90.36	OUTROS SERVIÇOS DE TERCEIROS - PESSOA FÍSICA	1.600.00	100.000,00			
3.3.90.36	OUTROS SERVIÇOS DE TERCEIROS - PESSOA FÍSICA	1.600.00	80.000,00			
3.3.90.36	OUTROS SERVIÇOS DE TERCEIROS - PESSOA FÍSICA	1.600.00	50.000,00			
3.3.90.36	OUTROS SERVIÇOS DE TERCEIROS - PESSOA FÍSICA	1.600.00	350.000,00			
3.3.90.36	OUTROS SERVIÇOS DE TERCEIROS - PESSOA FÍSICA	1.600.00	15.000,00			
3.3.90.36	OUTROS SERVIÇOS DE TERCEIROS - PESSOA FÍSICA	1.600.00	50.000,00			
3.3.90.36	OUTROS SERVIÇOS DE TERCEIROS - PESSOA FÍSICA	1.600.00	50.000,00			
3.3.90.36	OUTROS SERVIÇOS DE TERCEIROS - PESSOA FÍSICA	1.605.00	294.200,00			
3.3.90.36	OUTROS SERVIÇOS DE TERCEIROS - PESSOA FÍSICA	1.621.00	20.000,00			
3.3.90.36	OUTROS SERVIÇOS DE TERCEIROS - PESSOA FÍSICA	1.621.00	10.000,00			
3.3.90.39	OUTROS SERVIÇOS DE TERCEIROS - PESSOA JURÍDICA	1.500.00	300.000,00			
3.3.90.39	OUTROS SERVIÇOS DE TERCEIROS - PESSOA JURÍDICA	1.600.00	30.000,00			
3.3.90.39	OUTROS SERVIÇOS DE TERCEIROS - PESSOA JURÍDICA	1.600.00	100.000,00			
3.3.90.39	OUTROS SERVIÇOS DE TERCEIROS - PESSOA JURÍDICA	1.600.00	25.000,00			
3.3.90.39	OUTROS SERVIÇOS DE TERCEIROS - PESSOA JURÍDICA	1.600.00	20.000,00			
3.3.90.39	OUTROS SERVIÇOS DE TERCEIROS - PESSOA JURÍDICA	1.600.00	30.000,00			
3.3.90.39	OUTROS SERVIÇOS DE TERCEIROS - PESSOA JURÍDICA	1.600.00	150.000,00			
3.3.90.39	OUTROS SERVIÇOS DE TERCEIROS - PESSOA JURÍDICA	1.621.00	80.000,00			
3.3.90.39	OUTROS SERVIÇOS DE TERCEIROS - PESSOA JURÍDICA	1.621.00	20.000,00			
3.3.90.40	SERVIÇOS DE TECNOLOGIA DA INFORMAÇÃO E COMUNICAÇÃO - PJ	1.500.00	20.000,00			
3.3.90.40	SERVIÇOS DE TECNOLOGIA DA INFORMAÇÃO E COMUNICAÇÃO - PJ	1.600.00	20.000,00			
3.3.90.40	SERVIÇOS DE TECNOLOGIA DA INFORMAÇÃO E COMUNICAÇÃO - PJ	1.621.00	5.000,00			
3.3.90.47	OBRIGAÇÕES TRIBUTÁRIAS E CONTRIBUTIVAS	1.500.00	20.000,00			
3.3.90.47	OBRIGAÇÕES TRIBUTÁRIAS E CONTRIBUTIVAS	1.600.00	10.000,00			
3.3.90.48	OUTROS AUXÍLIOS FINANCEIROS A PESSOAS FÍSICAS	1.500.00	53.000,00			
3.3.90.92	DESPESAS DE EXERCÍCIOS ANTERIORES	1.500.00	30.000,00			
3.3.90.92	DESPESAS DE EXERCÍCIOS ANTERIORES	1.600.00	15.000,00			



PREF. MUNICIPAL DE MILTON BRANDÃO

Centro - CNPJ:01612590/0001-76

Orçamento Programa - Exercício de 2025

NATUREZA DA DESPESA POR ORGÃO E UNIDADE

Anexo 02
Página 16

Lei: , Data: 30/09/2024

PODER 02 PODER EXECUTIVO ORGÃO 11 FUNDO MUNICIPAL DE SAÚDE - FMS UNIDADE 00 FUNDO MUNICIPAL DE SAÚDE - FMS						
Código	Especificação	F.R.	Elemento	Modalidade	Grupo	Categoria Econômica
4.0.00.00	DESPESAS DE CAPITAL	0.000.000				605.000,00
4.4.00.00	INVESTIMENTOS	0.000.000			605.000,00	
4.4.90.00	APLICAÇÕES DIRETAS	0.000.000		605.000,00		
4.4.90.51	OBRAS E INSTALAÇÕES	1.500.00	60.000,00			
4.4.90.51	OBRAS E INSTALAÇÕES	1.601.00	100.000,00			
4.4.90.52	EQUIPAMENTOS E MATERIAL PERMANENTE	1.500.00	110.000,00			
4.4.90.52	EQUIPAMENTOS E MATERIAL PERMANENTE	1.600.00	5.000,00			
4.4.90.52	EQUIPAMENTOS E MATERIAL PERMANENTE	1.601.00	300.000,00			
4.4.90.52	EQUIPAMENTOS E MATERIAL PERMANENTE	1.621.00	10.000,00			
4.4.90.61	AQUISIÇÃO DE IMÓVEIS	1.500.00	20.000,00			
TOTAL						8.202.270,00



PREF. MUNICIPAL DE MILTON BRANDÃO

Centro - CNPJ:01612590/0001-76

Orçamento Programa - Exercício de 2025

NATUREZA DA DESPESA POR ORGÃO E UNIDADE

Anexo 02
Página 17

Lei: , Data: 30/09/2024

PODER 02 PODER EXECUTIVO ORGÃO 12 SECRETARIA DE GOVERNO E SEGURANÇA PÚBLICA UNIDADE 00 SECRETARIA DE GOVERNO E SEGURANÇA PÚBLICA						
Código	Especificação	F.R.	Elemento	Modalidade	Grupo	Categoria Econômica
3.0.00.00	DESPESAS CORRENTES	0.000.000				471.000,00
3.1.00.00	PESSOAL E ENCARGOS SOCIAIS	0.000.000			280.000,00	
3.1.90.00	APLICAÇÕES DIRETAS	0.000.000		280.000,00		
3.1.90.11	VENCIMENTOS E VANTAGENS FIXAS - PESSOAL CIVIL	1.500.00	210.000,00			
3.1.90.13	OBRIGAÇÕES PATRONAIS	1.500.00	70.000,00			
3.3.00.00	OUTRAS DESPESAS CORRENTES	0.000.000			191.000,00	
3.3.90.00	APLICAÇÕES DIRETAS	0.000.000		191.000,00		
3.3.90.14	DIÁRIAS - CIVIL	1.500.00	6.000,00			
3.3.90.30	MATERIAL DE CONSUMO	1.500.00	40.000,00			
3.3.90.33	PASSAGENS E DESPESAS COM LOCOMOÇÃO	1.500.00	15.000,00			
3.3.90.36	OUTROS SERVIÇOS DE TERCEIROS - PESSOA FÍSICA	1.500.00	65.000,00			
3.3.90.39	OUTROS SERVIÇOS DE TERCEIROS - PESSOA JURÍDICA	1.500.00	10.000,00			
3.3.90.40	SERVIÇOS DE TECNOLOGIA DA INFORMAÇÃO E COMUNICAÇÃO - PJ	1.500.00	55.000,00			
4.0.00.00	DESPESAS DE CAPITAL	0.000.000				8.000,00
4.4.00.00	INVESTIMENTOS	0.000.000			8.000,00	
4.4.90.00	APLICAÇÕES DIRETAS	0.000.000		8.000,00		
4.4.90.52	EQUIPAMENTOS E MATERIAL PERMANENTE	1.500.00	8.000,00			
TOTAL						479.000,00



PREF. MUNICIPAL DE MILTON BRANDÃO

Centro - CNPJ:01612590/0001-76

Orçamento Programa - Exercício de 2025

NATUREZA DA DESPESA POR ORGÃO E UNIDADE

Anexo 02
Página 18

Lei: , Data: 30/09/2024

PODER		02 PODER EXECUTIVO				
ORGÃO		14 CONTROLADORIA GERAL DO MUNICÍPIO				
UNIDADE		00 CONTROLADORIA GERAL DO MUNICÍPIO				
Código	Especificação	F.R.	Elemento	Modalidade	Grupo	Categoria Econômica
3.0.00.00	DESPESAS CORRENTES	0.000.000				138.000,00
3.1.00.00	PESSOAL E ENCARGOS SOCIAIS	0.000.000			95.000,00	
3.1.90.00	APLICAÇÕES DIRETAS	0.000.000		95.000,00		
3.1.90.11	VENCIMENTOS E VANTAGENS FIXAS - PESSOAL CIVIL	1.500.00	70.000,00			
3.1.90.13	OBRIGAÇÕES PATRONAIS	1.500.00	25.000,00			
3.3.00.00	OUTRAS DESPESAS CORRENTES	0.000.000			43.000,00	
3.3.90.00	APLICAÇÕES DIRETAS	0.000.000		43.000,00		
3.3.90.14	DIÁRIAS - CIVIL	1.500.00	2.000,00			
3.3.90.30	MATERIAL DE CONSUMO	1.500.00	5.000,00			
3.3.90.35	SERVIÇOS DE CONSULTORIA	1.500.00	20.000,00			
3.3.90.36	OUTROS SERVIÇOS DE TERCEIROS - PESSOA FÍSICA	1.500.00	6.000,00			
3.3.90.39	OUTROS SERVIÇOS DE TERCEIROS - PESSOA JURÍDICA	1.500.00	10.000,00			
4.0.00.00	DESPESAS DE CAPITAL	0.000.000				10.000,00
4.4.00.00	INVESTIMENTOS	0.000.000			10.000,00	
4.4.90.00	APLICAÇÕES DIRETAS	0.000.000		10.000,00		
4.4.90.52	EQUIPAMENTOS E MATERIAL PERMANENTE	1.500.00	10.000,00			
TOTAL						148.000,00



PREF. MUNICIPAL DE MILTON BRANDÃO

Centro - CNPJ:01612590/0001-76

Orçamento Programa - Exercício de 2025

NATUREZA DA DESPESA POR ORGÃO E UNIDADE

Anexo 02
Página 19

Lei: , Data: 30/09/2024

PODER		02 PODER EXECUTIVO				
ORGÃO		15 FUNDO MUNIC. DOS DIR. DA CRIANÇA E DO ADOLESCENTE				
UNIDADE		00 FUNDO MUNICIPAL DA CRIANÇA E DO ADOLESCENTE				
Código	Especificação	F.R.	Elemento	Modalidade	Grupo	Categoria Econômica
3.0.00.00	DESPESAS CORRENTES	0.000.000				76.000,00
3.3.00.00	OUTRAS DESPESAS CORRENTES	0.000.000			76.000,00	
3.3.90.00	APLICAÇÕES DIRETAS	0.000.000		76.000,00		
3.3.90.30	MATERIAL DE CONSUMO	1.500.00	26.000,00			
3.3.90.36	OUTROS SERVIÇOS DE TERCEIROS - PESSOA FÍSICA	1.500.00	25.000,00			
3.3.90.39	OUTROS SERVIÇOS DE TERCEIROS - PESSOA JURÍDICA	1.500.00	25.000,00			
4.0.00.00	DESPESAS DE CAPITAL	0.000.000				14.000,00
4.4.00.00	INVESTIMENTOS	0.000.000			14.000,00	
4.4.90.00	APLICAÇÕES DIRETAS	0.000.000		14.000,00		
4.4.90.52	EQUIPAMENTOS E MATERIAL PERMANENTE	1.500.00	14.000,00			
TOTAL						90.000,00



PREF. MUNICIPAL DE MILTON BRANDÃO

Centro - CNPJ:01612590/0001-76

Orçamento Programa - Exercício de 2025

NATUREZA DA DESPESA POR ORGÃO E UNIDADE

Anexo 02
Página 20

Lei: , Data: 30/09/2024

PODER		02 PODER EXECUTIVO				
ORGÃO		16 FUNDO MUNICIPAL DE SEGURANÇA PÚBLICA - FUMSEP				
UNIDADE		00 FUNDO MUNICIPAL DE SEGURANÇA PÚBLICA - FUMSEP				
Código	Especificação	F.R.	Elemento	Modalidade	Grupo	Categoria Econômica
3.0.00.00	DESPESAS CORRENTES	0.000.000				78.000,00
3.3.00.00	OUTRAS DESPESAS CORRENTES	0.000.000			78.000,00	
3.3.90.00	APLICAÇÕES DIRETAS	0.000.000		78.000,00		
3.3.90.30	MATERIAL DE CONSUMO	1.500.00	60.000,00			
3.3.90.36	OUTROS SERVIÇOS DE TERCEIROS - PESSOA FÍSICA	1.500.00	10.000,00			
3.3.90.39	OUTROS SERVIÇOS DE TERCEIROS - PESSOA JURÍDICA	1.500.00	8.000,00			
4.0.00.00	DESPESAS DE CAPITAL	0.000.000				2.000,00
4.4.00.00	INVESTIMENTOS	0.000.000			2.000,00	
4.4.90.00	APLICAÇÕES DIRETAS	0.000.000		2.000,00		
4.4.90.52	EQUIPAMENTOS E MATERIAL PERMANENTE	1.500.00	2.000,00			
TOTAL						80.000,00



PREF. MUNICIPAL DE MILTON BRANDÃO

Centro - CNPJ:01612590/0001-76

Orçamento Programa - Exercício de 2025

NATUREZA DA DESPESA POR ORGÃO E UNIDADE

Anexo 02

Página 21

Lei: , Data: 30/09/2024

PODER 02 PODER EXECUTIVO						
ORGÃO 17 SECRETARIA DE TRANSPORTE - SETRAS						
UNIDADE 00 SECRETARIA DE TRANSPORTE - SETRAS						
Código	Especificação	F.R.	Elemento	Modalidade	Grupo	Categoria Econômica
3.0.00.00	DESPESAS CORRENTES	0.000.000				1.176.000,00
3.1.00.00	PESSOAL E ENCARGOS SOCIAIS	0.000.000			240.000,00	
3.1.90.00	APLICAÇÕES DIRETAS	0.000.000		240.000,00		
3.1.90.11	VENCIMENTOS E VANTAGENS FIXAS - PESSOAL CIVIL	1.500.00	180.000,00			
3.1.90.13	OBRIGAÇÕES PATRONAIS	1.500.00	60.000,00			
3.3.00.00	OUTRAS DESPESAS CORRENTES	0.000.000			936.000,00	
3.3.90.00	APLICAÇÕES DIRETAS	0.000.000		936.000,00		
3.3.90.14	DIÁRIAS - CIVIL	1.500.00	6.000,00			
3.3.90.30	MATERIAL DE CONSUMO	1.500.00	550.000,00			
3.3.90.33	PASSAGENS E DESPESAS COM LOCOMOÇÃO	1.500.00	200.000,00			
3.3.90.36	OUTROS SERVIÇOS DE TERCEIROS - PESSOA FÍSICA	1.500.00	120.000,00			
3.3.90.39	OUTROS SERVIÇOS DE TERCEIROS - PESSOA JURÍDICA	1.500.00	60.000,00			
4.0.00.00	DESPESAS DE CAPITAL	0.000.000				365.000,00
4.4.00.00	INVESTIMENTOS	0.000.000			365.000,00	
4.4.90.00	APLICAÇÕES DIRETAS	0.000.000		365.000,00		
4.4.90.51	OBRAS E INSTALAÇÕES	1.500.00	59.000,00			
4.4.90.51	OBRAS E INSTALAÇÕES	1.700.00	100.000,00			
4.4.90.51	OBRAS E INSTALAÇÕES	1.706.00	200.000,00			
4.4.90.52	EQUIPAMENTOS E MATERIAL PERMANENTE	1.500.00	6.000,00			
TOTAL						1.541.000,00



PREF. MUNICIPAL DE MILTON BRANDÃO

Centro - CNPJ:01612590/0001-76

Orçamento Programa - Exercício de 2025

NATUREZA DA DESPESA POR ORGÃO E UNIDADE

Anexo 02

Página 22

Lei: , Data: 30/09/2024

PODER 02 PODER EXECUTIVO						
ORGÃO 18 SECRETARIA MUNICIPAL DE TURISMO - SEMTUR						
UNIDADE 00 SECRETARIA MUNICIPAL DE TURISMO - SEMTUR						
Código	Especificação	F.R.	Elemento	Modalidade	Grupo	Categoria Econômica
3.0.00.00	DESPESAS CORRENTES	0.000.000				104.000,00
3.1.00.00	PESSOAL E ENCARGOS SOCIAIS	0.000.000			78.000,00	
3.1.90.00	APLICAÇÕES DIRETAS	0.000.000		78.000,00		
3.1.90.11	VENCIMENTOS E VANTAGENS FIXAS - PESSOAL CIVIL	1.500.00	60.000,00			
3.1.90.13	OBRIGAÇÕES PATRONAIS	1.500.00	18.000,00			
3.3.00.00	OUTRAS DESPESAS CORRENTES	0.000.000			26.000,00	
3.3.90.00	APLICAÇÕES DIRETAS	0.000.000		26.000,00		
3.3.90.30	MATERIAL DE CONSUMO	1.500.00	3.000,00			
3.3.90.36	OUTROS SERVIÇOS DE TERCEIROS - PESSOA FÍSICA	1.500.00	20.000,00			
3.3.90.39	OUTROS SERVIÇOS DE TERCEIROS - PESSOA JURÍDICA	1.500.00	3.000,00			
4.0.00.00	DESPESAS DE CAPITAL	0.000.000				22.000,00
4.4.00.00	INVESTIMENTOS	0.000.000			22.000,00	
4.4.90.00	APLICAÇÕES DIRETAS	0.000.000		22.000,00		
4.4.90.51	OBRAS E INSTALAÇÕES	1.500.00	10.000,00			
4.4.90.51	OBRAS E INSTALAÇÕES	1.706.00	10.000,00			
4.4.90.52	EQUIPAMENTOS E MATERIAL PERMANENTE	1.500.00	2.000,00			
TOTAL						126.000,00

**PREF. MUNICIPAL DE MILTON BRANDÃO**

Centro - CNPJ:01612590/0001-76

Orçamento Programa - Exercício de 2025

NATUREZA DA DESPESA POR ORGÃO E UNIDADE

Anexo 02

Página 23

Lei: , Data: 30/09/2024

Código	Especificação	F.R.	Elemento	Modalidade	Grupo	Categoria Econômica
3.0.00.00	DESPESAS CORRENTES	0.000.000				145.000,00
3.1.00.00	PESSOAL E ENCARGOS SOCIAIS	0.000.000			80.000,00	
3.1.90.00	APLICAÇÕES DIRETAS	0.000.000		80.000,00		
3.1.90.04	CONTRATAÇÃO POR TEMPO DETERMINADO	1.500.00	1.000,00			
3.1.90.11	VENCIMENTOS E VANTAGENS FIXAS - PESSOAL CIVIL	1.500.00	70.000,00			
3.1.90.13	OBRIGAÇÕES PATRONAIS	1.500.00	9.000,00			
3.3.00.00	OUTRAS DESPESAS CORRENTES	0.000.000			65.000,00	
3.3.90.00	APLICAÇÕES DIRETAS	0.000.000		65.000,00		
3.3.90.14	DIÁRIAS - CIVIL	1.500.00	5.000,00			
3.3.90.30	MATERIAL DE CONSUMO	1.500.00	15.000,00			
3.3.90.36	OUTROS SERVIÇOS DE TERCEIROS - PESSOA FÍSICA	1.500.00	30.000,00			
3.3.90.39	OUTROS SERVIÇOS DE TERCEIROS - PESSOA JURÍDICA	1.500.00	15.000,00			
4.0.00.00	DESPESAS DE CAPITAL	0.000.000				5.000,00
4.4.00.00	INVESTIMENTOS	0.000.000			5.000,00	
4.4.90.00	APLICAÇÕES DIRETAS	0.000.000		5.000,00		
4.4.90.52	EQUIPAMENTOS E MATERIAL PERMANENTE	1.500.00	5.000,00			
TOTAL						150.000,00

**PREF. MUNICIPAL DE MILTON BRANDÃO**

Centro - CNPJ:01612590/0001-76

Orçamento Programa - Exercício de 2025

NATUREZA DA DESPESA POR ORGÃO E UNIDADE

Anexo 02

Página 24

Lei: , Data: 30/09/2024

Código	Especificação	F.R.	Elemento	Modalidade	Grupo	Categoria Econômica
9.0.00.00	RESERVA DE CONTINGÊNCIA	0.000.000				450.000,00
9.9.00.00	RESERVA DE CONTINGÊNCIA	0.000.000			450.000,00	
9.9.99.00	RESERVA DE CONTINGÊNCIA	0.000.000		450.000,00		
9.9.99.99	RESERVA DE CONTINGÊNCIA	1.500.00	450.000,00			
TOTAL						450.000,00
TOTAL GERAL						60.173.050,00

FRANCISCO EVANGELISTA RESENDE
 PREFEITO MUNICIPAL
 182.336.003-34



PREF. MUNICIPAL DE MILTON BRANDÃO

Centro - CNPJ:01612590/0001-76

Orçamento Programa - Exercício de 2025

Anexo 06

Página 1

Lei: , Data: 30/09/2024

PROGRAMA DE TRABALHO

(Inc.II, § 2º, Art.2º)

01 PODER LEGISLATIVO

01 CÂMARA MUNICIPAL

Código	Especificação	Operação Especial	Projetos	Atividades	Total
01	Legislativa		194.000,00	982.000,00	1.176.000,00
01	031 Ação Legislativa		194.000,00	982.000,00	1.176.000,00
01	031 0001 ENCARGO LEGISLATIVO		194.000,00	828.800,00	1.022.800,00
01.031.0001.1001.0000	REFORMA ESTRUTURAS DO PREDIO DA CAMARA		31.000,00		31.000,00
01.031.0001.1002.0000	EQUIPAR A CAMARA MUNICIPAL		68.000,00		68.000,00
01.031.0001.1003.0000	EQUIPAR O GABINETE DO PREFEITO		95.000,00		95.000,00
01.031.0001.2001.0000	MANUTENÇÃO ADMINISTRATIVA DA CÂMARA MUNICIPAL			256.400,00	256.400,00
01.031.0001.2002.0000	PESSOAL E ENCARGOS SOCIAIS			570.100,00	570.100,00
01.031.0001.2003.0000	CONTRIBUIÇÃO A ENTIDADES			2.100,00	2.100,00
01	031 0030 DESENVOLVIMENTO INSTITUCIONAL			153.400,00	153.400,00
01.031.0030.2004.0000	DIVULGAÇÃO INSTITUCIONAIS A OUTRAS ENTIDADES			18.000,00	18.000,00
01.031.0030.2005.0000	MANUTENÇÃO DE ASSESSORIA			135.400,00	135.400,00
TOTAL		0,00	194.000,00	982.000,00	1.176.000,00



PREF. MUNICIPAL DE MILTON BRANDÃO

Centro - CNPJ:01612590/0001-76

Orçamento Programa - Exercício de 2025

Anexo 06

Página 2

Lei: , Data: 30/09/2024

PROGRAMA DE TRABALHO

(Inc.II, § 2º, Art.2º)

02 PODER EXECUTIVO

01 GABINETE DO PREFEITO

Código	Especificação	Operação Especial	Projetos	Atividades	Total
04	Administração			849.000,00	849.000,00
04	122 Administração Geral			849.000,00	849.000,00
04	122 0041 GERENCIA ADMINISTRATIVA E FINANCEIRA			849.000,00	849.000,00
04.122.0041.2006.0000	MANUTENÇÃO ADM. DO GABINETE DO PREFEITO			636.000,00	636.000,00
04.122.0041.2007.0000	DIVULGAÇÃO INSTITUCIONAL DO EXECUTIVO			100.000,00	100.000,00
04.122.0041.2112.0000	PROMOÇÕES, RECEPÇÕES E SOLENIDADES			113.000,00	113.000,00
TOTAL		0,00	0,00	849.000,00	849.000,00

**PREF. MUNICIPAL DE MILTON BRANDÃO**

Centro - CNPJ:01612590/0001-76

Orçamento Programa - Exercício de 2025

Anexo 06

Página 3

Lei: , Data: 30/09/2024

PROGRAMA DE TRABALHO

(Inc.II, § 2º, Art.2º)

02 PODER EXECUTIVO					
02 SECRETARIA MUNICIPAL DE ADMINISTRAÇÃO E FINANÇAS					
Código	Especificação	Operação Especial	Projetos	Atividades	T o t a l
04	Administração		10.000,00	4.033.000,00	4.043.000,00
04	122 Administração Geral		10.000,00	4.033.000,00	4.043.000,00
04	122 0041 GERENCIA ADMINISTRATIVA E FINANCEIRA		10.000,00	4.001.000,00	4.011.000,00
04.122.0041.1042.0000	AQUISIÇÃO DE VEÍCULOS		10.000,00		10.000,00
04.122.0041.2010.0000	MANUTENÇÃO DA SECRETARIA DE ADM. E FINANÇAS			3.224.800,00	3.224.800,00
04.122.0041.2011.0000	MANUTENÇÃO DO SETOR DE CONTABILIDADE			295.000,00	295.000,00
04.122.0041.2013.0000	CONTRIBUIÇÃO AO PASEP			450.000,00	450.000,00
04.122.0041.2121.0000	REPASSE AO CONSÓCIO MEIO NORTE			31.200,00	31.200,00
04 122 0042 ASSISTÊNCIA FINANCEIRA				32.000,00	32.000,00
04.122.0042.2016.0000	CONTRIBUIÇÃO A ENTIDADE			32.000,00	32.000,00
28	Encargos Especiais			100.000,00	100.000,00
28 843 Serviço da Dívida Interna				100.000,00	100.000,00
28 843 0002 OPERAÇÕES ESPECIAIS				100.000,00	100.000,00
28.843.0002.2012.0000	ENCARGOS COM PARCELAMENTO DA DÍVIDA			100.000,00	100.000,00
TOTAL		0,00	10.000,00	4.133.000,00	4.143.000,00

**PREF. MUNICIPAL DE MILTON BRANDÃO**

Centro - CNPJ:01612590/0001-76

Orçamento Programa - Exercício de 2025

Anexo 06

Página 4

Lei: , Data: 30/09/2024

PROGRAMA DE TRABALHO

(Inc.II, § 2º, Art.2º)

02 PODER EXECUTIVO					
03 SECRETARIA MUNIC. DE AGRICULTURA E MEIO AMBIENTE					
Código	Especificação	Operação Especial	Projetos	Atividades	T o t a l
18	Gestão Ambiental			44.000,00	44.000,00
18 541 Preservação e Conservação Ambiental				44.000,00	44.000,00
18 541 0041 GERENCIA ADMINISTRATIVA E FINANCEIRA				44.000,00	44.000,00
18.541.0041.2072.0000	MANUTENÇÃO DO DEPARTAMENTO DE AGRIC. E MEIO AMBIENTE			44.000,00	44.000,00
20	Agricultura		12.000,00	442.000,00	454.000,00
20 122 Administração Geral			2.000,00	365.000,00	367.000,00
20 122 0041 GERENCIA ADMINISTRATIVA E FINANCEIRA			2.000,00	365.000,00	367.000,00
20.122.0041.1005.0000	EQUIPAMENTO DA SEC. DE AGRICULTURA E MEIO AMBIENTE		2.000,00		2.000,00
20.122.0041.2014.0000	MANUTENÇÃO DA SEC. DE AGRICULTURA E MEIO-AMBIENTE			365.000,00	365.000,00
20 605 Abastecimento			5.000,00	77.000,00	82.000,00
20 605 0041 GERENCIA ADMINISTRATIVA E FINANCEIRA			5.000,00		5.000,00
20.605.0041.1065.0000	CONSTRUÇÃO E/OU REFORMA DO MATADOURO PÚBLICO MUNICIPAL		5.000,00		5.000,00
20 605 0393 INFRA-ESTRUTURA RURAL				77.000,00	77.000,00
20.605.0393.2015.0000	ASSISTÊNCIA TÉCNICA AO PRODUTOR RURAL			42.000,00	42.000,00
20.605.0393.2075.0000	MANUTENÇÃO E CONSERVAÇÃO DO MERCADO MUNICIPAL			35.000,00	35.000,00
20 606 Extensão Rural			5.000,00		5.000,00
20 606 0041 GERENCIA ADMINISTRATIVA E FINANCEIRA			5.000,00		5.000,00
20.606.0041.1104.0000	AQUISIÇÃO DE TRATOR COM IMPLEMENTOS		5.000,00		5.000,00
TOTAL		0,00	12.000,00	486.000,00	498.000,00



PREF. MUNICIPAL DE MILTON BRANDÃO

Centro - CNPJ:01612590/0001-76

Orçamento Programa - Exercício de 2025

Anexo 06

Página 5

Lei: , Data: 30/09/2024

PROGRAMA DE TRABALHO

(Inc.II, § 2º, Art.2º)

02 PODER EXECUTIVO					
04 SECRETARIA MUNICIPAL DE EDUCAÇÃO E CULTURA					
Código	Especificação	Operação Especial	Projetos	Atividades	Total
12	Educação		15.849.270,00	15.310.060,00	31.159.330,00
12	361 Ensino Fundamental		15.238.270,00	11.776.960,00	27.015.230,00
12	361 0041 GERENCIA ADMINISTRATIVA E FINANCEIRA			60.000,00	60.000,00
12.361.0041.2070.0000	CONCESSÃO DE BOLSAS DE ESTUDOS			60.000,00	60.000,00
12	361 0278 MANUTENÇÃO DO ENSINO FUNDAMENTAL		15.238.270,00	11.716.960,00	26.955.230,00
12.361.0278.1006.0000	EQUIPAR AS ESCOLAS DO MUNICIPIO		135.000,00		135.000,00
12.361.0278.1007.0000	EQUIPAR A SECRETARIA DE EDUCAÇÃO		15.000,00		15.000,00
12.361.0278.1009.0000	REFORMA E CONSTRUÇÃO DE PRÉDIOS ESCOLARES		380.000,00		380.000,00
12.361.0278.1010.0000	CONSTRUÇÃO, REFORMA E AMPLIAÇÃO DE ESCOLAS MUNICIPAIS		60.000,00		60.000,00
12.361.0278.1014.0000	CONSTRUÇÃO DE QUADRA DE ESPORTES EM UNIDADES ESCOLARES		53.000,00		53.000,00
12.361.0278.1042.0000	AQUISIÇÃO DE VEÍCULOS		30.000,00		30.000,00
12.361.0278.1088.0000	CONSTRUÇÃO DE QUADRA POLIESPORTIVA NAS ESCOLAS - FUNDEF		3.000.000,00		3.000.000,00
12.361.0278.1089.0000	CONSTRUÇÃO, REFORMA E AMPLIAÇÃO DE UNIDADES ESCOLARES - FUNDEF		7.000.000,00		7.000.000,00
12.361.0278.1090.0000	AQUISIÇÃO DE VEICULOS - FUNDEF		2.165.270,00		2.165.270,00
12.361.0278.1091.0000	AQUISIÇÃO DE EQUIPAMENTOS E MOBILIARIOS PARA ESCOLAS - FUNDEF		2.300.000,00		2.300.000,00
12.361.0278.1092.0000	REFORMA DA BIBLIOTECA MANTIDA PELA SEDUC - FUNDEF		100.000,00		100.000,00
12.361.0278.2017.0000	MANUTENÇÃO ADMINIST. DA SEC.MUN. DE EDUCAÇÃO E CULTURA			1.847.000,00	1.847.000,00
12.361.0278.2019.0000	MANUTENÇÃO DO PROGRAMA PDDE			14.800,00	14.800,00
12.361.0278.2020.0000	MANUTENÇÃO DA MERENDA ESCOLAR - PNAE			83.150,00	83.150,00
12.361.0278.2025.0000	MAN. DO TRANSPORTE ESCOLAR ENS. FUNDAMENTAL FUNDEB 30%			783.000,00	783.000,00
12.361.0278.2028.0000	MANUTENÇÃO DO PNAE 25% EDUCAÇÃO			50.000,00	50.000,00
12.361.0278.2030.0000	MANUTENÇÃO DO TRANSPORTE ESCOLAR 25% EDUCAÇÃO			270.000,00	270.000,00
12.361.0278.2037.0000	ENCARGOS COM OS PROFISSIONAIS DA EDUC. BÁSICA - FUNDEB 70%			4.902.550,00	4.902.550,00
12.361.0278.2076.0000	MANUTENÇÃO DO PROGRAMA SALÁRIO EDUCAÇÃO			294.450,00	294.450,00
12.361.0278.2088.0000	MANUTENÇÃO DO PROGRAMA NACIONAL DO TRANSPORTE ESCOLAR - PNATE			119.690,00	119.690,00
12.361.0278.2091.0000	MANUTENÇÃO DO ENSINO FUNDAMENTAL			1.121.185,00	1.121.185,00
12.361.0278.2100.0000	MANUTENÇÃO DO SISTEMA MUNICIPAL DE ENSINO - FUNDEF			1.575.135,00	1.575.135,00
12.361.0278.2105.0000	MANUTENÇÃO DO ENSINO FUNDAMENTAL 30% - FUNDEB			656.000,00	656.000,00
12	362 Ensino Médio			55.000,00	55.000,00
12	362 0269 ENSINO REGULAR			55.000,00	55.000,00
12.362.0269.2089.0000	PROGRAMA ESTADUAL DE TRANSPORTE ESCOLAR - PROETE			55.000,00	55.000,00
12	365 Educação Infantil		591.000,00	2.890.000,00	3.481.000,00

**PREF. MUNICIPAL DE MILTON BRANDÃO**

Centro - CNPJ:01612590/0001-76

Orçamento Programa - Exercício de 2025

Anexo 06

Página 6

Lei: , Data: 30/09/2024

PROGRAMA DE TRABALHO

(Inc.II, § 2º, Art.2º)

02 PODER EXECUTIVO					
04 SECRETARIA MUNICIPAL DE EDUCAÇÃO E CULTURA					
Código	Especificação	Operação Especial	Projetos	Atividades	Total
12 365 0302	PRÉ-ESCOLAR		300.000,00	1.565.500,00	1.865.500,00
12.365.0302.1008.0000	CONSTRUÇÃO DE ESCOLAS MUNICIPAIS		55.000,00		55.000,00
12.365.0302.1026.0000	EQUIPAR E MODERNIZAR O ENSINO INFANTIL		245.000,00		245.000,00
12.365.0302.2020.0000	MANUTENÇÃO DA MERENDA ESCOLAR - PNAE			40.000,00	40.000,00
12.365.0302.2029.0000	MANUTENÇÃO DO ENSINO INFANTIL - PRÉ-ESCOLAR - FUNDEB 30%			125.000,00	125.000,00
12.365.0302.2090.0000	MANUTENÇÃO DO ENSINO INFANTIL			56.000,00	56.000,00
12.365.0302.2113.0000	ENCARGOS COM OS PROFISSIONAIS DA EDUC. INFANTIL - PRÉ-ESCOLAR - FUNDEB 70%			1.099.500,00	1.099.500,00
12.365.0302.2120.0000	MANUTENÇÃO DO ENSINO INTEGRAL - CRECHE			245.000,00	245.000,00
12 365 0303	CRECHE		291.000,00	1.324.500,00	1.615.500,00
12.365.0303.1018.0000	CONSTRUÇÃO E REFORMA DE CRECHES		291.000,00		291.000,00
12.365.0303.2082.0000	MANUTENÇÃO DO ENSINO INFANTIL - CRECHE - FUNDEB 30%			135.000,00	135.000,00
12.365.0303.2095.0000	ENCARGOS COM OS PROFISSIONAIS DA EDUC. INFANTIL - CRECHE - FUNDEB 70%			1.189.500,00	1.189.500,00
12 366	Educação de Jovens e Adultos			588.100,00	588.100,00
12 366 0278	MANUTENÇÃO DO ENSINO FUNDAMENTAL			32.100,00	32.100,00
12.366.0278.2020.0000	MANUTENÇÃO DA MERENDA ESCOLAR - PNAE			32.100,00	32.100,00
12 366 0303	CRECHE			160.000,00	160.000,00
12.366.0303.2038.0000	ENCARGOS COM O PESSOAL ADMINISTRATIVO 30%			160.000,00	160.000,00
12 366 0305	EDUCAÇÃO DE JOVENS E ADULTOS			396.000,00	396.000,00
12.366.0305.2037.0000	ENCARGOS COM OS PROFISSIONAIS DA EDUC. BÁSICA - FUNDEB 70%			396.000,00	396.000,00
12 392	Difusão Cultural		20.000,00		20.000,00
12 392 0336	AÇÃO CULTURAL		20.000,00		20.000,00
12.392.0336.1011.0000	CONSTRUÇÃO REFORMA E AMPL. DE BIBLIOTECAS		20.000,00		20.000,00
13	Cultura		65.000,00	440.000,00	505.000,00
13 392	Difusão Cultural		65.000,00	440.000,00	505.000,00
13 392 0336	AÇÃO CULTURAL		65.000,00	440.000,00	505.000,00
13.392.0336.2032.0000	COMEMORAÇÃO DE DATAS CIVIS, FOLCLÓRICAS E RELIGIOSAS			290.000,00	290.000,00
13.392.0336.2097.0000	PROMOÇÃO DE EVENTOS ARTÍSTICOS E CULTURAIS			80.000,00	80.000,00
13.392.0336.2116.0000	PROJETOS CULTURAIS - LEI PAULO GUSTAVO		65.000,00		65.000,00
13.392.0336.2119.0000	PROJETOS CULTURAIS - LEI ALDIR BLANC			70.000,00	70.000,00
TOTAL		0,00	15.914.270,00	15.750.060,00	31.664.330,00



PREF. MUNICIPAL DE MILTON BRANDÃO

Centro - CNPJ:01612590/0001-76

Orçamento Programa - Exercício de 2025

Anexo 06

Página 7

Lei: , Data: 30/09/2024

PROGRAMA DE TRABALHO

(Inc.II, § 2º, Art.2º)

02 PODER EXECUTIVO					
05 SECRETARIA DE OBRAS E INFRA-ESTRUTURA					
Código	Especificação	Operação Especial	Projetos	Atividades	Total
04	Administração		2.000,00	1.189.000,00	1.191.000,00
04	122 Administração Geral		2.000,00	1.189.000,00	1.191.000,00
04	122 0041 GERENCIA ADMINISTRATIVA E FINANCEIRA		2.000,00	1.189.000,00	1.191.000,00
04.122.0041.1017.0000	EQUIPAR A SECRETARIA DE OBRAS E SERVIÇOS URBANOS		2.000,00		2.000,00
04.122.0041.2039.0000	MAUTENÇÃO DA SECRETARIA DE OBRAS E SERVIÇOS URBANOS			1.189.000,00	1.189.000,00
15	Urbanismo		1.582.280,00	710.000,00	2.292.280,00
15	451 Infra-Estrutura Urbana		1.582.280,00	200.000,00	1.782.280,00
15	451 0392 MELHORIA NA INFRAESTRUTURA URBANA		1.475.280,00	200.000,00	1.675.280,00
15.451.0392.1025.0000	ABERTURA E ADEQUAÇÃO DE VÍAS URBANAS		17.000,00		17.000,00
15.451.0392.1042.0000	AQUISIÇÃO DE VEÍCULOS		10.000,00		10.000,00
15.451.0392.1062.0000	PAVIMENTAÇÃO ASFALTICA DE VIAS PÚBLICAS		170.000,00		170.000,00
15.451.0392.1063.0000	CONSTRUÇÃO E RESTAURAÇÃO DE PRAÇAS PÚBLICAS		201.000,00		201.000,00
15.451.0392.1066.0000	CONSTRUÇÃO E REFORMA DE CANTEIROS CENTRAIS DE RUAS E AVENIDAS		25.000,00		25.000,00
15.451.0392.1067.0000	CONSTRUÇÃO E RECUPERAÇÃO DE CALÇAMENTOS		964.700,00		964.700,00
15.451.0392.1100.0000	AQUISIÇÃO DE IMÓVEIS		10.000,00		10.000,00
15.451.0392.1101.0000	CONSTRUÇÃO, AMPL. E/OU RECUPERAÇÃO DE CEMITÉRIO		10.000,00		10.000,00
15.451.0392.1109.0000	CONSTRUÇÃO DE UM PORTAL NA SEDE DO MUNICÍPIO		67.580,00		67.580,00
15.451.0392.2083.0000	MANUTENÇÃO E RECUPERAÇÃO DE CALÇAMENTO			200.000,00	200.000,00
15	451 0393 INFRA-ESTRUTURA RURAL		22.000,00		22.000,00
15.451.0393.1027.0000	PERFURAÇÃO DE POÇOS ARTEZIANOS E CACIMBÕES		22.000,00		22.000,00
15	451 0403 DESENVOLVIMENTO URBANO E REGULARIZAÇÃO FUNDIARA		25.000,00		25.000,00
15.451.0403.1020.0000	CONSTRUÇÃO REFORMA E AMPLIAÇÃO DE PRÉDIOS PÚBLICOS		25.000,00		25.000,00
15	451 0417 ABASTECIMENTO D'ÁGUA		60.000,00		60.000,00
15.451.0417.1028.0000	AMPLIAÇÃO DE REDE DE DISTRIB. DE ÁGUA DA SEDE		60.000,00		60.000,00
15	452 Serviços Urbanos			510.000,00	510.000,00
15	452 0403 DESENVOLVIMENTO URBANO E REGULARIZAÇÃO FUNDIARA			90.000,00	90.000,00
15.452.0403.2040.0000	MANUTENÇÃO DE PRAÇAS PÚBLICAS			90.000,00	90.000,00
15	452 0417 ABASTECIMENTO D'ÁGUA			420.000,00	420.000,00
15.452.0417.2042.0000	MANUTENÇÃO DA REDE DE ABASTECIMENTO DE ÁGUA			420.000,00	420.000,00
17	Saneamento		101.000,00	760.000,00	861.000,00
17	452 Serviços Urbanos			760.000,00	760.000,00
17	452 0403 DESENVOLVIMENTO URBANO E REGULARIZAÇÃO FUNDIARA			760.000,00	760.000,00
17.452.0403.2041.0000	MANUTENÇÃO DA LIMPEZA PÚBLICA			760.000,00	760.000,00
17	511 Saneamento Básico Rural		91.000,00		91.000,00

**PREF. MUNICIPAL DE MILTON BRANDÃO**

Centro - CNPJ:01612590/0001-76

Orçamento Programa - Exercício de 2025

Anexo 06

Página 8

Lei: , Data: 30/09/2024

PROGRAMA DE TRABALHO

(Inc.II, § 2º, Art.2º)

02 PODER EXECUTIVO					
05 SERETARIA DE OBRAS E INFRA-ESTRUTURA					
Código	Especificação	Operação Especial	Projetos	Atividades	T o t a l
17 511 0401	MELHORIA HABITACIONAL		80.000,00		80.000,00
17.511.0401.1037.0000	CONSTRUÇÃO DE MODULOS SANITÁRIOS DOMICILIARES		80.000,00		80.000,00
17 511 0417	ABASTECIMENTO D'ÁGUA		11.000,00		11.000,00
17.511.0417.1012.0000	CONSTRUÇÃO E MANUTENÇÃO DE AÇUDES E BARRAGENS		11.000,00		11.000,00
17 512	Saneamento Básico Urbano		10.000,00		10.000,00
17 512 0392	MELHORIA NA INFRAESTRUTURA URBANA		10.000,00		10.000,00
17.512.0392.1103.0000	CONSTRUÇÃO DE ATERRO SANITÁRIO		10.000,00		10.000,00
25	Energia		2.832.000,00	245.000,00	3.077.000,00
25 752	Energia Elétrica		2.832.000,00	245.000,00	3.077.000,00
25 752 0374	ILUMINAÇÃO PÚBLICA		2.832.000,00	245.000,00	3.077.000,00
25.752.0374.1024.0000	ADEQUAÇÃO DA REDE DE ILUMINAÇÃO PÚBLICA		22.000,00		22.000,00
25.752.0374.1108.0000	CONSTRUÇÃO DE SISTEMA DE ENERGIA SOLAR		2.810.000,00		2.810.000,00
25.752.0374.2087.0000	MANUTENÇÃO DA ILUMINAÇÃO PÚBLICA			245.000,00	245.000,00
TOTAL		0,00	4.517.280,00	2.904.000,00	7.421.280,00

**PREF. MUNICIPAL DE MILTON BRANDÃO**

Centro - CNPJ:01612590/0001-76

Orçamento Programa - Exercício de 2025

Anexo 06

Página 9

Lei: , Data: 30/09/2024

PROGRAMA DE TRABALHO

(Inc.II, § 2º, Art.2º)

02 PODER EXECUTIVO					
06 SECRETARIA MUNICIPAL DE SAÚDE					
Código	Especificação	Operação Especial	Projetos	Atividades	T o t a l
10	Saúde		250.000,00	231.000,00	481.000,00
10 122	Administração Geral			231.000,00	231.000,00
10 122 0041	GERENCIA ADMINISTRATIVA E FINANCEIRA			231.000,00	231.000,00
10.122.0041.2096.0000	MANUTENÇÃO DA SECRETARIA MUNICIPAL DE SAÚDE			231.000,00	231.000,00
10 301	Atenção Básica		250.000,00		250.000,00
10 301 0109	AÇÕES DE ATENÇÃO BÁSICA DA SAÚDE		250.000,00		250.000,00
10.301.0109.1038.0000	CONSTRUÇÃO DE UNIDADE DE SAÚDE		250.000,00		250.000,00
TOTAL		0,00	250.000,00	231.000,00	481.000,00



PREF. MUNICIPAL DE MILTON BRANDÃO

Centro - CNPJ:01612590/0001-76

Orçamento Programa - Exercício de 2025

Anexo 06

Página 10

PROGRAMA DE TRABALHO

Lei: , Data: 30/09/2024

(Inc.II, § 2º, Art.2º)

02 PODER EXECUTIVO

07 SECRETARIA MUNICIPAL DE ASSISTECIAL SOCIAL

Código	Especificação	Operação Especial	Projetos	Atividades	Total
08	Assistência Social		38.000,00	2.364.670,00	2.402.670,00
08	122 Administração Geral		4.000,00	257.000,00	261.000,00
08	122 0041 GERENCIA ADMINISTRATIVA E FINANCEIRA		4.000,00	257.000,00	261.000,00
08.122.0041.1040.0000	EQUIPAR A SEC. MUN. DE ASSISTÊNCIA SOCIAL		4.000,00		4.000,00
08.122.0041.2055.0000	MANUT. ADM. DA SEC. DE ASSISTENCIA SOCIAL			257.000,00	257.000,00
08	241 Assistência à Pessoa Idosa		5.000,00	26.000,00	31.000,00
08	241 0153 ATENÇÃO BÁSICA AO IDOSO		5.000,00	26.000,00	31.000,00
08.241.0153.1064.0000	AQUISIÇÃO DE EQUIPAMENTOS DIVERSOS		5.000,00		5.000,00
08.241.0153.2092.0000	AÇÕES DE APOIO A PESSOA IDOSA			26.000,00	26.000,00
08	242 Assistência à Pessoa com Deficiência			5.000,00	5.000,00
08	242 0159 ATENÇÃO AO PORTADOR DE DEFICIÊNCIA			5.000,00	5.000,00
08.242.0159.2059.0000	DISTRIBUIÇÃO DE APARELHO À PESSOA COM DEFICIÊNCIA.			5.000,00	5.000,00
08	243 Assistência à Criança e ao Adolescente		10.000,00	417.000,00	427.000,00
08	243 0166 ATENÇÃO A CRIANÇA E AO ADOLESCENTE			213.000,00	213.000,00
08.243.0166.2022.0000	PROGRAMA PRIMEIRA INFANCIA NO SUAS - CRIANÇA FELIZ			213.000,00	213.000,00
08	243 0168 APOIO INTEGRADO A CRIANÇA E AO ADOLESCENTE		10.000,00	204.000,00	214.000,00
08.243.0168.1041.0000	EQUIPAR O CONSELHO TUTELAR		10.000,00		10.000,00
08.243.0168.2061.0000	MANUTENÇÃO DO CONSELHO TUTELAR			204.000,00	204.000,00
08	244 Assistência Comunitária		19.000,00	1.659.670,00	1.678.670,00
08	244 0041 GERENCIA ADMINISTRATIVA E FINANCEIRA			10.000,00	10.000,00
08.244.0041.2060.0000	AUXÍLIO FINANCEIRO A FAMÍLIA E CIDAD. NECESSITADOS			10.000,00	10.000,00
08	244 0172 ASSISTÊNCIA SOCIAL GERAL		19.000,00	1.649.670,00	1.668.670,00
08.244.0172.1013.0000	REFORMA E AMPLIAÇÃO DOS PREDIOS MANTIDOS PELO FMAS		3.000,00		3.000,00
08.244.0172.1031.0000	CONSTRUÇÃO DO PREDIO DOS CRAS CREAS E CENTRO DE CONVIVÊNCIA		3.000,00		3.000,00
08.244.0172.1042.0000	AQUISIÇÃO DE VEÍCULOS		5.000,00		5.000,00
08.244.0172.1061.0000	AQUISIÇÃO DE EQUIP. PARA O IGDBF		3.000,00		3.000,00
08.244.0172.1100.0000	AQUISIÇÃO DE IMÓVEIS		5.000,00		5.000,00
08.244.0172.2024.0000	MANUTENÇÃO DO SERVIÇO DE CONVIVENCIA E FORTALECIMENTO DE VINCULO - SCFV			92.000,00	92.000,00
08.244.0172.2027.0000	MANUTENÇÃO DO FMAS			552.000,00	552.000,00
08.244.0172.2067.0000	MANUTENÇÃO DO PROG. AUXILIO BRASIL IGDBF			160.000,00	160.000,00
08.244.0172.2068.0000	MANUTENÇÃO DO CENTRO DE REFERENCIA DA ASSIST. SOCIAL - CRAS			415.670,00	415.670,00
08.244.0172.2099.0000	CONFINACIAMENTO ESTADUAL DA ASSISTENCIA SOCIAL			60.000,00	60.000,00
08.244.0172.2102.0000	ENCARGOS COM PESSOAS CARENTES			90.000,00	90.000,00
08.244.0172.2103.0000	MANUTENÇÃO DOS SERVIÇOS FUNERÁRIOS			40.000,00	40.000,00
08.244.0172.2104.0000	ASSISTÊNCIA À GESTANTE			40.000,00	40.000,00
08.244.0172.2118.0000	ESTRUTURAÇÃO DA REDE DE SERVIÇOS DO SUAS - CUSTEIO			200.000,00	200.000,00

**PREF. MUNICIPAL DE MILTON BRANDÃO**

Centro - CNPJ:01612590/0001-76

Orçamento Programa - Exercício de 2025

Anexo 06

Página 11

Lei: , Data: 30/09/2024

PROGRAMA DE TRABALHO

(Inc.II, § 2º, Art.2º)

02 PODER EXECUTIVO					
07 SECRETARIA MUNICIPAL DE ASSISTECIAL SOCIAL					
Código	Especificação	Operação Especial	Projetos	Atividades	Total
TOTAL		0,00	38.000,00	2.364.670,00	2.402.670,00

**PREF. MUNICIPAL DE MILTON BRANDÃO**

Centro - CNPJ:01612590/0001-76

Orçamento Programa - Exercício de 2025

Anexo 06

Página 12

Lei: , Data: 30/09/2024

PROGRAMA DE TRABALHO

(Inc.II, § 2º, Art.2º)

02 PODER EXECUTIVO					
09 SECRETARIA MUN. DE JUVENTUDE ESPORTE E LAZER					
Código	Especificação	Operação Especial	Projetos	Atividades	Total
04	Administração		2.500,00	140.000,00	142.500,00
04	122 Administração Geral		2.500,00	140.000,00	142.500,00
04	122 0041 GERENCIA ADMINISTRATIVA E FINANCEIRA		2.500,00	140.000,00	142.500,00
04.122.0041.1033.0000	EQUIPAR A SECRET. MUN.DA JUVENTUDE ESPORTE E LAZER		2.500,00		2.500,00
04.122.0041.2044.0000	MANUT. DA SEC. MUN. DA JUVENTUDE ESPORTE E LAZER			140.000,00	140.000,00
27	Desporto e Lazer		67.000,00	62.000,00	129.000,00
27	812 Desporto Comunitário		67.000,00	62.000,00	129.000,00
27	812 0041 GERENCIA ADMINISTRATIVA E FINANCEIRA		67.000,00	62.000,00	129.000,00
27.812.0041.1015.0000	CONSTRUÇÃO E AMPL. DE QUADRA ESPORTIVA		36.000,00		36.000,00
27.812.0041.1019.0000	CONTRUÇÃO E REFORMA DE GINASIO POLIOESPORTIVO		21.000,00		21.000,00
27.812.0041.1106.0000	CONSTRUÇÃO E/OU REFORMA DE CAMPO DE FUTEBOL		10.000,00		10.000,00
27.812.0041.2033.0000	REALIZAÇÃO DE TORNEIOS ESCOLARES			39.000,00	39.000,00
27.812.0041.2034.0000	REALIZAÇÃO DE TORNEIOS INTERCOMUNIDADES			23.000,00	23.000,00
TOTAL		0,00	69.500,00	202.000,00	271.500,00



PREF. MUNICIPAL DE MILTON BRANDÃO

Centro - CNPJ:01612590/0001-76

Orçamento Programa - Exercício de 2025

Anexo 06

Página 13

Lei: , Data: 30/09/2024

PROGRAMA DE TRABALHO

(Inc.II, § 2º, Art.2º)

02 PODER EXECUTIVO						
11 FUNDO MUNICIPAL DE SAÚDE - FMS						
Código	Especificação	Operação Especial	Projetos	Atividades	Total	
10	Saúde		550.000,00	7.652.270,00	8.202.270,00	
10	301	Atenção Básica	550.000,00	6.760.380,00	7.310.380,00	
10	301	0109 AÇÕES DE ATENÇÃO BÁSICA DA SAÚDE	550.000,00	6.760.380,00	7.310.380,00	
10.301.0109.1036.0000	EQUIPAMENTO DA SECRETARIA DE SAÚDE/FMS		110.000,00		110.000,00	
10.301.0109.1038.0000	CONSTRUÇÃO DE UNIDADE DE SAÚDE		150.000,00		150.000,00	
10.301.0109.1039.0000	REFORMA E AMPLIAÇÃO DE UNIDADE DE SAÚDE		130.000,00		130.000,00	
10.301.0109.1042.0000	AQUISIÇÃO DE VEÍCULOS		80.000,00		80.000,00	
10.301.0109.1046.0000	AQUISIÇÃO DE GABINETE ODONTOLÓGICO		50.000,00		50.000,00	
10.301.0109.1107.0000	CONSTRUÇÃO E EQUIPAMENTO DE ACADEMIA DE SAÚDE		30.000,00		30.000,00	
10.301.0109.2018.0000	MANUTENÇÃO DO COFINCIAMENTO ESTADUAL À SAÚDE			201.100,00	201.100,00	
10.301.0109.2043.0000	MANUTENÇÃO DO PROGRAMA DE PRÓTESE DENTÁRIA			35.000,00	35.000,00	
10.301.0109.2045.0000	MANUTENÇÃO DO FUNDO MUNICIPAL DE SAÚDE - FMS			2.051.000,00	2.051.000,00	
10.301.0109.2046.0000	MANUTENÇÃO DAS AÇÕES DE ATENÇÃO BÁSICA À SAÚDE			2.005.200,00	2.005.200,00	
10.301.0109.2047.0000	AÇÕES DE INCENTIVO À SAÚDE BUCAL			258.000,00	258.000,00	
10.301.0109.2048.0000	AÇÕES DO PROGRAMA DOS AGENTES COMUNITÁRIOS DE SAÚDE - PACS			654.380,00	654.380,00	
10.301.0109.2049.0000	ESTRATÉGIA DE SAÚDE FAMÍLIA - ESF			624.000,00	624.000,00	
10.301.0109.2051.0000	PROGRAMA DE TRANSPORTE FORA DE DOMICÍLIO			30.000,00	30.000,00	
10.301.0109.2071.0000	IMPLEMENTO TEMPORÁRIO PARA CUSTEIO DA SAÚDE - EMENDAS PARLAMENTARES			500.000,00	500.000,00	
10.301.0109.2079.0000	MANUTENÇÃO DAS AÇÕES DO PROG. SAÚDE NAS ESCOLAS			60.000,00	60.000,00	
10.301.0109.2084.0000	MANUTENÇÃO DO PROGRAMA SAÚDE DA HORA			93.700,00	93.700,00	
10.301.0109.2085.0000	AÇÕES DO PROGRAMA NASF			248.000,00	248.000,00	
10.301.0109.2117.0000	MANUTENÇÃO DO CONVÊNIO COM A APAE				0,00	
10	303	Suporte Profilático e Terapêutico		185.000,00	185.000,00	
10	303	0109 AÇÕES DE ATENÇÃO BÁSICA DA SAÚDE		185.000,00	185.000,00	
10.303.0109.2050.0000	PROMOÇÃO DA ASSISTÊNCIA FARMACÊUTICA NA ATENÇÃO BÁSICA			95.000,00	95.000,00	
10.303.0109.2052.0000	MANUTENÇÃO DAS ATIVIDADES DE VACINAÇÃO			90.000,00	90.000,00	
10	304	Vigilância Sanitária		326.500,00	326.500,00	
10	304	0109 AÇÕES DE ATENÇÃO BÁSICA DA SAÚDE		326.500,00	326.500,00	
10.304.0109.2054.0000	AÇÕES DE VIGILANCIA SANITÁRIA			326.500,00	326.500,00	
10	305	Vigilância Epidemiológica		380.390,00	380.390,00	
10	305	0109 AÇÕES DE ATENÇÃO BÁSICA DA SAÚDE		380.390,00	380.390,00	
10.305.0109.2056.0000	MANUTENÇÃO DAS AÇÕES DE COMBATE ÀS ENDEMIAS			380.390,00	380.390,00	
TOTAL			0,00	550.000,00	7.652.270,00	8.202.270,00

**PREF. MUNICIPAL DE MILTON BRANDÃO**

Centro - CNPJ:01612590/0001-76

Orçamento Programa - Exercício de 2025

Anexo 06

Página 14

Lei: , Data: 30/09/2024

PROGRAMA DE TRABALHO

(Inc.II, § 2º, Art.2º)

02 PODER EXECUTIVO					
12 SECRETARIA DE GOVERNO E SEGURANÇA PÚBLICA					
Código	Especificação	Operação Especial	Projetos	Atividades	T o t a l
04	Administração			479.000,00	479.000,00
04	122 Administração Geral			132.000,00	132.000,00
04	122 0041 GERENCIA ADMINISTRATIVA E FINANCEIRA			132.000,00	132.000,00
04.122.0041.2073.0000	MANUTENÇÃO DA SEC. DE GOVERNO E SEGURANÇA PÚBLICA			132.000,00	132.000,00
04	181 Policiamento			347.000,00	347.000,00
04	181 0121 POLICIAMENTO CIVIL			347.000,00	347.000,00
04.181.0121.2009.0000	MANUTENÇÃO DA GUARDA MUNICIPAL			347.000,00	347.000,00
TOTAL		0,00	0,00	479.000,00	479.000,00

**PREF. MUNICIPAL DE MILTON BRANDÃO**

Centro - CNPJ:01612590/0001-76

Orçamento Programa - Exercício de 2025

Anexo 06

Página 15

Lei: , Data: 30/09/2024

PROGRAMA DE TRABALHO

(Inc.II, § 2º, Art.2º)

02 PODER EXECUTIVO					
14 CONTROLADORIA GERAL DO MUNICÍPIO					
Código	Especificação	Operação Especial	Projetos	Atividades	T o t a l
04	Administração			148.000,00	148.000,00
04	124 Controle Interno			148.000,00	148.000,00
04	124 0056 CONTROLE E FISCALIZAÇÃO			148.000,00	148.000,00
04.124.0056.2021.0000	MANUTENÇÃO DA CONTROLADORIA GERAL DO MUNICÍPIO			148.000,00	148.000,00
TOTAL		0,00	0,00	148.000,00	148.000,00

**PREF. MUNICIPAL DE MILTON BRANDÃO**

Centro - CNPJ:01612590/0001-76

Orçamento Programa - Exercício de 2025

Anexo 06

Página 16

Lei: , Data: 30/09/2024

PROGRAMA DE TRABALHO

(Inc.II, § 2º, Art.2º)

02 PODER EXECUTIVO					
15 FUNDO MUNIC. DOS DIR. DA CRIANÇA E DO ADOLESCENTE					
Código	Especificação	Operação Especial	Projetos	Atividades	T o t a l
08	Assistência Social			90.000,00	90.000,00
08	243 Assistência à Criança e ao Adolescente			90.000,00	90.000,00
08	243 0166 ATENÇÃO A CRIANÇA E AO ADOLESCENTE			90.000,00	90.000,00
08.243.0166.2093.0000	MANUTENÇÃO DO FUNDO MUNIC. DOS DIREITOS DA CRIANÇA E DO ADOLESCENTE			90.000,00	90.000,00
TOTAL		0,00	0,00	90.000,00	90.000,00



PREF. MUNICIPAL DE MILTON BRANDÃO

Centro - CNPJ:01612590/0001-76

Orçamento Programa - Exercício de 2025

Anexo 06

Página 17

Lei: , Data: 30/09/2024

PROGRAMA DE TRABALHO

(Inc.II, § 2º, Art.2º)

02 PODER EXECUTIVO					
16 FUNDO MUNICIPAL DE SEGURANÇA PUBLICA - FUMSEP					
Código	Especificação	Operação Especial	Projetos	Atividades	T o t a l
04	Administração			80.000,00	80.000,00
04	182 Defesa Civil			80.000,00	80.000,00
04	182 0121 POLICIAMENTO CIVIL			80.000,00	80.000,00
04.182.0121.2094.0000	MANUTENÇÃO DO FUNDO MUNICIPAL DE SEGURANÇA PUBLICA			80.000,00	80.000,00
TOTAL		0,00	0,00	80.000,00	80.000,00



PREF. MUNICIPAL DE MILTON BRANDÃO

Centro - CNPJ:01612590/0001-76

Orçamento Programa - Exercício de 2025

Anexo 06

Página 18

Lei: , Data: 30/09/2024

PROGRAMA DE TRABALHO

(Inc.II, § 2º, Art.2º)

02 PODER EXECUTIVO					
17 SECRETARIA DE TRANSPORTE - SETRAS					
Código	Especificação	Operação Especial	Projetos	Atividades	T o t a l
26	Transporte		359.000,00	1.182.000,00	1.541.000,00
26	122 Administração Geral			1.182.000,00	1.182.000,00
26	122 0041 GERENCIA ADMINISTRATIVA E FINANCEIRA			912.000,00	912.000,00
26.122.0041.2098.0000	MANUTENÇÃO ADM. DA SECRETARIA DE TRANSPORTES			912.000,00	912.000,00
26	122 0393 INFRA-ESTRUTURA RURAL			270.000,00	270.000,00
26.122.0393.2101.0000	MANUTENÇÃO DE ESTRADAS VICINAIS			270.000,00	270.000,00
26	782 Transporte Rodoviário		359.000,00		359.000,00
26	782 0393 INFRA-ESTRUTURA RURAL		359.000,00		359.000,00
26.782.0393.1030.0000	CONSTRUÇÃO DE PONTES E PASSAGENS MOLHADAS		210.000,00		210.000,00
26.782.0393.1032.0000	CONSTRUÇÃO DE ESTRADAS VICINAIS		149.000,00		149.000,00
TOTAL		0,00	359.000,00	1.182.000,00	1.541.000,00



PREF. MUNICIPAL DE MILTON BRANDÃO

Centro - CNPJ:01612590/0001-76

Orçamento Programa - Exercício de 2025

Anexo 06

Página 19

Lei: , Data: 30/09/2024

PROGRAMA DE TRABALHO

(Inc.II, § 2º, Art.2º)

02 PODER EXECUTIVO					
18 SECRETARIA MUNICIPAL DE TURISMO - SEMTUR					
Código	Especificação	Operação Especial	Projetos	Atividades	T o t a l
23	Comércio e Serviços		20.000,00	106.000,00	126.000,00
23	695 Turismo		20.000,00	106.000,00	126.000,00
23	695 0041 GERENCIA ADMINISTRATIVA E FINANCEIRA		20.000,00	106.000,00	126.000,00
23.695.0041.1016.0000	CRIAÇÃO DE POLO TURISTICO CONSTR. DO MIRANTE		20.000,00		20.000,00
23.695.0041.2035.0000	MANUTENÇÃO DA SECRETARIA MUNICIPAL DE TURISMO			106.000,00	106.000,00
TOTAL		0,00	20.000,00	106.000,00	126.000,00

**PREF. MUNICIPAL DE MILTON BRANDÃO**

Centro - CNPJ:01612590/0001-76

Orçamento Programa - Exercício de 2025

Anexo 06

Página 20

Lei: , Data: 30/09/2024

PROGRAMA DE TRABALHO

(Inc.II, § 2º, Art.2º)

02 PODER EXECUTIVO**19 SECRETARIAMUNICIPAL DO MEIO AMBIENTE**

Código	Especificação	Operação Especial	Projetos	Atividades	Total
18	Gestão Ambiental			150.000,00	150.000,00
18	541 Preservação e Conservação Ambiental			150.000,00	150.000,00
18	541 0041 GERENCIA ADMINISTRATIVA E FINANCEIRA			150.000,00	150.000,00
18.541.0041.2115.0000	MANUTENÇÃO DA SECRETARIA DO MEIO AMBIENTE			150.000,00	150.000,00
TOTAL		0,00	0,00	150.000,00	150.000,00

**PREF. MUNICIPAL DE MILTON BRANDÃO**

Centro - CNPJ:01612590/0001-76

Orçamento Programa - Exercício de 2025

Anexo 06

Página 21

Lei: , Data: 30/09/2024

PROGRAMA DE TRABALHO

(Inc.II, § 2º, Art.2º)

90 Reserva de Contingência**90 RESERVA DE CONTIGEÊNCIA**

Código	Especificação	Operação Especial	Projetos	Atividades	Total
99	Reserva de Contingência		450.000,00		450.000,00
99	999 Reserva de Contingência		450.000,00		450.000,00
99	999 9999 RESERVA DE CONTINGENCIA		450.000,00		450.000,00
99.999.9999.9999.0000	RESERVA DE CONTIGENCIA		450.000,00		450.000,00
TOTAL		0,00	450.000,00	0,00	450.000,00
TOTAL GERAL		0,00	22.384.050,00	37.789.000,00	60.173.050,00

FRANCISCO EVANGELISTA RESENDE
 PREFEITO MUNICIPAL
 182.336.003-34



PREF. MUNICIPAL DE MILTON BRANDÃO

Centro - CNPJ:01612590/0001-76

Orçamento Programa - Exercício de 2025

Anexo 07

Página 1

Lei: , Data: 30/09/2024

**PROGRAMA DE TRABALHO DO GOVERNO
DEMONSTRATIVO DE FUNÇÕES, SUBFUNÇÕES E PROGRAMAS
POR PROJETOS, ATIVIDADES E OPERAÇÕES ESPECIAIS
(Inc.II, § 2º, Art.2º)**

Código	Especificação	Operação Especial	Projetos	Atividades	Total
01	Legislativa	0,00	194.000,00	982.000,00	1.176.000,00
01	031 Ação Legislativa	0,00	194.000,00	982.000,00	1.176.000,00
01	031 0001 ENCARGO LEGISLATIVO	0,00	194.000,00	828.600,00	1.022.600,00
01.031.0001.1001.0000	REFORMA ESTRUTURAIIS DO PREDIO DA CAMARA	0,00	31.000,00	0,00	31.000,00
01.031.0001.1002.0000	EQUIPAR A CAMARA MUNICIPAL	0,00	68.000,00	0,00	68.000,00
01.031.0001.1003.0000	EQUIPAR O GABINETE DO PREFEITO	0,00	95.000,00	0,00	95.000,00
01.031.0001.2001.0000	MANUTENÇÃO ADMINISTRATIVA DA CÂMARA MUNICIPAL	0,00	0,00	256.400,00	256.400,00
01.031.0001.2002.0000	PESSOAL E ENCARGOS SOCIAIS	0,00	0,00	570.100,00	570.100,00
01.031.0001.2003.0000	CONTRIBUIÇÃO A ENTIDADES	0,00	0,00	2.100,00	2.100,00
01	031 0030 DESENVOLVIMENTO INSTITUCIONAL	0,00	0,00	153.400,00	153.400,00
01.031.0030.2004.0000	DIVULGAÇÃO INSTITUCIONAIS A OUTRAS ENTIDADES	0,00	0,00	18.000,00	18.000,00
01.031.0030.2005.0000	MANUTENÇÃO DE ASSESSORIA	0,00	0,00	135.400,00	135.400,00
04	Administração	0,00	14.500,00	6.918.000,00	6.932.500,00
04	122 Administração Geral	0,00	14.500,00	6.343.000,00	6.357.500,00
04	122 0041 GERENCIA ADMINISTRATIVA E FINANCEIRA	0,00	14.500,00	6.311.000,00	6.325.500,00
04.122.0041.1017.0000	EQUIPAR A SECRETARIA DE OBRAS E SERVIÇOS URBANOS	0,00	2.000,00	0,00	2.000,00
04.122.0041.1033.0000	EQUIPAR A SECRET. MUN.DA JUVENTUDE ESPORTE E LAZER	0,00	2.500,00	0,00	2.500,00
04.122.0041.1042.0000	AQUISIÇÃO DE VEÍCULOS	0,00	10.000,00	0,00	10.000,00
04.122.0041.2006.0000	MANUTENÇÃO ADM. DO GABINETE DO PREFEITO	0,00	0,00	636.000,00	636.000,00
04.122.0041.2007.0000	DIVULGAÇÃO INSTITUCIONAL DO EXECUTIVO	0,00	0,00	100.000,00	100.000,00
04.122.0041.2010.0000	MANUTENÇÃO DA SECRETARIA DE ADM. E FINANÇAS	0,00	0,00	3.224.800,00	3.224.800,00
04.122.0041.2011.0000	MANUTENÇÃO DO SETOR DE CONTABILIDADE	0,00	0,00	295.000,00	295.000,00
04.122.0041.2013.0000	CONTRIBUIÇÃO AO PASEP	0,00	0,00	450.000,00	450.000,00
04.122.0041.2039.0000	MAUTENÇÃO DA SECRETARIA DE OBRAS E SERVIÇOS URBANOS	0,00	0,00	1.189.000,00	1.189.000,00
04.122.0041.2044.0000	MANUT. DA SEC. MUN. DA JUVENTUDE ESPORTE E LAZER	0,00	0,00	140.000,00	140.000,00
04.122.0041.2073.0000	MANUTENÇÃO DA SEC. DE GOVERNO E SEGURANÇA PUBLICA	0,00	0,00	132.000,00	132.000,00
04.122.0041.2112.0000	PROMOÇÕES, RECEPÇÕES E SOLENIDADES	0,00	0,00	113.000,00	113.000,00
04.122.0041.2121.0000	REPASSE AO CONSÓCIO MEIO NORTE	0,00	0,00	31.200,00	31.200,00
04	122 0042 ASSISTÊNCIA FINANCEIRA	0,00	0,00	32.000,00	32.000,00
04.122.0042.2016.0000	CONTRIBUIÇÃO A ENTIDADE	0,00	0,00	32.000,00	32.000,00
04	124 Controle Interno	0,00	0,00	148.000,00	148.000,00
04	124 0056 CONTROLE E FISCALIZAÇÃO	0,00	0,00	148.000,00	148.000,00
04.124.0056.2021.0000	MANUTENÇÃO DA CONTROLADORIA GERAL DO MUNICIPIO	0,00	0,00	148.000,00	148.000,00
04	181 Policiamento	0,00	0,00	347.000,00	347.000,00
04	181 0121 POLICIAMENTO CIVIL	0,00	0,00	347.000,00	347.000,00
04.181.0121.2009.0000	MANUTENÇÃO DA GUARDA MUNICIPAL	0,00	0,00	347.000,00	347.000,00
04	182 Defesa Civil	0,00	0,00	80.000,00	80.000,00
04	182 0121 POLICIAMENTO CIVIL	0,00	0,00	80.000,00	80.000,00
04.182.0121.2094.0000	MANUTENÇÃO DO FUNDO MUNICIPAL DE SEGURANÇA PUBLICA	0,00	0,00	80.000,00	80.000,00
08	Assistência Social	0,00	38.000,00	2.454.670,00	2.492.670,00
08	122 Administração Geral	0,00	4.000,00	257.000,00	261.000,00

**PREF. MUNICIPAL DE MILTON BRANDÃO**

Centro - CNPJ:01612590/0001-76

Orçamento Programa - Exercício de 2025

Anexo 07

Página 2

Lei, Data: 30/09/2024

**PROGRAMA DE TRABALHO DO GOVERNO
 DEMONSTRATIVO DE FUNÇÕES, SUBFUNÇÕES E PROGRAMAS
 POR PROJETOS, ATIVIDADES E OPERAÇÕES ESPECIAIS
 (Inc.II, § 2º, Art.2º)**

Código	Especificação	Operação Especial	Projetos	Atividades	Total
08	Assistência Social	0,00	38.000,00	2.454.670,00	2.492.670,00
08	122 Administração Geral	0,00	4.000,00	257.000,00	261.000,00
08	122 0041 GERENCIA ADMINISTRATIVA E FINANCEIRA	0,00	4.000,00	257.000,00	261.000,00
08.122.0041.1040.0000	EQUIPAR A SEC. MUN. DE ASSISTÊNCIA SOCIAL	0,00	4.000,00	0,00	4.000,00
08.122.0041.2055.0000	MANUT. ADM. DA SEC. DE ASSISTENCIA SOCIAL	0,00	0,00	257.000,00	257.000,00
08	241 Assistência à Pessoa Idosa	0,00	5.000,00	26.000,00	31.000,00
08	241 0153 ATENÇÃO BÁSICA AO IDOSO	0,00	5.000,00	26.000,00	31.000,00
08.241.0153.1064.0000	AQUISIÇÃO DE EQUIPAMENTOS DIVERSOS	0,00	5.000,00	0,00	5.000,00
08.241.0153.2092.0000	AÇÕES DE APOIO A PESSOA IDOSA	0,00	0,00	26.000,00	26.000,00
08	242 Assistência à Pessoa com Deficiência	0,00	0,00	5.000,00	5.000,00
08	242 0159 ATENÇÃO AO PORTADOR DE DEFICIÊNCIA	0,00	0,00	5.000,00	5.000,00
08.242.0159.2059.0000	DISTRIBUIÇÃO DE APARELHO À PESSOA COM DEFICIÊNCIA.	0,00	0,00	5.000,00	5.000,00
08	243 Assistência à Criança e ao Adolescente	0,00	10.000,00	507.000,00	517.000,00
08	243 0166 ATENÇÃO A CRIANÇA E AO ADOLESCENTE	0,00	0,00	303.000,00	303.000,00
08.243.0166.2022.0000	PROGRAMA PRIMEIRA INFANCIA NO SUAS - CRIANÇA FELIZ	0,00	0,00	213.000,00	213.000,00
08.243.0166.2093.0000	MANUTENÇÃO DO FUNDO MUNIC. DOS DIREITOS DA CRIANÇA E DO ADOLESCENTE	0,00	0,00	90.000,00	90.000,00
08	243 0168 APOIO INTEGRADO A CRIANÇA E AO ADOLESCENTE	0,00	10.000,00	204.000,00	214.000,00
08.243.0168.1041.0000	EQUIPAR O CONSELHO TUTELAR	0,00	10.000,00	0,00	10.000,00
08.243.0168.2061.0000	MANUTENÇÃO DO CONSELHO TUTELAR	0,00	0,00	204.000,00	204.000,00
08	244 Assistência Comunitária	0,00	19.000,00	1.659.670,00	1.678.670,00
08	244 0041 GERENCIA ADMINISTRATIVA E FINANCEIRA	0,00	0,00	10.000,00	10.000,00
08.244.0041.2060.0000	AUXÍLIO FINANCEIRO A FAMÍLIA E CIDAD. NECESSITADOS	0,00	0,00	10.000,00	10.000,00
08	244 0172 ASSISTÊNCIA SOCIAL GERAL	0,00	19.000,00	1.649.670,00	1.668.670,00
08.244.0172.1013.0000	REFORMA E AMPLIAÇÃO DOS PREDIOS MANTIDOS PELO FMAS	0,00	3.000,00	0,00	3.000,00
08.244.0172.1031.0000	CONSTRUÇÃO DO PREDIO DOS CRAS CREAS E CENTRO DE CONVIVÊNCIA	0,00	3.000,00	0,00	3.000,00
08.244.0172.1042.0000	AQUISIÇÃO DE VEÍCULOS	0,00	5.000,00	0,00	5.000,00
08.244.0172.1061.0000	AQUISIÇÃO DE EQUIP. PARA O IGDBF	0,00	3.000,00	0,00	3.000,00
08.244.0172.1100.0000	AQUISIÇÃO DE IMÓVEIS	0,00	5.000,00	0,00	5.000,00
08.244.0172.2024.0000	MANUTENÇÃO DO SERVIÇO DE CONVIVENCIA E FORTALECIMENTO DE VINCULO - SCFV	0,00	0,00	92.000,00	92.000,00
08.244.0172.2027.0000	MANUTENÇÃO DO FMAS	0,00	0,00	552.000,00	552.000,00
08.244.0172.2067.0000	MANUTENÇÃO DO PROG. AUXILIO BRASIL IGDBF	0,00	0,00	160.000,00	160.000,00
08.244.0172.2068.0000	MANUTENÇÃO DO CENTRO DE REFERENCIA DA ASSIST. SOCIAL - CRAS	0,00	0,00	415.670,00	415.670,00
08.244.0172.2099.0000	CONFINCIAMENTO ESTADUAL DA ASSISTENCIA SOCIAL	0,00	0,00	60.000,00	60.000,00
08.244.0172.2102.0000	ENCARGOS COM PESSOAS CARENTES	0,00	0,00	90.000,00	90.000,00
08.244.0172.2103.0000	MANUTENÇÃO DOS SERVIÇOS FUNERÁRIOS	0,00	0,00	40.000,00	40.000,00
08.244.0172.2104.0000	ASSISTÊNCIA À GESTANTE	0,00	0,00	40.000,00	40.000,00
08.244.0172.2118.0000	ESTRUTURAÇÃO DA REDE DE SERVIÇOS DO SUAS - CUSTEIO	0,00	0,00	200.000,00	200.000,00
10	Saúde	0,00	800.000,00	7.883.270,00	8.683.270,00
10	122 Administração Geral	0,00	0,00	231.000,00	231.000,00



PREF. MUNICIPAL DE MILTON BRANDÃO

Centro - CNPJ:01612590/0001-76

Orçamento Programa - Exercício de 2025

Anexo 07

Página 3

Lei: , Data: 30/09/2024

**PROGRAMA DE TRABALHO DO GOVERNO
DEMONSTRATIVO DE FUNÇÕES, SUBFUNÇÕES E PROGRAMAS
POR PROJETOS, ATIVIDADES E OPERAÇÕES ESPECIAIS
(Inc.II, § 2º, Art.2º)**

Código	Especificação	Operação Especial	Projetos	Atividades	Total
10	Saúde	0,00	800.000,00	7.883.270,00	8.683.270,00
10	122 Administração Geral	0,00	0,00	231.000,00	231.000,00
10	122 0041 GERENCIA ADMINISTRATIVA E FINANCEIRA	0,00	0,00	231.000,00	231.000,00
10.122.0041.2096.0000	MANUTENÇÃO DA SECRETARIA MUNICIPAL DE SAÚDE	0,00	0,00	231.000,00	231.000,00
10	301 Atenção Básica	0,00	800.000,00	6.760.380,00	7.560.380,00
10	301 0109 AÇÕES DE ATENÇÃO BÁSICA DA SAÚDE	0,00	800.000,00	6.760.380,00	7.560.380,00
10.301.0109.1036.0000	EQUIPAMENTO DA SECRETARIA DE SAÚDE/FMS	0,00	110.000,00	0,00	110.000,00
10.301.0109.1038.0000	CONSTRUÇÃO DE UNIDADE DE SAÚDE	0,00	400.000,00	0,00	400.000,00
10.301.0109.1039.0000	REFORMA E AMPLIAÇÃO DE UNIDADE DE SAÚDE	0,00	130.000,00	0,00	130.000,00
10.301.0109.1042.0000	AQUISIÇÃO DE VEÍCULOS	0,00	80.000,00	0,00	80.000,00
10.301.0109.1046.0000	AQUISIÇÃO DE GABINETE ODONTOLOGICO	0,00	50.000,00	0,00	50.000,00
10.301.0109.1107.0000	CONSTRUÇÃO E EQUIPAMENTO DE ACADEMIA DE SAÚDE	0,00	30.000,00	0,00	30.000,00
10.301.0109.2018.0000	MANUTENÇÃO DO COFINACIAMENTO ESTADUAL À SAÚDE	0,00	0,00	201.100,00	201.100,00
10.301.0109.2043.0000	MANUTENÇÃO DO PROGRAMA DE PRÓTESE DENTÁRIA	0,00	0,00	35.000,00	35.000,00
10.301.0109.2045.0000	MANUTENÇÃO DO FUNDO MUNICIPAL DE SAÚDE - FMS	0,00	0,00	2.051.000,00	2.051.000,00
10.301.0109.2046.0000	MANUTENÇÃO DAS AÇÕES DE ATENÇÃO BÁSICA À SAÚDE	0,00	0,00	2.005.200,00	2.005.200,00
10.301.0109.2047.0000	AÇÕES DE INCENTIVO À SAÚDE BUCAL	0,00	0,00	258.000,00	258.000,00
10.301.0109.2048.0000	AÇÕES DO PROGRAMA DOS AGENTES COMUNITÁRIOS DE SAÚDE - PACS	0,00	0,00	654.380,00	654.380,00
10.301.0109.2049.0000	ESTRATÉGIA DE SAÚDE FAMÍLIA - ESF	0,00	0,00	624.000,00	624.000,00
10.301.0109.2051.0000	PROGRAMA DE TRANSPORTE FORA DE DOMICÍLIO	0,00	0,00	30.000,00	30.000,00
10.301.0109.2071.0000	IMPLEMENTO TEMPORÁRIO PARA CUSTEIO DA SAÚDE - EMENDAS PARLAMENTARES	0,00	0,00	500.000,00	500.000,00
10.301.0109.2079.0000	MANUTENÇÃO DAS AÇÕES DO PROG. SAÚDE NAS ESCOLAS	0,00	0,00	60.000,00	60.000,00
10.301.0109.2084.0000	MANUTENÇÃO DO PROGRAMA SAÚDE DA HORA	0,00	0,00	93.700,00	93.700,00
10.301.0109.2085.0000	AÇÕES DO PROGRAMA NASF	0,00	0,00	248.000,00	248.000,00
10.301.0109.2117.0000	MANUTENÇÃO DO CONVÊNIO COM A APAE	0,00	0,00	0,00	0,00
10	303 Suporte Profilático e Terapêutico	0,00	0,00	185.000,00	185.000,00
10	303 0109 AÇÕES DE ATENÇÃO BÁSICA DA SAÚDE	0,00	0,00	185.000,00	185.000,00
10.303.0109.2050.0000	PROMOÇÃO DA ASSISTÊNCIA FARMACÊUTICA NA ATENÇÃO BÁSICA	0,00	0,00	95.000,00	95.000,00
10.303.0109.2052.0000	MANUTENÇÃO DAS ATIVIDADES DE VACINAÇÃO	0,00	0,00	90.000,00	90.000,00
10	304 Vigilância Sanitária	0,00	0,00	326.500,00	326.500,00
10	304 0109 AÇÕES DE ATENÇÃO BÁSICA DA SAÚDE	0,00	0,00	326.500,00	326.500,00
10.304.0109.2054.0000	AÇÕES DE VIGILANCIA SANITÁRIA	0,00	0,00	326.500,00	326.500,00
10	305 Vigilância Epidemiológica	0,00	0,00	380.390,00	380.390,00
10	305 0109 AÇÕES DE ATENÇÃO BÁSICA DA SAÚDE	0,00	0,00	380.390,00	380.390,00
10.305.0109.2056.0000	MANUTENÇÃO DAS AÇÕES DE COMBATE ÀS ENDEMIAS	0,00	0,00	380.390,00	380.390,00
12	Educação	0,00	15.849.270,00	15.310.060,00	31.159.330,00
12	361 Ensino Fundamental	0,00	15.238.270,00	11.776.960,00	27.015.230,00
12	361 0041 GERENCIA ADMINISTRATIVA E FINANCEIRA	0,00	0,00	60.000,00	60.000,00
12.361.0041.2070.0000	CONCESSÃO DE BOLSAS DE ESTUDOS	0,00	0,00	60.000,00	60.000,00

**PREF. MUNICIPAL DE MILTON BRANDÃO**

Centro - CNPJ:01612590/0001-76

Orçamento Programa - Exercício de 2025

Anexo 07

Página 4

Lei: , Data: 30/09/2024

**PROGRAMA DE TRABALHO DO GOVERNO
 DEMONSTRATIVO DE FUNÇÕES, SUBFUNÇÕES E PROGRAMAS
 POR PROJETOS, ATIVIDADES E OPERAÇÕES ESPECIAIS
 (Inc.II, § 2º, Art.2º)**

Código	Especificação	Operação Especial	Projetos	Atividades	Total
12	Educação	0,00	15.849.270,00	15.310.060,00	31.159.330,00
12	361 Ensino Fundamental	0,00	15.238.270,00	11.776.960,00	27.015.230,00
12	361 0278 MANUTENÇÃO DO ENSINO FUNDAMENTAL	0,00	15.238.270,00	11.716.960,00	26.955.230,00
12.361.0278.1006.0000	EQUIPAR AS ESCOLAS DO MUNICIPIO	0,00	135.000,00	0,00	135.000,00
12.361.0278.1007.0000	EQUIPAR A SECRETARIA DE EDUCAÇÃO	0,00	15.000,00	0,00	15.000,00
12.361.0278.1009.0000	REFORMA E CONSTRUÇÃO DE PRÉDIOS ESCOLARES	0,00	380.000,00	0,00	380.000,00
12.361.0278.1010.0000	CONSTRUÇÃO, REFORMA E AMPLIAÇÃO DE ESCOLAS MUNICIPAIS	0,00	60.000,00	0,00	60.000,00
12.361.0278.1014.0000	CONSTRUÇÃO DE QUADRA DE ESPORTES EM UNIDADES ESCOLARES	0,00	53.000,00	0,00	53.000,00
12.361.0278.1042.0000	AQUISIÇÃO DE VEÍCULOS	0,00	30.000,00	0,00	30.000,00
12.361.0278.1088.0000	CONSTRUÇÃO DE QUADRA POLIESPORTIVA NAS ESCOLAS - FUNDEF	0,00	3.000.000,00	0,00	3.000.000,00
12.361.0278.1089.0000	CONSTRUÇÃO, REFORMA E AMPLIAÇÃO DE UNIDADES ESCOLARES - FUNDEF	0,00	7.000.000,00	0,00	7.000.000,00
12.361.0278.1090.0000	AQUISIÇÃO DE VEICULOS - FUNDEF	0,00	2.165.270,00	0,00	2.165.270,00
12.361.0278.1091.0000	AQUISIÇÃO DE EQUIPAMENTOS E MOBILIARIOS PARA ESCOLAS - FUNDEF	0,00	2.300.000,00	0,00	2.300.000,00
12.361.0278.1092.0000	REFORMA DA BIBLIOTECA MANTIDA PELA SEDUC - FUNDEF	0,00	100.000,00	0,00	100.000,00
12.361.0278.2017.0000	MANUTENÇÃO ADMINIST. DA SEC.MUN. DE EDUCAÇÃO E CULTURA	0,00	0,00	1.847.000,00	1.847.000,00
12.361.0278.2019.0000	MANUTENÇÃO DO PROGRAMA PDDE	0,00	0,00	14.800,00	14.800,00
12.361.0278.2020.0000	MANUTENÇÃO DA MERENDA ESCOLAR - PNAE	0,00	0,00	83.150,00	83.150,00
12.361.0278.2025.0000	MAN. DO TRANSPORTE ESCOLAR ENS. FUNDAMENTAL FUNDEB 30%	0,00	0,00	783.000,00	783.000,00
12.361.0278.2028.0000	MANUTENÇÃO DO PNAE 25% EDUCAÇÃO	0,00	0,00	50.000,00	50.000,00
12.361.0278.2030.0000	MANUTENÇÃO DO TRANSPORTE ESCOLAR 25% EDUCAÇÃO	0,00	0,00	270.000,00	270.000,00
12.361.0278.2037.0000	ENCARGOS COM OS PROFISSIONAIS DA EDUC. BÁSICA - FUNDEB 70%	0,00	0,00	4.902.550,00	4.902.550,00
12.361.0278.2076.0000	MANUTENÇÃO DO PROGRAMA SALÁRIO EDUCAÇÃO	0,00	0,00	294.450,00	294.450,00
12.361.0278.2088.0000	MANUTENÇÃO DO PROGRAMA NACIONAL DO TRANSPORTE ESCOLAR - PNATE	0,00	0,00	119.690,00	119.690,00
12.361.0278.2091.0000	MANUTENÇÃO DO ENSINO FUNDAMENTAL	0,00	0,00	1.121.185,00	1.121.185,00
12.361.0278.2100.0000	MANUTENÇÃO DO SISTEMA MUNICIPAL DE ENSINO - FUNDEF	0,00	0,00	1.575.135,00	1.575.135,00
12.361.0278.2105.0000	MANUTENÇÃO DO ENSINO FUNDAMENTAL 30% - FUNDEB	0,00	0,00	656.000,00	656.000,00
12	362 Ensino Médio	0,00	0,00	55.000,00	55.000,00
12	362 0269 ENSINO REGULAR	0,00	0,00	55.000,00	55.000,00
12.362.0269.2089.0000	PROGRAMA ESTADUAL DE TRANSPORTE ESCOLAR - PROETE	0,00	0,00	55.000,00	55.000,00
12	365 Educação Infantil	0,00	591.000,00	2.890.000,00	3.481.000,00
12	365 0302 PRÉ-ESCOLAR	0,00	300.000,00	1.565.500,00	1.865.500,00
12.365.0302.1008.0000	CONSTRUÇÃO DE ESCOLAS MUNICIPAIS	0,00	55.000,00	0,00	55.000,00
12.365.0302.1026.0000	EQUIPAR E MODERNIZAR O ENSINO INFANTIL	0,00	245.000,00	0,00	245.000,00
12.365.0302.2020.0000	MANUTENÇÃO DA MERENDA ESCOLAR - PNAE	0,00	0,00	40.000,00	40.000,00
12.365.0302.2029.0000	MANUTENÇÃO DO ENSINO INFANTIL - PRÉ-ESCOLAR - FUNDEB 30%	0,00	0,00	125.000,00	125.000,00
12.365.0302.2090.0000	MANUTENÇÃO DO ENSINO INFANTIL	0,00	0,00	56.000,00	56.000,00
12.365.0302.2113.0000	ENCARGOS COM OS PROFISSIONAIS DA EDUC. INFANTIL - PRÉ-ESCOLAR - FUNDEB 70%	0,00	0,00	1.099.500,00	1.099.500,00
12.365.0302.2120.0000	MANUTENÇÃO DO ENSINO INTEGRAL - CRECHE	0,00	0,00	245.000,00	245.000,00
12	365 0303 CRECHE	0,00	291.000,00	1.324.500,00	1.615.500,00
12.365.0303.1018.0000	CONSTRUÇÃO E REFORMA DE CRECHES	0,00	291.000,00	0,00	291.000,00
12.365.0303.2082.0000	MANUTENÇÃO DO ENSINO INFANTIL - CRECHE - FUNDEB 30%	0,00	0,00	135.000,00	135.000,00
12.365.0303.2095.0000	ENCARGOS COM OS PROFISSIONAIS DA EDUC. INFANTIL - CRECHE - FUNDEB 70%	0,00	0,00	1.189.500,00	1.189.500,00
12	366 Educação de Jovens e Adultos	0,00	0,00	588.100,00	588.100,00



PREF. MUNICIPAL DE MILTON BRANDÃO

Centro - CNPJ:01612590/0001-76

Orçamento Programa - Exercício de 2025

Anexo 07

Página 5

Lei: , Data: 30/09/2024

**PROGRAMA DE TRABALHO DO GOVERNO
DEMONSTRATIVO DE FUNÇÕES, SUBFUNÇÕES E PROGRAMAS
POR PROJETOS, ATIVIDADES E OPERAÇÕES ESPECIAIS
(Inc.II, § 2º, Art.2º)**

Código	Especificação	Operação Especial	Projetos	Atividades	Total
12	Educação	0,00	15.849.270,00	15.310.060,00	31.159.330,00
12	366 Educação de Jovens e Adultos	0,00	0,00	588.100,00	588.100,00
12	366 0278 MANUTENÇÃO DO ENSINO FUNDAMENTAL	0,00	0,00	32.100,00	32.100,00
12.366.0278.2020.0000	MANUTENÇÃO DA MERENDA ESCOLAR - PNAE	0,00	0,00	32.100,00	32.100,00
12	366 0303 CRECHE	0,00	0,00	160.000,00	160.000,00
12.366.0303.2038.0000	ENCARGOS COM O PESSOAL ADMINISTRATIVO 30%	0,00	0,00	160.000,00	160.000,00
12	366 0305 EDUCAÇÃO DE JOVENS E ADULTOS	0,00	0,00	396.000,00	396.000,00
12.366.0305.2037.0000	ENCARGOS COM OS PROFISSIONAIS DA EDUC. BÁSICA - FUNDEB 70%	0,00	0,00	396.000,00	396.000,00
12	392 Difusão Cultural	0,00	20.000,00	0,00	20.000,00
12	392 0336 AÇÃO CULTURAL	0,00	20.000,00	0,00	20.000,00
12.392.0336.1011.0000	CONSTRUÇÃO REFORMA E AMPL. DE BIBLIOTECAS	0,00	20.000,00	0,00	20.000,00
13	Cultura	0,00	65.000,00	440.000,00	505.000,00
13	392 Difusão Cultural	0,00	65.000,00	440.000,00	505.000,00
13	392 0336 AÇÃO CULTURAL	0,00	65.000,00	440.000,00	505.000,00
13.392.0336.2032.0000	CELEBRAÇÃO DE DATAS CÍVIS, FOLCLÓRICAS E RELIGIOSAS	0,00	0,00	290.000,00	290.000,00
13.392.0336.2097.0000	PROMOÇÃO DE EVENTOS ARTÍSTICOS E CULTURAIS	0,00	0,00	80.000,00	80.000,00
13.392.0336.2116.0000	PROJETOS CULTURAIS - LEI PAULO GUSTAVO	0,00	65.000,00	0,00	65.000,00
13.392.0336.2119.0000	PROJETOS CULTURAIS - LEI ALDIR BLANC	0,00	0,00	70.000,00	70.000,00
15	Urbanismo	0,00	1.582.280,00	710.000,00	2.292.280,00
15	451 Infra-Estrutura Urbana	0,00	1.582.280,00	200.000,00	1.782.280,00
15	451 0392 MELHORIA NA INFRAESTRUTURA URBANA	0,00	1.475.280,00	200.000,00	1.675.280,00
15.451.0392.1025.0000	ABERTURA E ADEQUAÇÃO DE VIAS URBANAS	0,00	17.000,00	0,00	17.000,00
15.451.0392.1042.0000	AQUISIÇÃO DE VEÍCULOS	0,00	10.000,00	0,00	10.000,00
15.451.0392.1062.0000	PAVIMENTAÇÃO ASFALTICA DE VIAS PÚBLICAS	0,00	170.000,00	0,00	170.000,00
15.451.0392.1063.0000	CONSTRUÇÃO E RESTAURAÇÃO DE PRAÇAS PÚBLICAS	0,00	201.000,00	0,00	201.000,00
15.451.0392.1066.0000	CONSTRUÇÃO E REFORMA DE CANTEIROS CENTRAIS DE RUAS E AVENIDAS	0,00	25.000,00	0,00	25.000,00
15.451.0392.1067.0000	CONSTRUÇÃO E RECUPERAÇÃO DE CALÇAMENTOS	0,00	964.700,00	0,00	964.700,00
15.451.0392.1100.0000	AQUISIÇÃO DE IMÓVEIS	0,00	10.000,00	0,00	10.000,00
15.451.0392.1101.0000	CONSTRUÇÃO, AMPL. E/OU RECUPERAÇÃO DE CEMITÉRIO	0,00	10.000,00	0,00	10.000,00
15.451.0392.1109.0000	CONSTRUÇÃO DE UM PORTAL NA SEDE DO MUNICÍPIO	0,00	67.580,00	0,00	67.580,00
15.451.0392.2083.0000	MANUTENÇÃO E RECUPERAÇÃO DE CALÇAMENTO	0,00	0,00	200.000,00	200.000,00
15	451 0393 INFRA-ESTRUTURA RURAL	0,00	22.000,00	0,00	22.000,00
15.451.0393.1027.0000	PERFURAÇÃO DE POÇOS ARTEZIANOS E CACIMBÕES	0,00	22.000,00	0,00	22.000,00
15	451 0403 DESENVOLVIMENTO URBANO E REGULARIZAÇÃO FUNDIARA	0,00	25.000,00	0,00	25.000,00
15.451.0403.1020.0000	CONSTRUÇÃO REFORMA E AMPLIAÇÃO DE PRÉDIOS PÚBLICOS	0,00	25.000,00	0,00	25.000,00
15	451 0417 ABASTECIMENTO D'ÁGUA	0,00	60.000,00	0,00	60.000,00
15.451.0417.1028.0000	AMPLIAÇÃO DE REDE DE DISTRIB. DE ÁGUA DA SEDE	0,00	60.000,00	0,00	60.000,00
15	452 Serviços Urbanos	0,00	0,00	510.000,00	510.000,00

**PREF. MUNICIPAL DE MILTON BRANDÃO**

Centro - CNPJ:01612590/0001-76

Orçamento Programa - Exercício de 2025

Anexo 07

Página 6

Lei, Data: 30/09/2024

**PROGRAMA DE TRABALHO DO GOVERNO
 DEMONSTRATIVO DE FUNÇÕES, SUBFUNÇÕES E PROGRAMAS
 POR PROJETOS, ATIVIDADES E OPERAÇÕES ESPECIAIS
 (Inc.II, § 2º, Art.2º)**

Código	Especificação	Operação Especial	Projetos	Atividades	Total
15	Urbanismo	0,00	1.582.280,00	710.000,00	2.292.280,00
15	452 Serviços Urbanos	0,00	0,00	510.000,00	510.000,00
15	452 0403 DESENVOLVIMENTO URBANO E REGULARIZAÇÃO FUNDIARA	0,00	0,00	90.000,00	90.000,00
15.452.0403.2040.0000	MANUTENÇÃO DE PRAÇAS PÚBLICAS	0,00	0,00	90.000,00	90.000,00
15	452 0417 ABASTECIMENTO D'ÁGUA	0,00	0,00	420.000,00	420.000,00
15.452.0417.2042.0000	MANUTENÇÃO DA REDE DE ABASTECIMENTO DE ÁGUA	0,00	0,00	420.000,00	420.000,00
17	Saneamento	0,00	101.000,00	760.000,00	861.000,00
17	452 Serviços Urbanos	0,00	0,00	760.000,00	760.000,00
17	452 0403 DESENVOLVIMENTO URBANO E REGULARIZAÇÃO FUNDIARA	0,00	0,00	760.000,00	760.000,00
17.452.0403.2041.0000	MANUTENÇÃO DA LIMPEZA PÚBLICA	0,00	0,00	760.000,00	760.000,00
17	511 Saneamento Básico Rural	0,00	91.000,00	0,00	91.000,00
17	511 0401 MELHORIA HABITACIONAL	0,00	80.000,00	0,00	80.000,00
17.511.0401.1037.0000	CONSTRUÇÃO DE MÓDULOS SANITÁRIOS DOMICILIARES	0,00	80.000,00	0,00	80.000,00
17	511 0417 ABASTECIMENTO D'ÁGUA	0,00	11.000,00	0,00	11.000,00
17.511.0417.1012.0000	CONSTRUÇÃO E MANUTENÇÃO DE AÇUDES E BARRAGENS	0,00	11.000,00	0,00	11.000,00
17	512 Saneamento Básico Urbano	0,00	10.000,00	0,00	10.000,00
17	512 0392 MELHORIA NA INFRAESTRUTURA URBANA	0,00	10.000,00	0,00	10.000,00
17.512.0392.1103.0000	CONSTRUÇÃO DE ATERRO SANITÁRIO	0,00	10.000,00	0,00	10.000,00
18	Gestão Ambiental	0,00	0,00	194.000,00	194.000,00
18	541 Preservação e Conservação Ambiental	0,00	0,00	194.000,00	194.000,00
18	541 0041 GERENCIA ADMINISTRATIVA E FINANCEIRA	0,00	0,00	194.000,00	194.000,00
18.541.0041.2072.0000	MANUTENÇÃO DO DEPARTAMENTO DE AGRIC. E MEIO AMBIENTE	0,00	0,00	44.000,00	44.000,00
18.541.0041.2115.0000	MANUTENÇÃO DA SECRETARIA DO MEIO AMBIENTE	0,00	0,00	150.000,00	150.000,00
20	Agricultura	0,00	12.000,00	442.000,00	454.000,00
20	122 Administração Geral	0,00	2.000,00	365.000,00	367.000,00
20	122 0041 GERENCIA ADMINISTRATIVA E FINANCEIRA	0,00	2.000,00	365.000,00	367.000,00
20.122.0041.1005.0000	EQUIPAMENTO DA SEC. DE AGRICULTURA E MEIO AMBIENTE	0,00	2.000,00	0,00	2.000,00
20.122.0041.2014.0000	MANUTENÇÃO DA SEC. DE AGRICULTURA E MEIO-AMBIENTE	0,00	0,00	365.000,00	365.000,00
20	605 Abastecimento	0,00	5.000,00	77.000,00	82.000,00
20	605 0041 GERENCIA ADMINISTRATIVA E FINANCEIRA	0,00	5.000,00	0,00	5.000,00
20.605.0041.1065.0000	CONSTRUÇÃO E/OU REFORMA DO MATADOURO PÚBLICO MUNICIPAL	0,00	5.000,00	0,00	5.000,00
20	605 0393 INFRA-ESTRUTURA RURAL	0,00	0,00	77.000,00	77.000,00
20.605.0393.2015.0000	ASSISTÊNCIA TÉCNICA AO PRODUTOR RURAL	0,00	0,00	42.000,00	42.000,00
20.605.0393.2075.0000	MANUTENÇÃO E CONSERVAÇÃO DO MERCADO MUNICIPAL	0,00	0,00	35.000,00	35.000,00



PREF. MUNICIPAL DE MILTON BRANDÃO

Centro - CNPJ:01612590/0001-76

Orçamento Programa - Exercício de 2025

Anexo 07

Página 7

Lei: , Data: 30/09/2024

**PROGRAMA DE TRABALHO DO GOVERNO
DEMONSTRATIVO DE FUNÇÕES, SUBFUNÇÕES E PROGRAMAS
POR PROJETOS, ATIVIDADES E OPERAÇÕES ESPECIAIS
(Inc.II, § 2º, Art.2º)**

Código	Especificação	Operação Especial	Projetos	Atividades	Total
20	Agricultura	0,00	12.000,00	442.000,00	454.000,00
20	606 Extensão Rural	0,00	5.000,00	0,00	5.000,00
20	606 0041 GERENCIA ADMINISTRATIVA E FINANCEIRA	0,00	5.000,00	0,00	5.000,00
20.606.0041.1104.0000	AQUISIÇÃO DE TRATOR COM IMPLEMENTOS	0,00	5.000,00	0,00	5.000,00
23	Comércio e Serviços	0,00	20.000,00	106.000,00	126.000,00
23	695 Turismo	0,00	20.000,00	106.000,00	126.000,00
23	695 0041 GERENCIA ADMINISTRATIVA E FINANCEIRA	0,00	20.000,00	106.000,00	126.000,00
23.695.0041.1016.0000	criação de polo turístico constr. do mirante	0,00	20.000,00	0,00	20.000,00
23.695.0041.2035.0000	MANUTENÇÃO DA SECRETARIA MUNICIPAL DE TURISMO	0,00	0,00	106.000,00	106.000,00
25	Energia	0,00	2.832.000,00	245.000,00	3.077.000,00
25	752 Energia Elétrica	0,00	2.832.000,00	245.000,00	3.077.000,00
25	752 0374 ILUMINAÇÃO PÚBLICA	0,00	2.832.000,00	245.000,00	3.077.000,00
25.752.0374.1024.0000	ADEQUAÇÃO DA REDE DE ILUMINAÇÃO PÚBLICA	0,00	22.000,00	0,00	22.000,00
25.752.0374.1108.0000	CONSTRUÇÃO DE SISTEMA DE ENERGIA SOLAR	0,00	2.810.000,00	0,00	2.810.000,00
25.752.0374.2087.0000	MANUTENÇÃO DA ILUMINAÇÃO PÚBLICA	0,00	0,00	245.000,00	245.000,00
26	Transporte	0,00	359.000,00	1.182.000,00	1.541.000,00
26	122 Administração Geral	0,00	0,00	1.182.000,00	1.182.000,00
26	122 0041 GERENCIA ADMINISTRATIVA E FINANCEIRA	0,00	0,00	912.000,00	912.000,00
26.122.0041.2098.0000	MANUTENÇÃO ADM. DA SECRETARIA DE TRANSPORTES	0,00	0,00	912.000,00	912.000,00
26	122 0393 INFRA-ESTRUTURA RURAL	0,00	0,00	270.000,00	270.000,00
26.122.0393.2101.0000	MANUTENÇÃO DE ESTRADAS VICINAIS	0,00	0,00	270.000,00	270.000,00
26	782 Transporte Rodoviário	0,00	359.000,00	0,00	359.000,00
26	782 0393 INFRA-ESTRUTURA RURAL	0,00	359.000,00	0,00	359.000,00
26.782.0393.1030.0000	CONSTRUÇÃO DE PONTES E PASSAGENS MOLHADAS	0,00	210.000,00	0,00	210.000,00
26.782.0393.1032.0000	CONSTRUÇÃO DE ESTRADAS VICINAIS	0,00	149.000,00	0,00	149.000,00
27	Desporto e Lazer	0,00	67.000,00	62.000,00	129.000,00
27	812 Desporto Comunitário	0,00	67.000,00	62.000,00	129.000,00
27	812 0041 GERENCIA ADMINISTRATIVA E FINANCEIRA	0,00	67.000,00	62.000,00	129.000,00
27.812.0041.1015.0000	CONSTRUÇÃO E AMPL. DE QUADRA ESPORTIVA	0,00	36.000,00	0,00	36.000,00
27.812.0041.1019.0000	CONTRUÇÃO E REFORMA DE GINASIO POLIOESPORTIVO	0,00	21.000,00	0,00	21.000,00
27.812.0041.1106.0000	CONSTRUÇÃO E/OU REFORMA DE CAMPO DE FUTEBOL	0,00	10.000,00	0,00	10.000,00
27.812.0041.2033.0000	REALIZAÇÃO DE TORNEIOS ESCOLARES	0,00	0,00	39.000,00	39.000,00
27.812.0041.2034.0000	REALIZAÇÃO DE TORNEIOS INTERCOMUNIDADES	0,00	0,00	23.000,00	23.000,00
28	Encargos Especiais	0,00	0,00	100.000,00	100.000,00
28	843 Serviço da Dívida Interna	0,00	0,00	100.000,00	100.000,00

**PREF. MUNICIPAL DE MILTON BRANDÃO**

Centro - CNPJ:01612590/0001-76

Orçamento Programa - Exercício de 2025

Anexo 07

Página 8

Lei: , Data: 30/09/2024

**PROGRAMA DE TRABALHO DO GOVERNO
 DEMONSTRATIVO DE FUNÇÕES, SUBFUNÇÕES E PROGRAMAS
 POR PROJETOS, ATIVIDADES E OPERAÇÕES ESPECIAIS**
 (Inc.II, § 2º, Art.2º)

Código	Especificação	Operação Especial	Projetos	Atividades	Total
28	Encargos Especiais	0,00	0,00	100.000,00	100.000,00
28 843	Serviço da Dívida Interna	0,00	0,00	100.000,00	100.000,00
28 843 0002	OPERAÇÕES ESPECIAIS	0,00	0,00	100.000,00	100.000,00
28.843.0002.2012.0000	ENCARGOS COM PARCELAMENTO DA DÍVIDA	0,00	0,00	100.000,00	100.000,00
99	Reserva de Contingência	0,00	450.000,00	0,00	450.000,00
99 999	Reserva de Contingência	0,00	450.000,00	0,00	450.000,00
99 999 9999	RESERVA DE CONTINGENCIA	0,00	450.000,00	0,00	450.000,00
99.999.9999.9999.0000	RESERVA DE CONTIGENCIA	0,00	450.000,00	0,00	450.000,00
TOTAL		0,00	22.384.050,00	37.789.000,00	60.173.050,00

FRANCISCO EVANGELISTA RESENDE
 PREFEITO MUNICIPAL
 182.336.003-34



PREF. MUNICIPAL DE MILTON BRANDÃO

Centro - CNPJ:01612590/0001-76

Orçamento Programa - Exercício de 2025

Anexo 08

Página 1

Lei: , Data: 30/09/2024

**DESPESA POR FUNÇÃO, SUBFUNÇÃO E PROGRAMAS
CONFORME O VÍNCULO COM OS RECURSOS**

(Inc.II, § 2º, Art.2º)

Código	Especificação	Ordinário	Vinculado	Adm. Indireta	Total
01	Legislativa	1.176.000,00			1.176.000,00
01 031	Ação Legislativa	1.176.000,00			1.176.000,00
01 031 0001	ENCARGO LEGISLATIVO	1.022.600,00			1.022.600,00
01 031 0030	DESENVOLVIMENTO INSTITUCIONAL	153.400,00			153.400,00
04	Administração	6.932.500,00			6.932.500,00
04 122	Administração Geral	6.357.500,00			6.357.500,00
04 122 0041	GERENCIA ADMINISTRATIVA E FINANCEIRA	6.325.500,00			6.325.500,00
04 122 0042	ASSISTÊNCIA FINANCEIRA	32.000,00			32.000,00
04 124	Controle Interno	148.000,00			148.000,00
04 124 0056	CONTROLE E FISCALIZAÇÃO	148.000,00			148.000,00
04 181	Policiamento	347.000,00			347.000,00
04 181 0121	POLICIAMENTO CIVIL	347.000,00			347.000,00
04 182	Defesa Civil	80.000,00			80.000,00
04 182 0121	POLICIAMENTO CIVIL	80.000,00			80.000,00
08	Assistência Social	1.338.000,00	1.154.670,00		2.492.670,00
08 122	Administração Geral	261.000,00			261.000,00
08 122 0041	GERENCIA ADMINISTRATIVA E FINANCEIRA	261.000,00			261.000,00
08 241	Assistência à Pessoa Idosa	26.000,00	5.000,00		31.000,00
08 241 0153	ATENÇÃO BÁSICA AO IDOSO	26.000,00	5.000,00		31.000,00
08 242	Assistência à Pessoa com Deficiência	5.000,00			5.000,00
08 242 0159	ATENÇÃO AO PORTADOR DE DEFICIÊNCIA	5.000,00			5.000,00
08 243	Assistência à Criança e ao Adolescente	304.000,00	213.000,00		517.000,00
08 243 0166	ATENÇÃO A CRIANÇA E AO ADOLESCENTE	90.000,00	213.000,00		303.000,00
08 243 0168	APOIO INTEGRADO A CRIANÇA E AO ADOLESCENTE	214.000,00			214.000,00
08 244	Assistência Comunitária	742.000,00	936.670,00		1.678.670,00
08 244 0041	GERENCIA ADMINISTRATIVA E FINANCEIRA	10.000,00			10.000,00
08 244 0172	ASSISTÊNCIA SOCIAL GERAL	732.000,00	936.670,00		1.668.670,00
10	Saúde		8.683.270,00		8.683.270,00
10 122	Administração Geral		231.000,00		231.000,00
10 122 0041	GERENCIA ADMINISTRATIVA E FINANCEIRA		231.000,00		231.000,00
10 301	Atenção Básica		7.560.380,00		7.560.380,00
10 301 0109	AÇÕES DE ATENÇÃO BÁSICA DA SAÚDE		7.560.380,00		7.560.380,00
10 303	Suporte Profilático e Terapêutico		185.000,00		185.000,00
10 303 0109	AÇÕES DE ATENÇÃO BÁSICA DA SAÚDE		185.000,00		185.000,00
10 304	Vigilância Sanitária		326.500,00		326.500,00
10 304 0109	AÇÕES DE ATENÇÃO BÁSICA DA SAÚDE		326.500,00		326.500,00
10 305	Vigilância Epidemiológica		380.390,00		380.390,00
10 305 0109	AÇÕES DE ATENÇÃO BÁSICA DA SAÚDE		380.390,00		380.390,00
12	Educação		31.159.330,00		31.159.330,00
12 361	Ensino Fundamental		27.015.230,00		27.015.230,00
12 361 0041	GERENCIA ADMINISTRATIVA E FINANCEIRA		60.000,00		60.000,00
12 361 0278	MANUTENÇÃO DO ENSINO FUNDAMENTAL		26.955.230,00		26.955.230,00
12 362	Ensino Médio		55.000,00		55.000,00

**PREF. MUNICIPAL DE MILTON BRANDÃO**

Centro - CNPJ:01612590/0001-76

Orçamento Programa - Exercício de 2025

Anexo 08

Página 2

Lei: , Data: 30/09/2024

**DESPESA POR FUNÇÃO, SUBFUNÇÃO E PROGRAMAS
CONFORME O VÍNCULO COM OS RECURSOS**

(Inc.II, § 2º, Art.2º)

Código	Especificação	Ordinário	Vinculado	Adm. Indireta	Total
12 362 0269	ENSINO REGULAR		55.000,00		55.000,00
12 365	Educação Infantil		3.481.000,00		3.481.000,00
12 365 0302	PRÉ-ESCOLAR		1.865.500,00		1.865.500,00
12 365 0303	CRECHE		1.615.500,00		1.615.500,00
12 366	Educação de Jovens e Adultos		588.100,00		588.100,00
12 366 0278	MANUTENÇÃO DO ENSINO FUNDAMENTAL		32.100,00		32.100,00
12 366 0303	CRECHE		160.000,00		160.000,00
12 366 0305	EDUCAÇÃO DE JOVENS E ADULTONS		396.000,00		396.000,00
12 392	Difusão Cultural		20.000,00		20.000,00
12 392 0336	AÇÃO CULTURAL		20.000,00		20.000,00
13	Cultura	300.000,00	205.000,00		505.000,00
13 392	Difusão Cultural	300.000,00	205.000,00		505.000,00
13 392 0336	AÇÃO CULTURAL	300.000,00	205.000,00		505.000,00
15	Urbanismo	1.083.580,00	1.208.700,00		2.292.280,00
15 451	Infra-Estrutura Urbana	573.580,00	1.208.700,00		1.782.280,00
15 451 0392	MELHORIA NA INFRAESTRUTURA URBANA	466.580,00	1.208.700,00		1.675.280,00
15 451 0393	INFRA-ESTRUTURA RURAL	22.000,00			22.000,00
15 451 0403	DESENVOLVIMENTO URBANO E REGULARIZAÇÃO FUNDIARA	25.000,00			25.000,00
15 451 0417	ABASTECIMENTO D'ÁGUA	60.000,00			60.000,00
15 452	Serviços Urbanos	510.000,00			510.000,00
15 452 0403	DESENVOLVIMENTO URBANO E REGULARIZAÇÃO FUNDIARA	90.000,00			90.000,00
15 452 0417	ABASTECIMENTO D'ÁGUA	420.000,00			420.000,00
17	Saneamento	800.000,00	61.000,00		861.000,00
17 452	Serviços Urbanos	760.000,00			760.000,00
17 452 0403	DESENVOLVIMENTO URBANO E REGULARIZAÇÃO FUNDIARA	760.000,00			760.000,00
17 511	Saneamento Básico Rural	30.000,00	61.000,00		91.000,00
17 511 0401	MELHORIA HABITACIONAL	20.000,00	60.000,00		80.000,00
17 511 0417	ABASTECIMENTO D'ÁGUA	10.000,00	1.000,00		11.000,00
17 512	Saneamento Básico Urbano	10.000,00			10.000,00
17 512 0392	MELHORIA NA INFRAESTRUTURA URBANA	10.000,00			10.000,00
18	Gestão Ambiental	194.000,00			194.000,00
18 541	Preservação e Conservação Ambiental	194.000,00			194.000,00
18 541 0041	GERENCIA ADMINISTRATIVA E FINANCEIRA	194.000,00			194.000,00
20	Agricultura	454.000,00			454.000,00
20 122	Administração Geral	367.000,00			367.000,00
20 122 0041	GERENCIA ADMINISTRATIVA E FINANCEIRA	367.000,00			367.000,00
20 605	Abastecimento	82.000,00			82.000,00
20 605 0041	GERENCIA ADMINISTRATIVA E FINANCEIRA	5.000,00			5.000,00
20 605 0393	INFRA-ESTRUTURA RURAL	77.000,00			77.000,00
20 606	Extensão Rural	5.000,00			5.000,00
20 606 0041	GERENCIA ADMINISTRATIVA E FINANCEIRA	5.000,00			5.000,00
23	Comércio e Serviços	116.000,00	10.000,00		126.000,00
23 695	Turismo	116.000,00	10.000,00		126.000,00



PREF. MUNICIPAL DE MILTON BRANDÃO

Centro - CNPJ:01612590/0001-76

Orçamento Programa - Exercício de 2025

Anexo 08

Página 3

Lei: , Data: 30/09/2024

**DESPESA POR FUNÇÃO, SUBFUNÇÃO E PROGRAMAS
CONFORME O VÍNCULO COM OS RECURSOS**

(Inc.II, § 2º, Art.2º)

Código	Especificação	Ordinário	Vinculado	Adm. Indireta	Total
23 695 0041	GERENCIA ADMINISTRATIVA E FINANCEIRA	116.000,00	10.000,00		126.000,00
25	Energia	96.000,00	2.981.000,00		3.077.000,00
25 752	Energia Elétrica	96.000,00	2.981.000,00		3.077.000,00
25 752 0374	ILUMINAÇÃO PÚBLICA	96.000,00	2.981.000,00		3.077.000,00
26	Transporte	1.241.000,00	300.000,00		1.541.000,00
26 122	Administração Geral	1.182.000,00			1.182.000,00
26 122 0041	GERENCIA ADMINISTRATIVA E FINANCEIRA	912.000,00			912.000,00
26 122 0393	INFRA-ESTRUTURA RURAL	270.000,00			270.000,00
26 782	Transporte Rodoviário	59.000,00	300.000,00		359.000,00
26 782 0393	INFRA-ESTRUTURA RURAL	59.000,00	300.000,00		359.000,00
27	Desporto e Lazer	129.000,00			129.000,00
27 812	Desporto Comunitário	129.000,00			129.000,00
27 812 0041	GERENCIA ADMINISTRATIVA E FINANCEIRA	129.000,00			129.000,00
28	Encargos Especiais	100.000,00			100.000,00
28 843	Serviço da Dívida Interna	100.000,00			100.000,00
28 843 0002	OPERAÇÕES ESPECIAIS	100.000,00			100.000,00
99	Reserva de Contingência	450.000,00			450.000,00
99 999	Reserva de Contingência	450.000,00			450.000,00
99 999 9999	RESERVA DE CONTINGECIA	450.000,00			450.000,00
TOTAL		14.410.080,00	45.762.970,00	0,00	60.173.050,00

FRANCISCO EVANGELISTA RESENDE
PREFEITO MUNICIPAL
182.336.003-34

**PREF. MUNICIPAL DE MILTON BRANDÃO**

Centro - CNPJ:01612590/0001-76

Orçamento Programa - Exercício de 2025

Anexo 09

Página 1

DEMONSTRATIVO DAS DESPESAS POR ORGÃO E FUNÇÕES DE GOVERNO

(Inc.II, § 2º, Art.2º)

Lei: , Data: 30/09/2024

Orgão:	01 01	CÂMARA MUNICIPAL	Valor
Função	01	Legislativa	1.176.000,00
Orgão:	02 01	GABINETE DO PREFEITO	Valor
Função	04	Administração	849.000,00
Orgão:	02 02	SECRETARIA MUNICIPAL DE ADMINISTRAÇÃO E FINANÇAS	Valor
Função	04	Administração	4.043.000,00
Função	28	Encargos Especiais	100.000,00
Orgão:	02 03	SECRETARIA MUNIC. DE AGRICULTURA E MEIO AMBIENTE	Valor
Função	18	Gestão Ambiental	44.000,00
Função	20	Agricultura	454.000,00
Orgão:	02 04	SECRETARIA MUNICIPAL DE EDUCAÇÃO E CULTURA	Valor
Função	12	Educação	31.159.330,00
Função	13	Cultura	505.000,00
Orgão:	02 05	SERETARIA DE OBRAS E INFRA-ESTRUTURA	Valor
Função	04	Administração	1.191.000,00
Função	15	Urbanismo	2.292.280,00
Função	17	Saneamento	861.000,00
Função	25	Energia	3.077.000,00
Orgão:	02 06	SECRETARIA MUNICIPAL DE SAÚDE	Valor
Função	10	Saúde	481.000,00
Orgão:	02 07	SECRETARIA MUNICIPAL DE ASSISTECIAL SOCIAL	Valor
Função	08	Assistência Social	2.402.670,00
Orgão:	02 09	SECRETARIA MUN. DE JUVENTUDE ESPORTE E LAZER	Valor
Função	04	Administração	142.500,00
Função	27	Desporto e Lazer	129.000,00
Orgão:	02 11	FUNDO MUNICIPAL DE SAÚDE - FMS	Valor
Função	10	Saúde	8.202.270,00
Orgão:	02 12	SECRETARIA DE GOVERNO E SEGURANÇA PUBLICA	Valor
Função	04	Administração	479.000,00



PREF. MUNICIPAL DE MILTON BRANDÃO

Centro - CNPJ:01612590/0001-76

Orçamento Programa - Exercício de 2025
Anexo 09
Página 2

DEMONSTRATIVO DAS DESPESAS POR ORGÃO E FUNÇÕES DE GOVERNO

(Inc.II, § 2º, Art.2º)

Lei: , Data: 30/09/2024

Orgão:	Função:	Descrição	Valor
02 14	04	CONTROLADORIA GERAL DO MUNICÍPIO Administração	148.000,00
02 15	08	FUNDO MUNIC. DOS DIR. DA CRIANÇA E DO ADOLESCENTE Assistência Social	90.000,00
02 16	04	FUNDO MUNICIPAL DE SEGURANÇA PUBLICA - FUMSEP Administração	80.000,00
02 17	26	SECRETARIA DE TRANSPORTE - SETRAS Transporte	1.541.000,00
02 18	23	SECRETARIA MUNICIPAL DE TURISMO - SEMTUR Comércio e Serviços	126.000,00
02 19	18	SECRETARIAMUNICIPAL DO MEIO AMBIENTE Gestão Ambiental	150.000,00
90 90	99	RESERVA DE CONTIGEÊNCIA Reserva de Contingência	450.000,00
TOTAL GERAL			60.173.050,00

RESUMO DO TOTAL ORÇADO POR ORGÃO

01 01	CÂMARA MUNICIPAL	1.176.000,00
02 01	GABINETE DO PREFEITO	849.000,00
02 02	SECRETARIA MUNICIPAL DE ADMINISTRAÇÃO E FINANÇAS	4.143.000,00
02 03	SECRETARIA MUNIC. DE AGRICULTURA E MEIO AMBIENTE	498.000,00
02 04	SECRETARIA MUNICIPAL DE EDUCAÇÃO E CULTURA	31.664.330,00
02 05	SERETARIA DE OBRAS E INFRA-ESTRUTURA	7.421.280,00
02 06	SECRETARIA MUNICIPAL DE SAÚDE	481.000,00
02 07	SECRETARIA MUNICIPAL DE ASSISTECIAL SOCIAL	2.402.670,00
02 09	SECRETARIA MUN. DE JUVENTUDE ESPORTE E LAZER	271.500,00
02 11	FUNDO MUNICIPAL DE SAÚDE - FMS	8.202.270,00
02 12	SECRETARIA DE GOVERNO E SEGURANÇA PUBLICA	479.000,00
02 14	CONTROLADORIA GERAL DO MUNICÍPIO	148.000,00
02 15	FUNDO MUNIC. DOS DIR. DA CRIANÇA E DO ADOLESCENTE	90.000,00
02 16	FUNDO MUNICIPAL DE SEGURANÇA PUBLICA - FUMSEP	80.000,00
02 17	SECRETARIA DE TRANSPORTE - SETRAS	1.541.000,00
02 18	SECRETARIA MUNICIPAL DE TURISMO - SEMTUR	126.000,00
02 19	SECRETARIAMUNICIPAL DO MEIO AMBIENTE	150.000,00

**PREF. MUNICIPAL DE MILTON BRANDÃO**

Centro - CNPJ:01612590/0001-76

Orçamento Programa - Exercício de 2025

Anexo 09

Página 3

DEMONSTRATIVO DAS DESPESAS POR ORGÃO E FUNÇÕES DE GOVERNO

(Inc.II, § 2º, Art.2º)

Lei: , Data: 30/09/2024

90 90	RESERVA DE CONTIGEÊNCIA	450.000,00
	TOTAL	60.173.050,00

RESUMO DO TOTAL ORÇADO POR FUNÇÃO

01	Legislativa	1.176.000,00
04	Administração	6.932.500,00
08	Assistência Social	2.492.670,00
10	Saúde	8.683.270,00
12	Educação	31.159.330,00
13	Cultura	505.000,00
15	Urbanismo	2.292.280,00
17	Saneamento	861.000,00
18	Gestão Ambiental	194.000,00
20	Agricultura	454.000,00
23	Comércio e Serviços	126.000,00
25	Energia	3.077.000,00
26	Transporte	1.541.000,00
27	Desporto e Lazer	129.000,00
28	Encargos Especiais	100.000,00
99	Reserva de Contingência	450.000,00
	TOTAL	60.173.050,00

FRANCISCO EVANGELISTA RESENDE
 PREFEITO MUNICIPAL
 182.336.003-34



PREF. MUNICIPAL DE MILTON BRANDÃO

Centro - CNPJ:01612590/0001-76

Orçamento Programa - Exercício de 2025

SEGURIDADE SOCIAL

Anexo 11

Página 1

Lei: , Data: 30/09/2024

Codigo	Especificacao	Categoria	Função
08	Assistência Social		2.492.670,00
3.1.90.04.00	CONTRATAÇÃO POR TEMPO DETERMINADO	7.000,00	
3.1.90.11.00	VENCIMENTOS E VANTAGENS FIXAS - PESSOAL CIVIL	564.000,00	
3.1.90.13.00	OBRIGAÇÕES PATRONAIS	280.000,00	
3.1.90.91.00	SENTENÇAS JUDICIAIS	10.000,00	
3.1.90.92.00	DESPESAS DE EXERCÍCIOS ANTERIORES	31.000,00	
3.3.90.14.00	DIÁRIAS - CIVIL	23.000,00	
3.3.90.30.00	MATERIAL DE CONSUMO	395.670,00	
3.3.90.32.00	MATERIAL, BEM OU SERVIÇO PARA DISTRIBUIÇÃO GR	133.000,00	
3.3.90.33.00	PASSAGENS E DESPESAS COM LOCOMOÇÃO	63.000,00	
3.3.90.36.00	OUTROS SERVIÇOS DE TERCEIROS - PESSOA FÍSICA	433.000,00	
3.3.90.39.00	OUTROS SERVIÇOS DE TERCEIROS - PESSOA JURÍDICA	334.000,00	
3.3.90.40.00	SERVIÇOS DE TECNOLOGIA DA INFORMAÇÃO E COMU	22.000,00	
3.3.90.47.00	OBRIGAÇÕES TRIBUTÁRIAS E CONTRIBUTIVAS	20.000,00	
3.3.90.48.00	OUTROS AUXÍLIOS FINANCEIROS A PESSOAS FÍSICAS	70.000,00	
3.3.90.92.00	DESPESAS DE EXERCÍCIOS ANTERIORES	30.000,00	
4.4.90.51.00	OBRAS E INSTALAÇÕES	6.000,00	
4.4.90.52.00	EQUIPAMENTOS E MATERIAL PERMANENTE	71.000,00	
10	Saúde		8.683.270,00
3.1.90.04.00	CONTRATAÇÃO POR TEMPO DETERMINADO	12.000,00	
3.1.90.11.00	VENCIMENTOS E VANTAGENS FIXAS - PESSOAL CIVIL	1.893.880,00	
3.1.90.13.00	OBRIGAÇÕES PATRONAIS	666.390,00	
3.1.90.16.00	OUTRAS DESPESAS VARIÁVEIS - PESSOAL CIVIL	194.900,00	
3.1.90.91.00	SENTENÇAS JUDICIAIS	10.000,00	
3.1.90.92.00	DESPESAS DE EXERCÍCIOS ANTERIORES	21.000,00	
3.3.90.04.00	CONTRATAÇÃO POR TEMPO DETERMINADO	25.000,00	
3.3.90.14.00	DIÁRIAS - CIVIL	85.100,00	
3.3.90.30.00	MATERIAL DE CONSUMO	1.747.000,00	
3.3.90.32.00	MATERIAL, BEM OU SERVIÇO PARA DISTRIBUIÇÃO GR	10.000,00	
3.3.90.33.00	PASSAGENS E DESPESAS COM LOCOMOÇÃO	352.000,00	
3.3.90.36.00	OUTROS SERVIÇOS DE TERCEIROS - PESSOA FÍSICA	1.801.000,00	
3.3.90.39.00	OUTROS SERVIÇOS DE TERCEIROS - PESSOA JURÍDICA	805.000,00	
3.3.90.40.00	SERVIÇOS DE TECNOLOGIA DA INFORMAÇÃO E COMU	45.000,00	
3.3.90.47.00	OBRIGAÇÕES TRIBUTÁRIAS E CONTRIBUTIVAS	30.000,00	
3.3.90.48.00	OUTROS AUXÍLIOS FINANCEIROS A PESSOAS FÍSICAS	53.000,00	
3.3.90.92.00	DESPESAS DE EXERCÍCIOS ANTERIORES	72.000,00	
4.4.90.51.00	OBRAS E INSTALAÇÕES	410.000,00	
4.4.90.52.00	EQUIPAMENTOS E MATERIAL PERMANENTE	430.000,00	
4.4.90.61.00	AQUISIÇÃO DE IMÓVEIS	20.000,00	
TOTAL			11.175.940,00

FRANCISCO EVANGELISTA RESENDE
PREFEITO MUNICIPAL
182.336.003-34

MILTON BRANDÃO - PI

LOA 2025



PREF. MUNICIPAL DE MILTON BRANDÃO
Centro - CNPJ:01612590/0001-76

Orçamento Programa - Exercício de 2025

ANÁLISE DE APLICAÇÃO NO ENSINO

Página 1

Lei: , Data: 30/09/2024

RECEITAS RESULTANTE DE IMPOSTOS (Caput do art. 212 da Constituição)	Valor Previsto	Obrig. (25%)
1. RECEITAS DE IMPOSTOS	1.155.420,00	288.855,00
1.1 - Receitas Resultante do Imposto sobre a Propriedade Predial e Territorial Urbana - IPTU	52.520,00	13.130,00
1.2 - Receitas Resultante do Imposto sobre Transmissão Inter Vivos - ITBI	69.400,00	17.350,00
1.3 - Receitas Resultante do Imposto sobre Serviços de Qualquer Natureza - ISS	283.200,00	70.800,00
1.4 - Receitas Resultante do Imposto de Renda Retido na Fonte - IRRF	750.300,00	187.575,00
2. RECEITAS DE TRANSFERÊNCIAS CONSTITUCIONAIS E LEGAIS	20.999.530,00	5.149.882,50
2.1 - Cota-Parte FPM	17.430.000,00	4.357.500,00
2.1.1 - Parcela referente à CF, art. 159, I alínea b	16.160.000,00	4.040.000,00
2.1.2 - Parcela referente à CF, art. 159, I alínea "d" e "e"	1.270.000,00	317.500,00
2.2 - Cota-Parte ICMS	2.938.500,00	734.625,00
2.3 - Cota-Parte IPI-Exportação	1.000,00	250,00
2.4 - Cota-Parte ITR	1.000,00	250,00
2.5 - Cota-Parte IPVA	229.030,00	57.257,50
2.6 - Cota-Parte IOF-Ouro	0,00	0,00
2.7 - Compensações Financeiras Provenientes de Impostos e Transferências Constitucionais	0,00	0,00
3. TOTAL DA RECEITA DE IMPOSTOS (1+2)	21.754.950,00	5.438.737,50
RECEITAS DO FUNDEB		
4. RECEITAS DESTINADAS AO FUNDEB	3.865.908,00	
4.1 - Cota-Parte FPM Destinada ao FUNDEB - (20% de 2.1.1)	3.232.000,00	
4.2 - Cota-Parte ICMS Destinada ao FUNDEB - (20% de 2.2)	587.700,00	
4.3 - Cota-Parte IPI-Exportação Destinada ao FUNDEB - (20% de 2.3)	200,00	
4.4 - Cota-Parte ITR Destinada ao FUNDEB - (20% de 2.4)	200,00	
4.5 - Cota-Parte IPVA Destinada ao FUNDEB - (20% de 2.5)	45.806,00	
4.6 - Cota-Parte Compensações Financeiras Destinada ao FUNDEB - (20% de 2.7)	0,00	
5. RECEITAS RECEBIDAS DO FUNDEB	10.031.550,00	
5.1 - FUNDEB - Impostos e Transferências de Impostos	6.776.550,00	
5.1.1 - Principal	6.719.850,00	
5.1.2 - Rendimentos de Aplicações Financeiras	56.700,00	
5.1.3 - Ressarcimento de recursos do Fundeb	0,00	
5.2 - FUNDEB - Complementação da União - VAAF	1.795.000,00	
5.2.1 - Principal	1.795.000,00	
5.2.2 - Rendimentos de Aplicações Financeiras	0,00	
5.2.3 - Ressarcimento de recursos do Fundeb	0,00	
5.3 - FUNDEB - Complementação da União - VAAT	1.460.000,00	
5.3.1 - Principal	1.460.000,00	
5.3.2 - Rendimentos de Aplicações Financeiras	0,00	
5.3.3 - Ressarcimento de recursos do Fundeb	0,00	
5.4 - FUNDEB - Complementação da União - VAAR	0,00	
5.4.1 - Principal	0,00	
5.4.2 - Rendimentos de Aplicações Financeiras	0,00	
5.4.3 - Ressarcimento de recursos do Fundeb	0,00	
6. RESULTADO LÍQUIDO DAS TRANSFERÊNCIAS DO FUNDEB (5.1.1 - 4)	2.853.944,00	



PREF. MUNICIPAL DE MILTON BRANDÃO
Centro - CNPJ:01612590/0001-76

Orçamento Programa - Exercício de 2025

ANÁLISE DE APLICAÇÃO NO ENSINO

Página 2

Lei: , Data: 30/09/2024

6.1 - ACRÉSCIMO RESULTANTE DAS TRANSFERÊNCIAS DO FUNDEB	2.853.944,00	
6.2 - DECRÉSCIMO RESULTANTE DAS TRANSFERÊNCIAS DO FUNDEB	0,00	
DESPESAS DO FUNDEB		
7. PROFISSIONAIS DA EDUCAÇÃO BÁSICA	7.574.050,00	
7.1 - Educação Infantil	2.280.000,00	
7.2 - Ensino Fundamental	4.898.050,00	
7.3 - Educação de Jovens e Adultos	396.000,00	
7.4 - Educação Especial	0,00	
7.5 - Administração Geral	0,00	
8. OUTRAS DESPESAS	2.467.500,00	
8.1 - Educação Infantil	639.000,00	
8.2 - Ensino Fundamental	1.658.500,00	
8.3 - Educação de Jovens e Adultos	160.000,00	
8.4 - Educação Especial	0,00	
8.5 - Administração Geral	0,00	
8.6 - Transporte (Escolar)	0,00	
8.7 - Outras	0,00	
9. TOTAL DAS DESPESAS DO FUNDEB (7+8)	10.031.550,00	
DESPESAS CUSTEADAS COM RECURSOS DO FUNDEB RECEBIDOS NO EXERCÍCIO		
10. Total das Despesas do FUNDEB com Profissionais da Educação Básica	7.574.050,00	
11. Total das Despesas custeadas com FUNDEB - Impostos e Transferências de Impostos	6.746.550,00	
12. Total das Despesas custeadas com FUNDEB - Complementação da União - VAAF	1.795.000,00	
13. Total das Despesas custeadas com FUNDEB - Complementação da União - VAAT	1.460.000,00	
14. Total das Despesas custeadas com FUNDEB - Complementação da União - VAAR	0,00	
15. Total das Despesas custeadas com FUNDEB - Complementação da União - VAAT aplicadas na Educação Infantil	1.060.000,00	
16. Total das Despesas custeadas com FUNDEB - Complementação da União - VAAT aplicadas em Despesa de Capital	280.000,00	
INDICADORES - Art. 212-A, inciso XI e § 3º - Constituição Federal		
17. Mínimo de 70% do FUNDEB na Remuneração dos Profissionais da Educação Básica	75,50	
18. Percentual de 50% da Complementação da União ao FUNDEB (VAAT) na Educação Infantil	72,60	
19. Mínimo de 15% da Complementação da União ao FUNDEB (VAAT) em Despesa de Capital	19,18	
DESPESAS COM MANUTENÇÃO E DESENVOLVIMENTO DO ENSINO - MDE - CUSTEADAS COM RECEITA DE IMPOSTOS (EXCETO FUNDEB)		
20. TOTAL DAS DESPESAS COM AÇÕES TÍPICAS DE MDE	3.612.185,00	
20.1 - EDUCAÇÃO INFANTIL	76.000,00	
20.2 - ENSINO FUNDAMENTAL	3.516.185,00	
20.3 - EDUCAÇÃO DE JOVENS E ADULTOS	0,00	
20.4 - EDUCAÇÃO ESPECIAL	0,00	
20.5 - ADMINISTRAÇÃO GERAL	0,00	
20.6 - TRANSPORTE (ESCOLAR)	0,00	
20.7 - OUTRAS	20.000,00	



PREF. MUNICIPAL DE MILTON BRANDÃO

Centro - CNPJ:01612590/0001-76

Orçamento Programa - Exercício de 2025

Página 3

ANÁLISE DE APLICAÇÃO NO ENSINO

Lei: , Data: 30/09/2024

APURAÇÃO DAS DESPESAS PARA FINS DE LIMITE MÍNIMO CONSTITUCIONAL	
23. TOTAL DAS DESPESAS DE MDE CUSTEADAS COM RECURSOS DE IMPOSTOS (FUNDEB E RECEITAS DE IMPOSTOS)	10.358.735,00
24. RESULTADOS LÍQUIDOS DAS TRANSFERÊNCIAS DO FUNDEB	2.853.944,00
25. TOTAL DAS DESPESAS PARA FINS DE LIMITE (23 - 24)	7.504.791,00
26. PERCENTUAL DE APLICAÇÃO EM MDE SOBRE A RECEITA LÍQUIDA DE IMPOSTOS ((25)/(3)x100) - LIMITE CONSTITUCIONAL 25%	34,50
RECEITAS ADICIONAIS PARA FINANCIAMENTO DO ENSINO (Obrigatório 100%)	
27. RECEITA DE TRANSFERÊNCIA DO FNDE (INCLUINDO RENDIMENTOS DE APLICAÇÃO FINANCEIRA)	2.707.710,00
27.1 - Salário-Educação	544.450,00
27.2 - PDDE	14.800,00
27.3 - PNAE	155.250,00
27.4 - PNATE	119.690,00
27.5 - Outras Transferências do FNDE	1.873.520,00
28. RECEITA DE TRANSFERÊNCIAS DE CONVÊNIOS	55.000,00
29. RECEITA DE ROYALTIES DESTINADOS À EDUCAÇÃO	0,00
30. RECEITA DE OPERAÇÕES DE CRÉDITO VINCULADAS À EDUCAÇÃO	0,00
31. OUTRAS RECEITAS PARA FINANCIAMENTO DO ENSINO	16.614.105,00
32. TOTAL DAS OUTRAS RECEITAS ADICIONAIS DO ENSINO (27 + 28 + 29 + 30 + 31)	19.376.815,00
DESPESAS CUSTEADAS COM RECEITAS ADICIONAIS PARA FINANCIAMENTO DO ENSINO	
33. EDUCAÇÃO INFANTIL	486.000,00
34. ENSINO FUNDAMENTAL	16.942.495,00
35. ENSINO MÉDIO	55.000,00
36. ENSINO SUPERIOR	0,00
37. ENSINO PROFISSIONAL	0,00
38. EDUCAÇÃO DE JOVENS E ADULTOS	32.100,00
39. EDUCAÇÃO ESPECIAL	0,00
40. OUTRAS	0,00
41. TOTAL DAS DESPESAS CUSTEADAS COM RECEITAS ADICIONAIS PARA FINANCIAMENTO DO ENSINO (33 + 34 + 35 + 36 + 37 + 38 + 39 + 40)	17.515.595,00



PREF. MUNICIPAL DE MILTON BRANDÃO

Centro - CNPJ:01612590/0001-76

Orçamento Programa - Exercício de 2025

Quadro 17

Página 1

ANÁLISE DE APLICAÇÃO NA SAÚDE

Lei: , Data: 30/09/2024

RECEITAS RESULTANTE DE IMPOSTOS (Caput do art. 212 da Constituição)		
	Previsão	Obrig.(15%)
1. RECEITAS DE IMPOSTOS	1.155.420,00	173.313,00
1.1 - Receita Resultante do Imposto sobre a Propriedade Predial e Territorial Urbana - IPTU	52.520,00	7.878,00
1.1.1 - IPTU	52.520,00	7.878,00
1.1.2 - Multas, Juros de Mora, Dívida Ativa e Outros Encargos do IPTU	0,00	0,00
1.2 - Receitas Resultante do Imposto sobre Transmissão Inter Vivos - ITBI	69.400,00	10.410,00
1.2.1 - ITBI	69.400,00	10.410,00
1.2.2 - Multas, Juros de Mora, Dívida Ativa e Outros Encargos do ITBI	0,00	0,00
1.3 - Receitas Resultante do Imposto sobre Serviços de Qualquer Natureza - ISS	283.200,00	42.480,00
1.3.1 - ISS	283.200,00	42.480,00
1.3.2 - Multas, Juros de Mora, Dívida Ativa e Outros Encargos do ISS	0,00	0,00
1.4 - Receitas Resultante do Imposto de Renda Retido na Fonte - IRRF	750.300,00	112.545,00
2. RECEITAS DE TRANSFERÊNCIAS CONSTITUCIONAIS E LEGAIS	19.329.530,00	2.899.429,50
2.1 - Cota-Parte FPM	16.160.000,00	2.424.000,00
2.2 - Cota-Parte ITR	1.000,00	150,00
2.3 - Cota-Parte IPVA	229.030,00	34.354,50
2.4 - Cota-Parte ICMS	2.938.500,00	440.775,00
2.5 - Cota-Parte IPI-Exportação	1.000,00	150,00
2.6 - Compensação Financeiras Provenientes de Impostos e Transf. Constitucionais	0,00	0,00
3 - TOTAL DAS RECEITAS RESULTANTES DE IMPOSTOS E TRANSFERÊNCIAS CONSTITUCIONAIS E LEGAIS = (1 + 2)	20.484.950,00	3.072.742,50
4. DESPESAS COM AÇÕES E SERVIÇOS PÚBLICOS DE SAÚDE (ASPS) - POR SUBFUNÇÃO E CATEGORIA ECONÔMICA		
	Fixado	
4.1 - ATENÇÃO BÁSICA	2.548.000,00	
4.1.1 - Despesas Correntes	2.358.000,00	
4.1.2 - Despesas de Capital	190.000,00	
4.2 - ASSISTÊNCIA HOSPITALAR E AMBULATORIAL	0,00	
4.2.1 - Despesas Correntes	0,00	
4.2.2 - Despesas de Capital	0,00	
4.3 - SUPORTE PROFILÁTICO E TERAPEÚTICO	65.000,00	
4.3.1 - Despesas Correntes	65.000,00	
4.3.2 - Despesas de Capital	0,00	
4.4 - VIGILÂNCIA SANITÁRIA	61.000,00	
4.4.1 - Despesas Correntes	61.000,00	
4.4.2 - Despesas de Capital	0,00	
4.5 - VIGILÂNCIA EPIDEMIOLÓGICA	175.000,00	
4.5.1 - Despesas Correntes	175.000,00	
4.5.2 - Despesas de Capital	0,00	
4.6 - ALIMENTAÇÃO E NUTRIÇÃO	0,00	
4.6.1 - Despesas Correntes	0,00	
4.6.2 - Despesas de Capital	0,00	
4.7 - OUTRAS SUBFUNÇÕES (X)	231.000,00	
4.7.1 - Despesas Correntes	226.000,00	

**PREF. MUNICIPAL DE MILTON BRANDÃO**

Centro - CNPJ:01612590/0001-76

Orçamento Programa - Exercício de 2025

ANÁLISE DE APLICAÇÃO NA SAÚDE

Quadro 17

Página 2

Lei: , Data: 30/09/2024

4.7.2 - Despesas de Capital	5.000,00
5 - TOTAL (4.1 + 4.2 + 4.3 + 4.4 + 4.5 + 4.6 + 4.7)	3.080.000,00
6 - APURAÇÃO DO CUMPRIMENTO DO LIMITE MÍNIMO PARA APLICAÇÃO EM ASPs	
6.1 - Diferença entre o Valor Aplicado e a Despesa Mínima a ser Aplicada (5 - 3)	7.257,50
6.2 - PERCENTUAL DA RECEITA DE IMPOSTOS E TRANSFERÊNCIAS CONSTITUCIONAIS E LEGAIS APLICADO EM ASPs(5/3) * 100 (Mínimo de 15)	15,04
7 - RECEITAS ADICIONAIS PARA O FINANCIAMENTO DA SAÚDE NÃO COMPUTADAS NO CÁLCULO DO MÍNIMO	
7.1 - RECEITAS DE TRANSFERÊNCIAS PARA A SAÚDE	5.423.270,00
7.1.1 - Proveniente da União - Fundo a Fundo	5.117.170,00
7.1.2 - Proveniente dos Estados	306.100,00
7.1.3 - Proveniente de outros Municípios	0,00
7.2 - RECEITA DE OPERAÇÕES DE CRÉDITO INTERNAS E EXTERNAS VINCULADAS A SAÚDE	0,00
7.3 - OUTRAS RECEITAS	0,00
8 - TOTAL DE RECEITAS ADICIONAIS PARA FINANCIAMENTO DA SAÚDE (7.1 + 7.2 + 7.3)	5.423.270,00
9 - DESPESAS COM SAÚDE POR SUBFUNÇÕES E CATEGORIA ECONÔMICA NÃO COMPUTADAS NO CÁLCULO DO MÍNIMO	
9.1 - ATENÇÃO BÁSICA	5.012.380,00
9.1.1 - Despesas Correntes	4.347.380,00
9.1.2 - Despesas de Capital	665.000,00
9.2 - ASSISTÊNCIA HOSPITALAR E AMBULATORIAL	0,00
9.2.1 - Despesas Correntes	0,00
9.2.2 - Despesas de Capital	0,00
9.3 - SUPORTE PROFILÁTICO E TERAPÊUTICO	120.000,00
9.3.1 - Despesas Correntes	120.000,00
9.3.2 - Despesas de Capital	0,00
9.4 - VIGILÂNCIA SANITÁRIA	265.500,00
9.4.1 - Despesas Correntes	265.500,00
9.4.2 - Despesas de Capital	0,00
9.5 - VIGILÂNCIA EPIDEMIOLÓGICA	205.390,00
9.5.1 - Despesas Correntes	205.390,00
9.5.2 - Despesas de Capital	0,00
9.6 - ALIMENTAÇÃO E NUTRIÇÃO	0,00
9.6.1 - Despesas Correntes	0,00
9.6.2 - Despesas de Capital	0,00
9.7 - OUTRAS SUBFUNÇÕES	0,00
9.7.1 - Despesas Correntes	0,00
9.7.2 - Despesas de Capital	0,00
10 - TOTAL DAS DESPESAS NÃO COMPUTADAS NO CÁLCULO DO MÍNIMO (9.1 + 9.2 + 9.3 + 9.4 + 9.5 + 9.6 + 9.7)	5.603.270,00
19 - DESPESAS TOTAIS COM SAÚDE (Computadas e não computadas no cálculo do limite mínimo)	
20 - ATENÇÃO BÁSICA (4.1 + 9.1)	7.560.380,00

**PREF. MUNICIPAL DE MILTON BRANDÃO**

Centro - CNPJ:01612590/0001-76

Orçamento Programa - Exercício de 2025

ANÁLISE DE APLICAÇÃO NA SAÚDE

Quadro 17

Página 3

Lei: , Data: 30/09/2024

21 - ASSISTÊNCIA HOSPITALAR E AMBULATORIAL (4.2 + 9.2)	0,00
22 - SUPORTE PROFILÁTICO E TERAPÊUTICO (4.3 + 9.3)	185.000,00
23 - VIGILÂNCIA SANITÁRIA (4.4 + 9.4)	326.500,00
24 - VIGILÂNCIA EPIDEMIOLÓGICA (4.5 + 9.5)	380.390,00
25 - ALIMENTAÇÃO E NUTRIÇÃO (4.6 + 9.6)	0,00
26 - OUTRAS SUBFUNÇÕES (4.7 + 9.7)	231.000,00
27 - TOTAL DAS DESPESAS COM SAÚDE (20 + 21 + 22 + 23 + 24 + 25 + 26)	8.683.270,00



PREF. MUNICIPAL DE MILTON BRANDÃO

Centro - CNPJ:01612590/0001-76

Orçamento Programa - Exercício de 2025

DESPESA POR ELEMENTO ECONÔMICO

Quadro 18

Página 1

Lei: , Data: 30/09/2024

Cod.	Descrição	Elemento	Grupo/Mod	Categoria
3. 0. 00. 00	DESPEAS CORRENTES			37.045.500,00
3. 1. 00. 00	PESSOAL E ENCARGOS SOCIAIS		15.882.720,00	
3. 1. 90. 00	APLICAÇÕES DIRETAS		15.882.720,00	
3. 1. 90. 04	CONTRATAÇÃO POR TEMPO DETERMINADO	53.000,00		
3. 1. 90. 11	VENCIMENTOS E VANTAGENS FIXAS - PESSOAL CIVIL	11.090.750,00		
3. 1. 90. 13	OBRIGAÇÕES PATRONAIS	3.602.070,00		
3. 1. 90. 16	OUTRAS DESPESAS VARIÁVEIS - PESSOAL CIVIL	201.900,00		
3. 1. 90. 91	SENTENÇAS JUDICIAIS	110.000,00		
3. 1. 90. 92	DESPEAS DE EXERCÍCIOS ANTERIORES	805.000,00		
3. 1. 90. 94	INDENIZAÇÕES E RESTITUIÇÕES TRABALHISTAS	20.000,00		
3. 2. 00. 00	JUROS E ENCARGOS DA DÍVIDA		20.000,00	
3. 2. 90. 00	APLICAÇÕES DIRETAS		20.000,00	
3. 2. 90. 21	JUROS SOBRE A DÍVIDA POR CONTRATO	20.000,00		
3. 3. 00. 00	OUTRAS DESPESAS CORRENTES		21.142.780,00	
3. 3. 50. 00	TRANSFERÊNCIAS A INSTITUIÇÕES PRIVADAS SEM FINS LUCRATIVOS		37.000,00	
3. 3. 50. 41	CONTRIBUIÇÕES	37.000,00		
3. 3. 71. 00	TRANSFERÊNCIA A CONSÓRCIOS PÚBLICOS MEDIANTE CONTRATO DE RAT		31.200,00	
3. 3. 71. 70	RATEIO PELA PARTICIPAÇÃO EM CONSÓRCIO PÚBLICO	31.200,00		
3. 3. 90. 00	APLICAÇÕES DIRETAS		21.074.580,00	
3. 3. 90. 04	CONTRATAÇÃO POR TEMPO DETERMINADO	25.000,00		
3. 3. 90. 14	DIÁRIAS - CIVIL	245.400,00		
3. 3. 90. 18	AUXÍLIO FINANCEIRO A ESTUDANTES	60.000,00		
3. 3. 90. 30	MATERIAL DE CONSUMO	6.276.805,00		
3. 3. 90. 31	PREMIAÇÕES CULTURAIS, ARTÍSTICAS, CIENTÍFICAS, DESPORTIVAS E	59.000,00		
3. 3. 90. 32	MATERIAL, BEM OU SERVIÇO PARA DISTRIBUIÇÃO GRATUITA	143.000,00		
3. 3. 90. 33	PASSAGENS E DESPESAS COM LOCOMOÇÃO	1.028.200,00		
3. 3. 90. 35	SERVIÇOS DE CONSULTORIA	514.500,00		
3. 3. 90. 36	OUTROS SERVIÇOS DE TERCEIROS - PESSOA FÍSICA	4.428.185,00		
3. 3. 90. 39	OUTROS SERVIÇOS DE TERCEIROS - PESSOA JURÍDICA	6.468.490,00		
3. 3. 90. 40	SERVIÇOS DE TECNOLOGIA DA INFORMAÇÃO E COMUNICAÇÃO - PJ	298.700,00		
3. 3. 90. 41	CONTRIBUIÇÕES	2.100,00		
3. 3. 90. 47	OBRIGAÇÕES TRIBUTÁRIAS E CONTRIBUTIVAS	585.000,00		
3. 3. 90. 48	OUTROS AUXÍLIOS FINANCEIROS A PESSOAS FÍSICAS	258.000,00		
3. 3. 90. 91	SENTENÇAS JUDICIAIS	2.100,00		
3. 3. 90. 92	DESPEAS DE EXERCÍCIOS ANTERIORES	576.100,00		
3. 3. 90. 93	INDENIZAÇÕES E RESTITUIÇÕES	104.000,00		
4. 0. 00. 00	DESPEAS DE CAPITAL			22.677.550,00
4. 4. 00. 00	INVESTIMENTOS		22.597.550,00	
4. 4. 90. 00	APLICAÇÕES DIRETAS		22.597.550,00	
4. 4. 90. 51	OBRAS E INSTALAÇÕES	16.417.280,00		
4. 4. 90. 52	EQUIPAMENTOS E MATERIAL PERMANENTE	6.125.270,00		
4. 4. 90. 61	AQUISIÇÃO DE IMÓVEIS	55.000,00		
4. 6. 00. 00	AMORTIZAÇÃO DA DÍVIDA		80.000,00	
4. 6. 90. 00	APLICAÇÕES DIRETAS		80.000,00	
4. 6. 90. 71	PRINCIPAL DA DÍVIDA CONTRATUAL RESGATADO	80.000,00		
9. 0. 00. 00	RESERVA DE CONTINGÊNCIA			450.000,00
9. 9. 00. 00	RESERVA DE CONTINGÊNCIA		450.000,00	
9. 9. 99. 00	RESERVA DE CONTINGÊNCIA		450.000,00	
9. 9. 99. 99	RESERVA DE CONTINGÊNCIA	450.000,00		

MILTON BRANDÃO - PI

LOA 2025



PREF. MUNICIPAL DE MILTON BRANDÃO

Centro - CNPJ:01612590/0001-76

Orçamento Programa - Exercício de 2025

DESPESA POR ELEMENTO ECONÔMICO

Quadro 18

Página 2

Lei: , Data: 30/09/2024

Cod.	Descrição	Elemento	Grupo/Mod	Categoria
TOTAL				60.173.050,00

FRANCISCO EVANGELISTA RESENDE
PREFEITO MUNICIPAL
182.336.003-34

**PREF. MUNICIPAL DE MILTON BRANDÃO**

Centro - CNPJ:01612590/0001-76

Orçamento Programa - Exercício de 2025

RECEITA/DESPESA POR FONTE DE RECURSO DO STN

Quadro 19C

Página 1

Lei: , Data: 30/09/2024

Cod.	Descrição	RECEITA PREVISTA	DESPESA PREVISTA
1	Recursos do Exercício Corrente	60.173.050,00	60.173.050,00
500	Recursos não Vinculados de Impostos (Exerc.Corrente)	21.102.265,00	21.102.265,00
540	Transferências do FUNDEB - Impostos e Transferências de Impostos (Exerc.Corrente)	6.776.550,00	6.746.550,00
541	Transferências do FUNDEB - Complementação da União - VAAF (Exerc.Corrente)	1.795.000,00	1.795.000,00
542	Transferências do FUNDEB - Complementação da União - VAAT (Exerc.Corrente)	1.460.000,00	1.490.000,00
544	Recursos de Precatórios do FUNDEF (Exerc.Corrente)	16.140.405,00	16.140.405,00
550	Transferência do Salário-Educação (Exerc.Corrente)	544.450,00	544.450,00
551	Transferências de Recursos do FNDE referentes ao Programa Dinheiro Direto na Escola	14.800,00	14.800,00
552	Transferências de Recursos do FNDE referentes ao Programa Nacional de Alimentação	155.250,00	155.250,00
553	Transferências de Recursos do FNDE Referentes ao Programa Nacional de Apoio ao	119.690,00	119.690,00
569	Outras Transferências de Recursos do FNDE (Exerc.Corrente)	475.000,00	475.000,00
576	Transferências de Recursos dos Estados para programas de educação (Exerc.Corrente)	55.000,00	55.000,00
600	Transf.Fundo a Fundo de Recursos do SUS provenientes do Governo Federal - Bloco	3.740.200,00	3.740.200,00
601	Transf.Fundo a Fundo de Recursos do SUS provenientes do Governo Federal - Bloco	400.000,00	400.000,00
604	Transferências provenientes do Governo Federal destinadas ao vencimento dos agentes	562.770,00	562.770,00
605	Assistência financeira da União destinada à complementação ao pagamento dos passivos	414.200,00	414.200,00
621	Transferências Fundo a Fundo de Recursos do SUS provenientes do Governo Estadual	236.100,00	236.100,00
660	Transferência de Recursos do Fundo Nacional de Assistência Social - FNAS (Exerc.Corrente)	1.094.670,00	1.094.670,00
661	Transferência de Recursos dos Fundos Estaduais de Assistência Social (Exerc.Corrente)	60.000,00	60.000,00
700	Outras Transferências de Convênios ou Instrumentos Congêneres da União (Exerc.Corrente)	1.151.700,00	1.151.700,00
701	Outras Transferências de Convênios ou Instrumentos Congêneres dos Estados (Exerc.Corrente)	70.000,00	70.000,00
706	Transferência Especial da União (Exerc.Corrente)	690.000,00	690.000,00
715	Transferências Destinadas ao Setor Cultural - LC nº 195/2022 - Art. 5º - Audiovisual	20.000,00	20.000,00
716	Transferências Destinadas ao Setor Cultural - LC nº 195/2022 - Art. 8º - Demais Setores	45.000,00	45.000,00
719	Transferências da Política Nacional Aldir Blanc de Fomento à Cultura - Lei nº 14.399/2017	70.000,00	70.000,00
751	Recursos da Contribuição para o Custeio do Serviço de Iluminação Pública - COSIP	180.000,00	180.000,00
754	Recursos de Operações de Crédito (Exerc.Corrente)	2.800.000,00	2.800.000,00
TOTAL		60.173.050,00	60.173.050,00

FRANCISCO EVANGELISTA RESENDE
 PREFEITO MUNICIPAL
 182.336.003-34

**PREF. MUNICIPAL DE MILTON BRANDÃO**Centro
01612590/0001-76

Exercício: 2025

COMPARATIVO DA RECEITA ORÇADA COM ARRECADADA

Página 1

Lei: , Data: 30/09/2024

CODIGO	ESPECIFICAÇÃO	ORÇADA
01	PREFEITURA MUNICIPAL DE MILTON BRANDÃO	43.620.810,00
03	SEC. MUN. DE EDUCAÇÃO - FUNDEB	10.031.550,00
04	FUNDO MUNICIPAL DE SAÚDE - FMS	5.365.520,00
05	FUNDO MUN. DE ASSIST. SOCIAL - FMAS	1.166.170,00
TOTAL		60.173.050,00

**PREF. MUNICIPAL DE MILTON BRANDÃO**Centro
01612590/0001-76

Exercício: 2025

CONSOLIDAÇÃO GERAL DA DESPESA

Lei: , Data: 30/09/2024

CODIGO	ESPECIFICAÇÃO	DOTAÇÃO
01	PREFEITURA MUNICIPAL DE MILTON BRANDÃO	38.492.560,00
02	CÂMARA MUNICIPAL DE MILTON BRANDÃO	1.178.000,00
03	SEC. MUN. DE EDUCAÇÃO - FUNDEB	10.031.550,00
04	FUNDO MUNICIPAL DE SAÚDE - FMS	8.202.270,00
05	FUNDO MUN. DE ASSIST. SOCIAL - FMAS	2.100.670,00
06	FUNDO MUNIC. DOS DIR. DA CRIANÇA E DO ADOLESCENTE	90.000,00
07	FUNDO MUNICIPAL DE SEGURANÇA PÚBLICA - FUMSEP	80.000,00
TOTAL		60.173.050,00

FRANCISCO EVANGELISTA RESENDE
 PREFEITO MUNICIPAL
 182.336.003-34



PREF. MUNICIPAL DE MILTON BRANDÃO

Centro - CNPJ:01612590/0001-76

Orçamento Programa - Exercício de 2025

ANÁLISE DA DESPESA EM PORCENTAGEM

Quadro 22

Página 1

Lei: , Data: 30/09/2024

Código	Especificação	Elemento	Modalidade	Grupo	Categoria Econômica
3.0.00.00	DESPESAS CORRENTES	0	0	0	61,5649
3.1.00.00	PESSOAL E ENCARGOS SOCIAIS	0	0	26,3951	0
3.1.90.00	APLICAÇÕES DIRETAS	0	26,3951	0	0
3.1.90.04	CONTRATAÇÃO POR TEMPO DETERMINADO	0,0881	0	0	0
3.1.90.11	VENCIMENTOS E VANTAGENS FIXAS - PESSOAL CIVIL	18,4314	0	0	0
3.1.90.13	OBRIGAÇÕES PATRONAIS	5,9862	0	0	0
3.1.90.16	OUTRAS DESPESAS VARIÁVEIS - PESSOAL CIVIL	0,3355	0	0	0
3.1.90.91	SENTENÇAS JUDICIAIS	0,1828	0	0	0
3.1.90.92	DESPESAS DE EXERCÍCIOS ANTERIORES	1,3378	0	0	0
3.1.90.94	INDENIZAÇÕES E RESTITUIÇÕES TRABALHISTAS	0,0332	0	0	0
3.2.00.00	JUROS E ENCARGOS DA DÍVIDA	0	0	0,0332	0
3.2.90.00	APLICAÇÕES DIRETAS	0	0,0332	0	0
3.2.90.21	JUROS SOBRE A DÍVIDA POR CONTRATO	0,0332	0	0	0
3.3.00.00	OUTRAS DESPESAS CORRENTES	0	0	35,1366	0
3.3.50.00	TRANSFERÊNCIAS A INSTITUIÇÕES PRIVADAS SEM FINS LUCRATIVOS	0	0,0615	0	0
3.3.50.41	CONTRIBUIÇÕES	0,0615	0	0	0
3.3.71.00	TRANSFERÊNCIA A CONSÓRCIOS PÚBLICOS MEDIANTE CONTRATO D	0	0,0519	0	0
3.3.71.70	RATEIO PELA PARTICIPAÇÃO EM CONSÓRCIO PÚBLICO	0,0519	0	0	0
3.3.90.00	APLICAÇÕES DIRETAS	0	35,0233	0	0
3.3.90.04	CONTRATAÇÃO POR TEMPO DETERMINADO	0,0415	0	0	0
3.3.90.14	DIÁRIAS - CIVIL	0,4078	0	0	0
3.3.90.18	AUXÍLIO FINANCEIRO A ESTUDANTES	0,0997	0	0	0
3.3.90.30	MATERIAL DE CONSUMO	10,4313	0	0	0
3.3.90.31	PREMIAÇÕES CULTURAIS, ARTÍSTICAS, CIENTÍFICAS, DESPORTIVAS	0,0981	0	0	0
3.3.90.32	MATERIAL, BEM OU SERVIÇO PARA DISTRIBUIÇÃO GRATUITA	0,2376	0	0	0
3.3.90.33	PASSAGENS E DESPESAS COM LOCOMOÇÃO	1,7087	0	0	0
3.3.90.35	SERVIÇOS DE CONSULTORIA	0,855	0	0	0
3.3.90.36	OUTROS SERVIÇOS DE TERCEIROS - PESSOA FÍSICA	7,3591	0	0	0
3.3.90.39	OUTROS SERVIÇOS DE TERCEIROS - PESSOA JURÍDICA	10,7498	0	0	0
3.3.90.40	SERVIÇOS DE TECNOLOGIA DA INFORMAÇÃO E COMUNICAÇÃO - PJ	0,4964	0	0	0
3.3.90.41	CONTRIBUIÇÕES	0,0035	0	0	0
3.3.90.47	OBRIGAÇÕES TRIBUTÁRIAS E CONTRIBUTIVAS	0,9722	0	0	0
3.3.90.48	OUTROS AUXÍLIOS FINANCEIROS A PESSOAS FÍSICAS	0,4288	0	0	0
3.3.90.91	SENTENÇAS JUDICIAIS	0,0035	0	0	0
3.3.90.92	DESPESAS DE EXERCÍCIOS ANTERIORES	0,9574	0	0	0
3.3.90.93	INDENIZAÇÕES E RESTITUIÇÕES	0,1728	0	0	0
4.0.00.00	DESPESAS DE CAPITAL	0	0	0	37,6872
4.4.00.00	INVESTIMENTOS	0	0	37,5543	0
4.4.90.00	APLICAÇÕES DIRETAS	0	37,5543	0	0
4.4.90.51	OBRAS E INSTALAÇÕES	27,2834	0	0	0
4.4.90.52	EQUIPAMENTOS E MATERIAL PERMANENTE	10,1794	0	0	0
4.4.90.61	AQUISIÇÃO DE IMÓVEIS	0,0914	0	0	0
4.6.00.00	AMORTIZAÇÃO DA DÍVIDA	0	0	0,1329	0
4.6.90.00	APLICAÇÕES DIRETAS	0	0,1329	0	0
4.6.90.71	PRINCIPAL DA DÍVIDA CONTRATUAL RESGATADO	0,1329	0	0	0
9.0.00.00	RESERVA DE CONTINGÊNCIA	0	0	0	0,7478
9.9.00.00	RESERVA DE CONTINGÊNCIA	0	0	0,7478	0
9.9.99.00	RESERVA DE CONTINGÊNCIA	0	0,7478	0	0
9.9.99.99	RESERVA DE CONTINGÊNCIA	0,7478	0	0	0



PREF. MUNICIPAL DE MILTON BRANDÃO

Centro - CNPJ:01612590/0001-76

Orçamento Programa - Exercício de 2025

ANÁLISE DA DESPESA EM PORCENTAGEM

Quadro 22

Página 2

Lei: , Data: 30/09/2024

Código	Especificação	Elemento	Modalidade	Grupo	Categoria Econômica
TOTAL					100,00

FRANCISCO EVANGELISTA RESENDE
PREFEITO MUNICIPAL
182.336.003-34

**PREF. MUNICIPAL DE MILTON BRANDÃO**

Centro - CNPJ:01612590/0001-76

Orçamento Programa - Exercício de 2025

Página 1

QUADRO AUXILIAR DE DETALHAMENTO DA DESPESA

Lei: , Data: 30/09/2024

PODER	01	PODER LEGISLATIVO					
ORGÃO	01	CÂMARA MUNICIPAL					
UNIDADE	00	CÂMARA MUNICIPAL					
Aplicacao Programada	Proj/Ativ	Finalidade	Categoria	Detalhada	TotalGrupo	Total Categ.	Total Func.
		F.R. - C.A.					
REFORMA ESTRUTURAIS DO PREDIO DA CAMARA	01.031.0001.1001.0000						31.000,00
4 DESPESAS DE CAPIT						31.000,00	
4 INVESTIMENTOS					31.000,00		
OBRAS E INSTALAÇÕES			4.4.90.51.00	31.000,00			
EQUIPAR A CAMARA MUNICIPAL	01.031.0001.1002.0000						68.000,00
4 DESPESAS DE CAPIT						68.000,00	
4 INVESTIMENTOS					68.000,00		
EQUIPAMENTOS E MATERIAL PERMANENTE			4.4.90.52.00	68.000,00			
EQUIPAR O GABINETE DO PREFEITO	01.031.0001.1003.0000						95.000,00
4 DESPESAS DE CAPIT						95.000,00	
4 INVESTIMENTOS					95.000,00		
OBRAS E INSTALAÇÕES			4.4.90.51.00	95.000,00			
MANUTENÇÃO ADMINISTRATIVA DA CÂMARA MUNICIPAL	01.031.0001.2001.0000						256.400,00
3 DESPESAS CORREN						245.900,00	
1 PESSOAL E ENCARGOS SOCIAIS					4.000,00		
OUTRAS DESPESAS VARIÁVEIS - PESSOAL CIVIL			3.1.90.16.00	2.000,00			
DESPESAS DE EXERCÍCIOS ANTERIORES			3.1.90.92.00	2.000,00			
3 OUTRAS DESPESAS CORRENTES					241.900,00		
DIÁRIAS - CIVIL			3.3.90.14.00	5.000,00			
MATERIAL DE CONSUMO			3.3.90.30.00	12.500,00			
PASSAGENS E DESPESAS COM LOCOMOÇÃO			3.3.90.33.00	2.100,00			
SERVIÇOS DE CONSULTORIA			3.3.90.35.00	36.500,00			
OUTROS SERVIÇOS DE TERCEIROS - PESSOA FÍSICA			3.3.90.36.00	42.000,00			
OUTROS SERVIÇOS DE TERCEIROS - PESSOA JURÍDICA			3.3.90.39.00	21.000,00			
SERVIÇOS DE TECNOLOGIA DA INFORMAÇÃO E COMUNICAÇÃO			3.3.90.40.00	36.700,00			
DESPESAS DE EXERCÍCIOS ANTERIORES			3.3.90.92.00	2.100,00			
INDENIZAÇÕES E RESTITUIÇÕES			3.3.90.93.00	84.000,00			
4 DESPESAS DE CAPIT						10.500,00	
4 INVESTIMENTOS					10.500,00		
EQUIPAMENTOS E MATERIAL PERMANENTE			4.4.90.52.00	10.500,00			
PESSOAL E ENCARGOS SOCIAIS	01.031.0001.2002.0000						570.100,00
3 DESPESAS CORREN						570.100,00	
1 PESSOAL E ENCARGOS SOCIAIS					568.000,00		
VENCIMENTOS E VANTAGENS FIXAS - PESSOAL CIVIL			3.1.90.11.00	468.000,00			
OBRIGAÇÕES PATRONAIS			3.1.90.13.00	100.000,00			
3 OUTRAS DESPESAS CORRENTES					2.100,00		
SENTENÇAS JUDICIAIS			3.3.90.91.00	2.100,00			
CONTRIBUIÇÃO A ENTIDADES	01.031.0001.2003.0000						2.100,00
3 DESPESAS CORREN						2.100,00	
3 OUTRAS DESPESAS CORRENTES					2.100,00		
CONTRIBUIÇÕES			3.3.90.41.00	2.100,00			
DIVULGAÇÃO INSTITUCIONAIS A OUTRAS ENTIDADES	01.031.0030.2004.0000						18.000,00



PREF. MUNICIPAL DE MILTON BRANDÃO

Centro - CNPJ:01612590/0001-76

Orçamento Programa - Exercício de 2025

Página 2

QUADRO AUXILIAR DE DETALHAMENTO DA DESPESA

Lei: , Data: 30/09/2024

PODER	01	PODER LEGISLATIVO
ORGÃO	01	CÂMARA MUNICIPAL
UNIDADE	00	CÂMARA MUNICIPAL

Aplicacao Programada	Proj/Ativ	Finalidade	Categoria	Detalhada	TotalGrupo	Total Categ.	Total Func.
		F.R. - C.A.					
DIVULGAÇÃO INSTITUCIONAIS A OUTRAS ENTIDADES	01.031.0030.2004.0000						18.000,00
3	DESPESAS CORREN					18.000,00	
3	OUTRAS DESPESAS CORRENTES				18.000,00		
	OUTROS SERVIÇOS DE TERCEIROS - PESSOA JURÍDICA		3.3.90.39.00	18.000,00			
MANUTENÇÃO DE ACESSORIA	01.031.0030.2005.0000						135.400,00
3	DESPESAS CORREN					135.400,00	
1	PESSOAL E ENCARGOS SOCIAIS				2.000,00		
	CONTRATAÇÃO POR TEMPO DETERMINADO		3.1.90.04.00	2.000,00			
3	OUTRAS DESPESAS CORRENTES				133.400,00		
	DIÁRIAS - CIVIL		3.3.90.14.00	2.300,00			
	PASSAGENS E DESPESAS COM LOCOMOÇÃO		3.3.90.33.00	2.100,00			
	SERVIÇOS DE CONSULTORIA		3.3.90.35.00	63.000,00			
	OUTROS SERVIÇOS DE TERCEIROS - PESSOA FÍSICA		3.3.90.36.00	3.000,00			
	OUTROS SERVIÇOS DE TERCEIROS - PESSOA JURÍDICA		3.3.90.39.00	63.000,00			
TOTAL							1.176.000,00



PREF. MUNICIPAL DE MILTON BRANDÃO

Centro - CNPJ:01612590/0001-76

Orçamento Programa - Exercício de 2025

Página 3

QUADRO AUXILIAR DE DETALHAMENTO DA DESPESA

Lei: , Data: 30/09/2024

PODER	02	PODER EXECUTIVO
ORGÃO	01	GABINETE DO PREFEITO
UNIDADE	00	GABINETE DO PREFEITO

Aplicacao Programada	Proj/Ativ	Finalidade	Categoria	Detalhada	TotalGrupo	Total Categ.	Total Func.
		F.R. - C.A.					
MANUTENÇÃO ADM. DO GABINETE DO PREFEITO	04.122.0041.2006.0000						636.000,00
3	DESPESAS CORREN					636.000,00	
1	PESSOAL E ENCARGOS SOCIAIS				361.000,00		
	VENCIMENTOS E VANTAGENS FIXAS - PESSOAL CIVIL		3.1.90.11.00	280.000,00			
	OBRIGAÇÕES PATRONAIS		3.1.90.13.00	80.000,00			
	OUTRAS DESPESAS VARIÁVEIS - PESSOAL CIVIL		3.1.90.16.00	1.000,00			
3	OUTRAS DESPESAS CORRENTES				275.000,00		
	DIÁRIAS - CIVIL		3.3.90.14.00	30.000,00			
	MATERIAL DE CONSUMO		3.3.90.30.00	5.000,00			
	PASSAGENS E DESPESAS COM LOCOMOÇÃO		3.3.90.33.00	60.000,00			
	SERVIÇOS DE CONSULTORIA		3.3.90.35.00	50.000,00			
	OUTROS SERVIÇOS DE TERCEIROS - PESSOA FÍSICA		3.3.90.36.00	30.000,00			
	OUTROS SERVIÇOS DE TERCEIROS - PESSOA JURÍDICA		3.3.90.39.00	100.000,00			
DIVULGAÇÃO INSTITUCIONAL DO EXECUTIVO	04.122.0041.2007.0000						100.000,00
3	DESPESAS CORREN					100.000,00	
3	OUTRAS DESPESAS CORRENTES				100.000,00		
	OUTROS SERVIÇOS DE TERCEIROS - PESSOA JURÍDICA		3.3.90.39.00	100.000,00			
PROMOÇÕES, RECEPÇÕES E SOLENIDADES	04.122.0041.2112.0000						113.000,00
3	DESPESAS CORREN					113.000,00	
3	OUTRAS DESPESAS CORRENTES				113.000,00		
	MATERIAL DE CONSUMO		3.3.90.30.00	5.000,00			
	OUTROS SERVIÇOS DE TERCEIROS - PESSOA FÍSICA		3.3.90.36.00	8.000,00			
	OUTROS SERVIÇOS DE TERCEIROS - PESSOA JURÍDICA		3.3.90.39.00	100.000,00			
TOTAL							849.000,00

**PREF. MUNICIPAL DE MILTON BRANDÃO**

Centro - CNPJ:01612590/0001-76

Orçamento Programa - Exercício de 2025

Página 4

QUADRO AUXILIAR DE DETALHAMENTO DA DESPESA

Lei: , Data: 30/09/2024

PODER	02	PODER EXECUTIVO					
ORGÃO	02	SECRETARIA MUNICIPAL DE ADMINISTRAÇÃO E FINANÇAS					
UNIDADE	00	SECRETARIA MUNICIPAL DE ADMIN. E FINANÇAS					
Aplicacao Programada	Proj/Ativ	Finalidade	Categoria	Detalhada	TotalGrupo	Total Categ.	Total Func.
		F.R. - C.A.					
AQUISIÇÃO DE VEÍCULOS	04.122.0041.1042.0000						10.000,00
4	4	DESPESAS DE CAPIT				10.000,00	
4	4	INVESTIMENTOS					
		EQUIPAMENTOS E MATERIAL PERMANENTE	4.4.90.52.00	10.000,00			
MANUTENÇÃO DA SECRETARIA DE ADM. E FINANÇAS	04.122.0041.2010.0000						3.224.800,00
3	3	DESPESAS CORREN				3.194.800,00	
1	1	PESSOAL E ENCARGOS SOCIAIS			981.000,00		
		CONTRATAÇÃO POR TEMPO DETERMINADO	3.1.90.04.00	1.000,00			
		VENCIMENTOS E VANTAGENS FIXAS - PESSOAL CIVIL	3.1.90.11.00	500.000,00			
		OBRIGAÇÕES PATRONAIS	3.1.90.13.00	180.000,00			
		SENTENÇAS JUDICIAIS	3.1.90.91.00	80.000,00			
		DESPESAS DE EXERCÍCIOS ANTERIORES	3.1.90.92.00	200.000,00			
		INDENIZAÇÕES E RESTITUIÇÕES TRABALHISTAS	3.1.90.94.00	20.000,00			
3	3	OUTRAS DESPESAS CORRENTES			2.213.800,00		
		DIÁRIAS - CIVIL	3.3.90.14.00	25.000,00			
		MATERIAL DE CONSUMO	3.3.90.30.00	220.000,00			
		PASSAGENS E DESPESAS COM LOCOMOÇÃO	3.3.90.33.00	150.000,00			
		SERVIÇOS DE CONSULTORIA	3.3.90.35.00	320.000,00			
		OUTROS SERVIÇOS DE TERCEIROS - PESSOA FÍSICA	3.3.90.36.00	300.000,00			
		OUTROS SERVIÇOS DE TERCEIROS - PESSOA JURÍDICA	3.3.90.39.00	868.800,00			
		SERVIÇOS DE TECNOLOGIA DA INFORMAÇÃO E COMUNICAÇÃO	3.3.90.40.00	70.000,00			
		OBRIGAÇÕES TRIBUTÁRIAS E CONTRIBUTIVAS	3.3.90.47.00	60.000,00			
		DESPESAS DE EXERCÍCIOS ANTERIORES	3.3.90.92.00	180.000,00			
		INDENIZAÇÕES E RESTITUIÇÕES	3.3.90.93.00	20.000,00			
4	4	DESPESAS DE CAPIT				30.000,00	
4	4	INVESTIMENTOS					
		EQUIPAMENTOS E MATERIAL PERMANENTE	4.4.90.52.00	30.000,00			
MANUTENÇÃO DO SETOR DE CONTABILIDADE	04.122.0041.2011.0000						295.000,00
3	3	DESPESAS CORREN				295.000,00	
3	3	OUTRAS DESPESAS CORRENTES					
		MATERIAL DE CONSUMO	3.3.90.30.00	5.000,00			
		SERVIÇOS DE CONSULTORIA	3.3.90.35.00	20.000,00			
		OUTROS SERVIÇOS DE TERCEIROS - PESSOA FÍSICA	3.3.90.36.00	20.000,00			
		OUTROS SERVIÇOS DE TERCEIROS - PESSOA JURÍDICA	3.3.90.39.00	250.000,00			
CONTRIBUIÇÃO AO PASEP	04.122.0041.2013.0000						450.000,00
3	3	DESPESAS CORREN				450.000,00	
3	3	OUTRAS DESPESAS CORRENTES					
		OBRIGAÇÕES TRIBUTÁRIAS E CONTRIBUTIVAS	3.3.90.47.00	450.000,00			
REPASSE AO CONSÓCIO MEIO NORTE	04.122.0041.2121.0000						31.200,00
3	3	DESPESAS CORREN				31.200,00	
3	3	OUTRAS DESPESAS CORRENTES					
		RATEIO PELA PARTICIPAÇÃO EM CONSÓRCIO PÚBLICO	3.3.71.70.00	31.200,00			
CONTRIBUIÇÃO A ENTIDADE	04.122.0042.2016.0000						32.000,00
3	3	DESPESAS CORREN				32.000,00	

**PREF. MUNICIPAL DE MILTON BRANDÃO**

Centro - CNPJ:01612590/0001-76

Orçamento Programa - Exercício de 2025

Página 5

QUADRO AUXILIAR DE DETALHAMENTO DA DESPESA

Lei: , Data: 30/09/2024

PODER	02	PODER EXECUTIVO					
ORGÃO	02	SECRETARIA MUNICIPAL DE ADMINISTRAÇÃO E FINANÇAS					
UNIDADE	00	SECRETARIA MUNICIPAL DE ADMIN. E FINANÇAS					
Aplicacao Programada	Proj/Ativ	Finalidade	Categoria	Detalhada	TotalGrupo	Total Categ.	Total Func.
		F.R. - C.A.					
CONTRIBUIÇÃO A ENTIDADE	04.122.0042.2016.0000						32.000,00
3	3	DESPESAS CORREN				32.000,00	
3	3	OUTRAS DESPESAS CORRENTES					
		CONTRIBUIÇÕES	3.3.50.41.00	32.000,00			
ENCARGOS COM PARCELAMENTO DA DÍVIDA	28.843.0002.2012.0000						100.000,00
3	3	DESPESAS CORREN				20.000,00	
2	2	JUROS E ENCARGOS DA DÍVIDA					
		JUROS SOBRE A DÍVIDA POR CONTRATO	3.2.90.21.00	20.000,00			
4	4	DESPESAS DE CAPIT				80.000,00	
6	6	AMORTIZAÇÃO DA DÍVIDA					
		PRINCIPAL DA DÍVIDA CONTRATUAL RESGATADO	4.6.90.71.00	80.000,00			
TOTAL							4.143.000,00



PREF. MUNICIPAL DE MILTON BRANDÃO

Centro - CNPJ:01612590/0001-76

Orçamento Programa - Exercício de 2025

Página 6

QUADRO AUXILIAR DE DETALHAMENTO DA DESPESA

Lei: , Data: 30/09/2024

PODER	02	PODER EXECUTIVO
ORGÃO	03	SECRETARIA MUNIC. DE AGRICULTURA E MEIO AMBIENTE
UNIDADE	00	SECRETARIA MUNICIPAL DE AGRICULTURA E MEIO AMBIENTE

Aplicacao Programada	Proj/Ativ	Finalidade	Categoria	Detalhada	TotalGrupo	Total Categ.	Total Func.
		F.R. - C.A.					
MANUTENÇÃO DO DEPARTAMENTO DE AGRIC. E MEIO AMBIENTE	18.541.0041.2072.0000						44.000,00
3	DESPESAS CORRENTE					44.000,00	
1	PESSOAL E ENCARGOS SOCIAIS				23.000,00		
	CONTRATAÇÃO POR TEMPO DETERMINADO		3.1.90.04.00	1.000,00			
	VENCIMENTOS E VANTAGENS FIXAS - PESSOAL CIVIL		3.1.90.11.00	15.000,00			
	OBRIGAÇÕES PATRONAIS		3.1.90.13.00	8.000,00			
	OUTRAS DESPESAS VARIÁVEIS - PESSOAL CIVIL		3.1.90.16.00	1.000,00			
3	OUTRAS DESPESAS CORRENTES				21.000,00		
	DIÁRIAS - CIVIL		3.3.90.14.00	1.000,00			
	MATERIAL DE CONSUMO		3.3.90.30.00	5.000,00			
	OUTROS SERVIÇOS DE TERCEIROS - PESSOA FÍSICA		3.3.90.36.00	10.000,00			
	OUTROS SERVIÇOS DE TERCEIROS - PESSOA JURÍDICA		3.3.90.39.00	5.000,00			
EQUIPAMENTO DA SEC. DE AGRICULTURA E MEIO AMBIENTE	20.122.0041.1005.0000						2.000,00
4	DESPESAS DE CAPITAL					2.000,00	
4	INVESTIMENTOS				2.000,00		
	EQUIPAMENTOS E MATERIAL PERMANENTE		4.4.90.52.00	2.000,00			
MANUTENÇÃO DA SEC. DE AGRICULTURA E MEIO-AMBIENTE	20.122.0041.2014.0000						365.000,00
3	DESPESAS CORRENTE					365.000,00	
1	PESSOAL E ENCARGOS SOCIAIS				160.000,00		
	VENCIMENTOS E VANTAGENS FIXAS - PESSOAL CIVIL		3.1.90.11.00	120.000,00			
	OBRIGAÇÕES PATRONAIS		3.1.90.13.00	40.000,00			
3	OUTRAS DESPESAS CORRENTES				205.000,00		
	DIÁRIAS - CIVIL		3.3.90.14.00	5.000,00			
	MATERIAL DE CONSUMO		3.3.90.30.00	80.000,00			
	OUTROS SERVIÇOS DE TERCEIROS - PESSOA FÍSICA		3.3.90.36.00	70.000,00			
	OUTROS SERVIÇOS DE TERCEIROS - PESSOA JURÍDICA		3.3.90.39.00	50.000,00			
CONSTRUÇÃO E/OU REFORMA DO MATADOURO PÚBLICO MUNICIPAL	20.605.0041.1065.0000						5.000,00
4	DESPESAS DE CAPITAL					5.000,00	
4	INVESTIMENTOS				5.000,00		
	OBRAS E INSTALAÇÕES		4.4.90.51.00	5.000,00			
ASSISTÊNCIA TÉCNICA AO PRODUTOR RURAL	20.605.0393.2015.0000						42.000,00
3	DESPESAS CORRENTE					42.000,00	
3	OUTRAS DESPESAS CORRENTES				42.000,00		
	CONTRIBUIÇÕES		3.3.50.41.00	5.000,00			
	DIÁRIAS - CIVIL		3.3.90.14.00	1.000,00			
	MATERIAL DE CONSUMO		3.3.90.30.00	10.000,00			
	PREMIAÇÕES CULTURAIS, ARTÍSTICAS, CIENTÍFICAS, DESPORTI		3.3.90.31.00	15.000,00			
	PASSAGENS E DESPESAS COM LOCOMOÇÃO		3.3.90.33.00	1.000,00			
	OUTROS SERVIÇOS DE TERCEIROS - PESSOA FÍSICA		3.3.90.36.00	5.000,00			
	OUTROS SERVIÇOS DE TERCEIROS - PESSOA JURÍDICA		3.3.90.39.00	5.000,00			
MANUTENÇÃO E CONSERVAÇÃO DO MERCADO MUNICIPAL	20.605.0393.2075.0000						35.000,00



PREF. MUNICIPAL DE MILTON BRANDÃO

Centro - CNPJ:01612590/0001-76

Orçamento Programa - Exercício de 2025

Página 7

QUADRO AUXILIAR DE DETALHAMENTO DA DESPESA

Lei: , Data: 30/09/2024

PODER	02	PODER EXECUTIVO
ORGÃO	03	SECRETARIA MUNIC. DE AGRICULTURA E MEIO AMBIENTE
UNIDADE	00	SECRETARIA MUNICIPAL DE AGRICULTURA E MEIO AMBIENTE

Aplicacao Programada	Proj/Ativ	Finalidade	Categoria	Detalhada	TotalGrupo	Total Categ.	Total Func.
		F.R. - C.A.					
MANUTENÇÃO E CONSERVAÇÃO DO MERCADO MUNICIPAL	20.605.0393.2075.0000						35.000,00
3	DESPESAS CORRENTE					35.000,00	
	OUTRAS DESPESAS CORRENTES				35.000,00		
	MATERIAL DE CONSUMO		3.3.90.30.00	12.000,00			
	OUTROS SERVIÇOS DE TERCEIROS - PESSOA FÍSICA		3.3.90.36.00	15.000,00			
	OUTROS SERVIÇOS DE TERCEIROS - PESSOA JURÍDICA		3.3.90.39.00	8.000,00			
AQUISIÇÃO DE TRATOR COM IMPLEMENTOS	20.606.0041.1104.0000						5.000,00
4	DESPESAS DE CAPITAL					5.000,00	
4	INVESTIMENTOS				5.000,00		
	EQUIPAMENTOS E MATERIAL PERMANENTE		4.4.90.52.00	5.000,00			
TOTAL							498.000,00

**PREF. MUNICIPAL DE MILTON BRANDÃO**

Centro - CNPJ:01612590/0001-76

Orçamento Programa - Exercício de 2025

Página 8

QUADRO AUXILIAR DE DETALHAMENTO DA DESPESA

Lei: , Data: 30/09/2024

PODER	02	PODER EXECUTIVO						
ORGÃO	04	SECRETARIA MUNICIPAL DE EDUCAÇÃO E CULTURA						
UNIDADE	01	FUNDO DE MANUTENÇÃO DESENV. DA EDUCAÇÃO BÁSICA - FUNDEB						
Aplicacao Programada		Proj/Ativ	Finalidade	Categoria	Detalhada	TotalGrupo	Total Categ.	Total Func.
			F.R. - C.A.					
EQUIPAR AS ESCOLAS DO MUNICIPIO		12.361.0278.1006.0000						135.000,00
4	DESPESAS DE CAPIT						135.000,00	
4	INVESTIMENTOS					135.000,00		
	EQUIPAMENTOS E MATERIAL PERMANENTE			4.4.90.52.00	15.000,00			
	EQUIPAMENTOS E MATERIAL PERMANENTE			4.4.90.52.00	120.000,00			
CONSTRUÇÃO, REFORMA E AMPLIAÇÃO DE ESCOLAS MUNICIPAIS		12.361.0278.1010.0000						60.000,00
4	DESPESAS DE CAPIT						60.000,00	
4	INVESTIMENTOS					60.000,00		
	OBRAS E INSTALAÇÕES			4.4.90.51.00	50.000,00			
	AQUISIÇÃO DE IMÓVEIS			4.4.90.61.00	10.000,00			
AQUISIÇÃO DE VEÍCULOS		12.361.0278.1042.0000						20.000,00
4	DESPESAS DE CAPIT						20.000,00	
4	INVESTIMENTOS					20.000,00		
	EQUIPAMENTOS E MATERIAL PERMANENTE			4.4.90.52.00	10.000,00			
	EQUIPAMENTOS E MATERIAL PERMANENTE			4.4.90.52.00	10.000,00			
MAN. DO TRANSPORTE ESCOLAR ENS. FUNDAMENTAL FUNDEB 30%		12.361.0278.2025.0000						783.000,00
3	DESPESAS CORREN'						783.000,00	
3	OUTRAS DESPESAS CORRENTES					783.000,00		
	MATERIAL DE CONSUMO			3.3.90.30.00	100.000,00			
	PASSAGENS E DESPESAS COM LOCOMOÇÃO			3.3.90.33.00	83.000,00			
	OUTROS SERVIÇOS DE TERCEIROS - PESSOA JURÍDICA			3.3.90.39.00	600.000,00			
ENCARGOS COM OS PROFISSIONAIS DA EDUC. BÁSICA - FUNDEB 70%		12.361.0278.2037.0000						4.902.550,00
3	DESPESAS CORREN'						4.902.550,00	
1	PESSOAL E ENCARGOS SOCIAIS					4.902.550,00		
	CONTRATAÇÃO POR TEMPO DETERMINADO			3.1.90.04.00	2.000,00			
	VENCIMENTOS E VANTAGENS FIXAS - PESSOAL CIVIL			3.1.90.11.00	2.649.870,00			
	VENCIMENTOS E VANTAGENS FIXAS - PESSOAL CIVIL			3.1.90.11.00	3.000,00			
	VENCIMENTOS E VANTAGENS FIXAS - PESSOAL CIVIL			3.1.90.11.00	550.000,00			
	VENCIMENTOS E VANTAGENS FIXAS - PESSOAL CIVIL			3.1.90.11.00	355.000,00			
	OBRIGAÇÕES PATRONAIS			3.1.90.13.00	1.180.180,00			
	OBRIGAÇÕES PATRONAIS			3.1.90.13.00	1.500,00			
	OBRIGAÇÕES PATRONAIS			3.1.90.13.00	85.000,00			
	OBRIGAÇÕES PATRONAIS			3.1.90.13.00	75.000,00			
	OUTRAS DESPESAS VARIÁVEIS - PESSOAL CIVIL			3.1.90.16.00	1.000,00			
MANUTENÇÃO DO ENSINO FUNDAMENTAL 30% - FUNDEB		12.361.0278.2105.0000						656.000,00
3	DESPESAS CORREN'						471.000,00	
1	PESSOAL E ENCARGOS SOCIAIS					170.000,00		
	CONTRATAÇÃO POR TEMPO DETERMINADO			3.1.90.04.00	10.000,00			
	VENCIMENTOS E VANTAGENS FIXAS - PESSOAL CIVIL			3.1.90.11.00	100.000,00			
	OBRIGAÇÕES PATRONAIS			3.1.90.13.00	60.000,00			



PREF. MUNICIPAL DE MILTON BRANDÃO

Centro - CNPJ:01612590/0001-76

Orçamento Programa - Exercício de 2025

Página 9

QUADRO AUXILIAR DE DETALHAMENTO DA DESPESA

Lei: , Data: 30/09/2024

PODER	02	PODER EXECUTIVO					
ORGÃO	04	SECRETARIA MUNICIPAL DE EDUCAÇÃO E CULTURA					
UNIDADE	01	FUNDO DE MANUTENÇÃO DESENV. DA EDUCAÇÃO BÁSICA - FUNDEB					
Aplicacao Programada	Proj/Ativ	Finalidade	Categoria	Detalhada	TotalGrupo	Total Categ.	Total Func.
		F.R. - C.A.					
MANUTENÇÃO DO ENSINO FUNDAMENTAL 30% - FUNDEB	12.361.0278.2105.0000						656.000,00
3	DESPESAS CORREN					471.000,00	
3	OUTRAS DESPESAS CORRENTES				301.000,00		
	DIÁRIAS - CIVIL		3.3.90.14.00	10.000,00			
	MATERIAL DE CONSUMO		3.3.90.30.00	79.000,00			
	MATERIAL DE CONSUMO		3.3.90.30.00	2.000,00			
	MATERIAL DE CONSUMO		3.3.90.30.00	30.000,00			
	OUTROS SERVIÇOS DE TERCEIROS - PESSOA FÍSICA		3.3.90.36.00	50.000,00			
	OUTROS SERVIÇOS DE TERCEIROS - PESSOA JURÍDICA		3.3.90.39.00	70.000,00			
	SERVIÇOS DE TECNOLOGIA DA INFORMAÇÃO E COMUNICAÇÃO		3.3.90.40.00	40.000,00			
	DESPESAS DE EXERCÍCIOS ANTERIORES		3.3.90.92.00	20.000,00			
4	DESPESAS DE CAPIT					185.000,00	
4	INVESTIMENTOS				185.000,00		
	EQUIPAMENTOS E MATERIAL PERMANENTE		4.4.90.52.00	55.000,00			
	EQUIPAMENTOS E MATERIAL PERMANENTE		4.4.90.52.00	130.000,00			
CONSTRUÇÃO DE ESCOLAS MUNICIPAIS	12.365.0302.1008.0000						55.000,00
4	DESPESAS DE CAPIT					55.000,00	
4	INVESTIMENTOS				55.000,00		
	OBRAS E INSTALAÇÕES		4.4.90.51.00	20.000,00			
	OBRAS E INSTALAÇÕES		4.4.90.51.00	35.000,00			
EQUIPAR E MODERNIZAR O ENSINO INFANTIL	12.365.0302.1026.0000						245.000,00
4	DESPESAS DE CAPIT					245.000,00	
4	INVESTIMENTOS				245.000,00		
	EQUIPAMENTOS E MATERIAL PERMANENTE		4.4.90.52.00	25.000,00			
	EQUIPAMENTOS E MATERIAL PERMANENTE		4.4.90.52.00	80.000,00			
	EQUIPAMENTOS E MATERIAL PERMANENTE		4.4.90.52.00	140.000,00			
MANUTENÇÃO DO ENSINO INFANTIL - PRÉ-ESCOLAR - FUNDEB 30%	12.365.0302.2029.0000						125.000,00
3	DESPESAS CORREN					125.000,00	
3	OUTRAS DESPESAS CORRENTES				125.000,00		
	DIÁRIAS - CIVIL		3.3.90.14.00	5.000,00			
	MATERIAL DE CONSUMO		3.3.90.30.00	15.000,00			
	OUTROS SERVIÇOS DE TERCEIROS - PESSOA FÍSICA		3.3.90.36.00	20.000,00			
	OUTROS SERVIÇOS DE TERCEIROS - PESSOA JURÍDICA		3.3.90.39.00	60.000,00			
	SERVIÇOS DE TECNOLOGIA DA INFORMAÇÃO E COMUNICAÇÃO		3.3.90.40.00	10.000,00			
	OBRIGAÇÕES TRIBUTÁRIAS E CONTRIBUTIVAS		3.3.90.47.00	5.000,00			
	DESPESAS DE EXERCÍCIOS ANTERIORES		3.3.90.92.00	10.000,00			
ENCARGOS COM OS PROFISSIONAIS DA EDUC. INFANTIL - PRÉ-ESCOLAR - FUNDEB 70%	12.365.0302.2113.0000						1.099.500,00
3	DESPESAS CORREN					1.099.500,00	

**PREF. MUNICIPAL DE MILTON BRANDÃO**

Centro - CNPJ:01612590/0001-76

Orçamento Programa - Exercício de 2025

Página 10

QUADRO AUXILIAR DE DETALHAMENTO DA DESPESA

Lei: , Data: 30/09/2024

PODER	02	PODER EXECUTIVO					
ORGÃO	04	SECRETARIA MUNICIPAL DE EDUCAÇÃO E CULTURA					
UNIDADE	01	FUNDO DE MANUTENÇÃO DESENV. DA EDUCAÇÃO BÁSICA - FUNDEB					
Aplicacao Programada	Proj/Ativ	Finalidade	Categoria	Detalhada	TotalGrupo	Total Categ.	Total Func.
		F.R. - C.A.					
ENCARGOS COM OS PROFISSIONAIS DA EDUC. INFANTIL - PRÉ-ESCOLAR - FUNDEB 70%		12.365.0302.2113.0000					1.099.500,00
3	DESPESAS CORREN'					1.099.500,00	
1	PESSOAL E ENCARGOS SOCIAIS				1.099.500,00		
	VENCIMENTOS E VANTAGENS FIXAS - PESSOAL CIVIL		3.1.90.11.00	300.000,00			
	VENCIMENTOS E VANTAGENS FIXAS - PESSOAL CIVIL		3.1.90.11.00	3.000,00			
	VENCIMENTOS E VANTAGENS FIXAS - PESSOAL CIVIL		3.1.90.11.00	300.000,00			
	VENCIMENTOS E VANTAGENS FIXAS - PESSOAL CIVIL		3.1.90.11.00	310.000,00			
	OBRIGAÇÕES PATRONAIS		3.1.90.13.00	40.000,00			
	OBRIGAÇÕES PATRONAIS		3.1.90.13.00	1.500,00			
	OBRIGAÇÕES PATRONAIS		3.1.90.13.00	80.000,00			
	OBRIGAÇÕES PATRONAIS		3.1.90.13.00	65.000,00			
CONSTRUÇÃO E REFORMA DE CRECHES		12.365.0303.1018.0000					70.000,00
4	DESPESAS DE CAPIT					70.000,00	
4	INVESTIMENTOS				70.000,00		
	OBRAS E INSTALAÇÕES		4.4.90.51.00	20.000,00			
	OBRAS E INSTALAÇÕES		4.4.90.51.00	50.000,00			
MANUTENÇÃO DO ENSINO INFANTIL - CRECHE - FUNDEB 30%		12.365.0303.2082.0000					135.000,00
3	DESPESAS CORREN'					50.000,00	
3	OUTRAS DESPESAS CORRENTES				50.000,00		
	DIÁRIAS - CIVIL		3.3.90.14.00	5.000,00			
	MATERIAL DE CONSUMO		3.3.90.30.00	20.000,00			
	OUTROS SERVIÇOS DE TERCEIROS - PESSOA FÍSICA		3.3.90.36.00	10.000,00			
	OUTROS SERVIÇOS DE TERCEIROS - PESSOA JURÍDICA		3.3.90.39.00	5.000,00			
	DESPESAS DE EXERCÍCIOS ANTERIORES		3.3.90.92.00	10.000,00			
4	DESPESAS DE CAPIT					85.000,00	
4	INVESTIMENTOS				85.000,00		
	EQUIPAMENTOS E MATERIAL PERMANENTE		4.4.90.52.00	30.000,00			
	EQUIPAMENTOS E MATERIAL PERMANENTE		4.4.90.52.00	55.000,00			
ENCARGOS COM OS PROFISSIONAIS DA EDUC. INFANTIL - CRECHE - FUNDEB 70%		12.365.0303.2095.0000					1.189.500,00
3	DESPESAS CORREN'					1.189.500,00	
1	PESSOAL E ENCARGOS SOCIAIS				1.189.500,00		
	CONTRATAÇÃO POR TEMPO DETERMINADO		3.1.90.04.00	10.000,00			
	VENCIMENTOS E VANTAGENS FIXAS - PESSOAL CIVIL		3.1.90.11.00	350.000,00			
	VENCIMENTOS E VANTAGENS FIXAS - PESSOAL CIVIL		3.1.90.11.00	3.000,00			
	VENCIMENTOS E VANTAGENS FIXAS - PESSOAL CIVIL		3.1.90.11.00	300.000,00			
	VENCIMENTOS E VANTAGENS FIXAS - PESSOAL CIVIL		3.1.90.11.00	310.000,00			
	OBRIGAÇÕES PATRONAIS		3.1.90.13.00	70.000,00			
	OBRIGAÇÕES PATRONAIS		3.1.90.13.00	1.500,00			
	OBRIGAÇÕES PATRONAIS		3.1.90.13.00	80.000,00			
	OBRIGAÇÕES PATRONAIS		3.1.90.13.00	65.000,00			
ENCARGOS COM O PESSOAL ADMINISTRATIVO 30%		12.366.0303.2038.0000					160.000,00
3	DESPESAS CORREN'					90.000,00	



PREF. MUNICIPAL DE MILTON BRANDÃO

Centro - CNPJ:01612590/0001-76

Orçamento Programa - Exercício de 2025

Página 11

QUADRO AUXILIAR DE DETALHAMENTO DA DESPESA

Lei: , Data: 30/09/2024

PODER	02	PODER EXECUTIVO					
ORGÃO	04	SECRETARIA MUNICIPAL DE EDUCAÇÃO E CULTURA					
UNIDADE	01	FUNDO DE MANUTENÇÃO DESENV. DA EDUCAÇÃO BÁSICA - FUNDEB					
Aplicacao Programada	Proj/Ativ	Finalidade	Categoria	Detalhada	TotalGrupo	Total Categ.	Total Func.
		F.R. - C.A.					
ENCARGOS COM O PESSOAL ADMINISTRATIVO 30%	12.366.0303.2038.0000						160.000,00
3	DESPESAS CORREN					90.000,00	
1	PESSOAL E ENCARGOS SOCIAIS				65.000,00		
	CONTRATAÇÃO POR TEMPO DETERMINADO		3.1.90.04.00	5.000,00			
	VENCIMENTOS E VANTAGENS FIXAS - PESSOAL CIVIL		3.1.90.11.00	50.000,00			
	OBRIGAÇÕES PATRONAIS		3.1.90.13.00	10.000,00			
3	OUTRAS DESPESAS CORRENTES				25.000,00		
	MATERIAL DE CONSUMO		3.3.90.30.00	10.000,00			
	OUTROS SERVIÇOS DE TERCEIROS - PESSOA FÍSICA		3.3.90.36.00	10.000,00			
	OUTROS SERVIÇOS DE TERCEIROS - PESSOA JURÍDICA		3.3.90.39.00	5.000,00			
4	DESPESAS DE CAPIT					70.000,00	
4	INVESTIMENTOS				70.000,00		
	EQUIPAMENTOS E MATERIAL PERMANENTE		4.4.90.52.00	70.000,00			
ENCARGOS COM OS PROFISSIONAIS DA EDUC. BÁSICA - FUNDEB 70%	12.366.0305.2037.0000						396.000,00
3	DESPESAS CORREN					396.000,00	
1	PESSOAL E ENCARGOS SOCIAIS				396.000,00		
	VENCIMENTOS E VANTAGENS FIXAS - PESSOAL CIVIL		3.1.90.11.00	316.000,00			
	OBRIGAÇÕES PATRONAIS		3.1.90.13.00	80.000,00			
TOTAL							10.031.550,00



PREF. MUNICIPAL DE MILTON BRANDÃO

Centro - CNPJ:01612590/0001-76

Orçamento Programa - Exercício de 2025

Página 12

QUADRO AUXILIAR DE DETALHAMENTO DA DESPESA

Lei: , Data: 30/09/2024

PODER	02	PODER EXECUTIVO					
ORGÃO	04	SECRETARIA MUNICIPAL DE EDUCAÇÃO E CULTURA					
UNIDADE	02	SECRETARIA MUNICIPAL DE EDUCAÇÃO E CULTURA					
Aplicacao Programada	Proj/Ativ	Finalidade	Categoria	Detalhada	TotalGrupo	Total Categ.	Total Func.
		F.R. - C.A.					
CONCESSÃO DE BOLSAS DE ESTUDOS	12.361.0041.2070.0000						60.000,00
3	DESPESAS CORREN					60.000,00	
3	OUTRAS DESPESAS CORRENTES				60.000,00		
	AUXÍLIO FINANCEIRO A ESTUDANTES		3.3.90.18.00	60.000,00			
EQUIPAR A SECRETARIA DE EDUCAÇÃO	12.361.0278.1007.0000					15.000,00	15.000,00
4	DESPESAS DE CAPIT					15.000,00	
4	INVESTIMENTOS				15.000,00		
	EQUIPAMENTOS E MATERIAL PERMANENTE		4.4.90.52.00	15.000,00			
REFORMA E CONSTRUÇÃO DE PREDÍOS ESCOLARES	12.361.0278.1009.0000					380.000,00	380.000,00
4	DESPESAS DE CAPIT					380.000,00	
4	INVESTIMENTOS				380.000,00		
	OBRAS E INSTALAÇÕES		4.4.90.51.00	90.000,00			
	OBRAS E INSTALAÇÕES		4.4.90.51.00	250.000,00			
	OBRAS E INSTALAÇÕES		4.4.90.51.00	20.000,00			
	OBRAS E INSTALAÇÕES		4.4.90.51.00	10.000,00			
	AQUISIÇÃO DE IMÓVEIS		4.4.90.61.00	10.000,00			
CONSTRUÇÃO DE QUADRA DE ESPORTES EM UNIDADES ESCOLARES	12.361.0278.1014.0000					53.000,00	53.000,00
4	DESPESAS DE CAPIT					53.000,00	
4	INVESTIMENTOS				53.000,00		
	OBRAS E INSTALAÇÕES		4.4.90.51.00	43.000,00			
	OBRAS E INSTALAÇÕES		4.4.90.51.00	10.000,00			
AQUISIÇÃO DE VEÍCULOS	12.361.0278.1042.0000					10.000,00	10.000,00
4	DESPESAS DE CAPIT					10.000,00	
4	INVESTIMENTOS				10.000,00		
	EQUIPAMENTOS E MATERIAL PERMANENTE		4.4.90.52.00	10.000,00			
CONSTRUÇÃO DE QUADRA POLIESPORTIVA NAS ESCOLAS - FUNDEF	12.361.0278.1088.0000					3.000.000,00	3.000.000,00
4	DESPESAS DE CAPIT					3.000.000,00	
4	INVESTIMENTOS				3.000.000,00		
	OBRAS E INSTALAÇÕES		4.4.90.51.00	3.000.000,00			
CONSTRUÇÃO, REFORMA E AMPLIAÇÃO DE UNIDADES ESCOLARES - FUNDEF	12.361.0278.1089.0000					7.000.000,00	7.000.000,00
4	DESPESAS DE CAPIT					7.000.000,00	
4	INVESTIMENTOS				7.000.000,00		
	OBRAS E INSTALAÇÕES		4.4.90.51.00	7.000.000,00			
AQUISIÇÃO DE VEÍCULOS - FUNDEF	12.361.0278.1090.0000					2.165.270,00	2.165.270,00
4	DESPESAS DE CAPIT					2.165.270,00	
4	INVESTIMENTOS				2.165.270,00		
	EQUIPAMENTOS E MATERIAL PERMANENTE		4.4.90.52.00	2.165.270,00			
AQUISIÇÃO DE EQUIPAMENTOS E MOBILIÁRIOS PARA	12.361.0278.1091.0000						2.300.000,00

**PREF. MUNICIPAL DE MILTON BRANDÃO**

Centro - CNPJ:01612590/0001-76

Orçamento Programa - Exercício de 2025

Página 13

QUADRO AUXILIAR DE DETALHAMENTO DA DESPESA

Lei: , Data: 30/09/2024

PODER	02	PODER EXECUTIVO					
ORGÃO	04	SECRETARIA MUNICIPAL DE EDUCAÇÃO E CULTURA					
UNIDADE	02	SECRETARIA MUNICIPAL DE EDUCAÇÃO E CULTURA					
Aplicacao Programada	Proj/Ativ	Finalidade	Categoria	Detalhada	TotalGrupo	Total Categ.	Total Func.
		F.R. - C.A.					
ESCOLAS - FUNDEF							
4	DESPEAS DE CAPIT					2.300.000,00	
4	INVESTIMENTOS				2.300.000,00		
	EQUIPAMENTOS E MATERIAL PERMANENTE		4.4.90.52.00	2.300.000,00			
REFORMA DA BIBLIOTECA MANTIDA PELA SEDUC - FUNDEF							
12.361.0278.1092.0000							100.000,00
4	DESPEAS DE CAPIT					100.000,00	
4	INVESTIMENTOS				100.000,00		
	OBRAS E INSTALAÇÕES		4.4.90.51.00	100.000,00			
MANUTENÇÃO ADMINIST. DA SEC.MUN. DE EDUCAÇÃO E CULTURA							
12.361.0278.2017.0000							1.847.000,00
3	DESPEAS CORREN					1.837.000,00	
1	PESSOAL E ENCARGOS SOCIAIS				947.000,00		
	CONTRATAÇÃO POR TEMPO DETERMINADO		3.1.90.04.00	1.000,00			
	VENCIMENTOS E VANTAGENS FIXAS - PESSOAL CIVIL		3.1.90.11.00	350.000,00			
	OBRIGAÇÕES PATRONAIS		3.1.90.13.00	35.000,00			
	OUTRAS DESPEAS VARIÁVEIS - PESSOAL CIVIL		3.1.90.16.00	1.000,00			
	SENTENÇAS JUDICIAIS		3.1.90.91.00	10.000,00			
	DESPEAS DE EXERCÍCIOS ANTERIORES		3.1.90.92.00	550.000,00			
3	OUTRAS DESPEAS CORRENTES				890.000,00		
	DIÁRIAS - CIVIL		3.3.90.14.00	5.000,00			
	MATERIAL DE CONSUMO		3.3.90.30.00	100.000,00			
	PASSAGENS E DESPEAS COM LOCOMOÇÃO		3.3.90.33.00	100.000,00			
	SERVIÇOS DE CONSULTORIA		3.3.90.35.00	5.000,00			
	OUTROS SERVIÇOS DE TERCEIROS - PESSOA FÍSICA		3.3.90.36.00	80.000,00			
	OUTROS SERVIÇOS DE TERCEIROS - PESSOA JURÍDICA		3.3.90.39.00	350.000,00			
	DESPEAS DE EXERCÍCIOS ANTERIORES		3.3.90.92.00	250.000,00			
4	DESPEAS DE CAPIT					10.000,00	
4	INVESTIMENTOS				10.000,00		
	EQUIPAMENTOS E MATERIAL PERMANENTE		4.4.90.52.00	10.000,00			
MANUTENÇÃO DO PROGRAMA PDDE							
12.361.0278.2019.0000							14.800,00
3	DESPEAS CORREN					12.800,00	
3	OUTRAS DESPEAS CORRENTES				12.800,00		
	MATERIAL DE CONSUMO		3.3.90.30.00	7.800,00			
	OUTROS SERVIÇOS DE TERCEIROS - PESSOA FÍSICA		3.3.90.36.00	3.000,00			
	OUTROS SERVIÇOS DE TERCEIROS - PESSOA JURÍDICA		3.3.90.39.00	2.000,00			
4	DESPEAS DE CAPIT					2.000,00	
4	INVESTIMENTOS				2.000,00		
	EQUIPAMENTOS E MATERIAL PERMANENTE		4.4.90.52.00	2.000,00			
MANUTENÇÃO DA MERENDA ESCOLAR - PNAE							
12.361.0278.2020.0000							83.150,00
3	DESPEAS CORREN					83.150,00	
3	OUTRAS DESPEAS CORRENTES				83.150,00		
	MATERIAL DE CONSUMO		3.3.90.30.00	83.150,00			
MANUTENÇÃO DO PNAE 25% EDUCAÇÃO							
12.361.0278.2028.0000							50.000,00
3	DESPEAS CORREN					50.000,00	



PREF. MUNICIPAL DE MILTON BRANDÃO

Centro - CNPJ:01612590/0001-76

Orçamento Programa - Exercício de 2025

Página 14

QUADRO AUXILIAR DE DETALHAMENTO DA DESPESA

Lei: , Data: 30/09/2024

PODER	02	PODER EXECUTIVO
ORGÃO	04	SECRETARIA MUNICIPAL DE EDUCAÇÃO E CULTURA
UNIDADE	02	SECRETARIA MUNICIPAL DE EDUCAÇÃO E CULTURA

Aplicação Programada	Proj/Ativ	Finalidade	Categoria	Detalhada	TotalGrupo	Total Categ.	Total Func.
		F.R. - C.A.					
MANUTENÇÃO DO PNAE 25% EDUCAÇÃO	12.361.0278.2028.0000						50.000,00
3 DESPESAS CORREN						50.000,00	
3 OUTRAS DESPESAS CORRENTES					50.000,00		
MATERIAL DE CONSUMO			3.3.90.30.00	50.000,00			
MANUTENÇÃO DO TRANSPORTE ESCOLAR 25% EDUCAÇÃO	12.361.0278.2030.0000						270.000,00
3 DESPESAS CORREN						270.000,00	
3 OUTRAS DESPESAS CORRENTES					270.000,00		
MATERIAL DE CONSUMO			3.3.90.30.00	20.000,00			
OUTROS SERVIÇOS DE TERCEIROS - PESSOA FÍSICA			3.3.90.36.00	50.000,00			
OUTROS SERVIÇOS DE TERCEIROS - PESSOA JURÍDICA			3.3.90.39.00	200.000,00			
MANUTENÇÃO DO PROGRAMA SALÁRIO EDUCAÇÃO	12.361.0278.2076.0000						294.450,00
3 DESPESAS CORREN						244.450,00	
3 OUTRAS DESPESAS CORRENTES					244.450,00		
DIÁRIAS - CIVIL			3.3.90.14.00	2.000,00			
MATERIAL DE CONSUMO			3.3.90.30.00	72.450,00			
OUTROS SERVIÇOS DE TERCEIROS - PESSOA FÍSICA			3.3.90.36.00	90.000,00			
OUTROS SERVIÇOS DE TERCEIROS - PESSOA JURÍDICA			3.3.90.39.00	80.000,00			
4 DESPESAS DE CAPIT						50.000,00	
4 INVESTIMENTOS					50.000,00		
EQUIPAMENTOS E MATERIAL PERMANENTE			4.4.90.52.00	50.000,00			
MANUTENÇÃO DO PROGRAMA NACIONAL DO TRANSPORTE ESCOLAR - PNATE	12.361.0278.2088.0000						119.690,00
3 DESPESAS CORREN						119.690,00	
3 OUTRAS DESPESAS CORRENTES					119.690,00		
MATERIAL DE CONSUMO			3.3.90.30.00	90.000,00			
OUTROS SERVIÇOS DE TERCEIROS - PESSOA FÍSICA			3.3.90.36.00	10.000,00			
OUTROS SERVIÇOS DE TERCEIROS - PESSOA JURÍDICA			3.3.90.39.00	19.690,00			
MANUTENÇÃO DO ENSINO FUNDAMENTAL	12.361.0278.2091.0000						1.121.185,00
3 DESPESAS CORREN						1.101.185,00	
1 PESSOAL E ENCARGOS SOCIAIS					150.000,00		
VENCIMENTOS E VANTAGENS FIXAS - PESSOAL CIVIL			3.1.90.11.00	100.000,00			
OBRIGAÇÕES PATRONAIS			3.1.90.13.00	50.000,00			
3 OUTRAS DESPESAS CORRENTES					951.185,00		
DIÁRIAS - CIVIL			3.3.90.14.00	12.000,00			
MATERIAL DE CONSUMO			3.3.90.30.00	250.000,00			
OUTROS SERVIÇOS DE TERCEIROS - PESSOA FÍSICA			3.3.90.36.00	449.185,00			
OUTROS SERVIÇOS DE TERCEIROS - PESSOA JURÍDICA			3.3.90.39.00	200.000,00			
SERVIÇOS DE TECNOLOGIA DA INFORMAÇÃO E COMUNICAÇÃO			3.3.90.40.00	20.000,00			
OBRIGAÇÕES TRIBUTÁRIAS E CONTRIBUTIVAS			3.3.90.47.00	20.000,00			
4 DESPESAS DE CAPIT						20.000,00	
4 INVESTIMENTOS					20.000,00		
EQUIPAMENTOS E MATERIAL PERMANENTE			4.4.90.52.00	20.000,00			
MANUTENÇÃO DO SISTEMA MUNICIPAL DE ENSINO - FUNDEF	12.361.0278.2100.0000						1.575.135,00

**PREF. MUNICIPAL DE MILTON BRANDÃO**

Centro - CNPJ:01612590/0001-76

Orçamento Programa - Exercício de 2025

Página 15

QUADRO AUXILIAR DE DETALHAMENTO DA DESPESA

Lei: , Data: 30/09/2024

PODER	02	PODER EXECUTIVO						
ORGÃO	04	SECRETARIA MUNICIPAL DE EDUCAÇÃO E CULTURA						
UNIDADE	02	SECRETARIA MUNICIPAL DE EDUCAÇÃO E CULTURA						
Aplicacao Programada		Proj/Ativ	Finalidade	Categoria	Detalhada	TotalGrupo	Total Categ.	Total Func.
			F.R. - C.A.					
MANUTENÇÃO DO SISTEMA MUNICIPAL DE ENSINO - FUNDEF		12.361.0278.2100.0000						1.575.135,00
3	3	DESPESAS CORREN					1.575.135,00	
	3	OUTRAS DESPESAS CORRENTES				1.575.135,00		
		MATERIAL DE CONSUMO		3.3.90.30.00	1.410.135,00			
		OUTROS SERVIÇOS DE TERCEIROS - PESSOA FÍSICA		3.3.90.36.00	10.000,00			
		OUTROS SERVIÇOS DE TERCEIROS - PESSOA JURÍDICA		3.3.90.39.00	155.000,00			
PROGRAMA ESTADUAL DE TRANSPORTE ESCOLAR - PROETE		12.362.0269.2089.0000						55.000,00
3	3	DESPESAS CORREN					55.000,00	
	3	OUTRAS DESPESAS CORRENTES				55.000,00		
		MATERIAL DE CONSUMO		3.3.90.30.00	10.000,00			
		OUTROS SERVIÇOS DE TERCEIROS - PESSOA FÍSICA		3.3.90.36.00	5.000,00			
		OUTROS SERVIÇOS DE TERCEIROS - PESSOA JURÍDICA		3.3.90.39.00	40.000,00			
MANUTENÇÃO DA MERENDA ESCOLAR - PNAE		12.365.0302.2020.0000						40.000,00
3	3	DESPESAS CORREN					40.000,00	
	3	OUTRAS DESPESAS CORRENTES				40.000,00		
		MATERIAL DE CONSUMO		3.3.90.30.00	40.000,00			
MANUTENÇÃO DO ENSINO INFANTIL		12.365.0302.2090.0000						56.000,00
3	3	DESPESAS CORREN					56.000,00	
	1	PESSOAL E ENCARGOS SOCIAIS				29.000,00		
		VENCIMENTOS E VANTAGENS FIXAS - PESSOAL CIVIL		3.1.90.11.00	20.000,00			
		OBRIGAÇÕES PATRONAIS		3.1.90.13.00	8.000,00			
		OUTRAS DESPESAS VARIÁVEIS - PESSOAL CIVIL		3.1.90.16.00	1.000,00			
	3	OUTRAS DESPESAS CORRENTES				27.000,00		
		DIÁRIAS - CIVIL		3.3.90.14.00	1.000,00			
		MATERIAL DE CONSUMO		3.3.90.30.00	6.000,00			
		OUTROS SERVIÇOS DE TERCEIROS - PESSOA FÍSICA		3.3.90.36.00	15.000,00			
		OUTROS SERVIÇOS DE TERCEIROS - PESSOA JURÍDICA		3.3.90.39.00	5.000,00			
MANUTENÇÃO DO ENSINO INTEGRAL - CRECHE		12.365.0302.2120.0000						245.000,00
3	3	DESPESAS CORREN					171.000,00	
	3	OUTRAS DESPESAS CORRENTES				171.000,00		
		MATERIAL DE CONSUMO		3.3.90.30.00	71.000,00			
		OUTROS SERVIÇOS DE TERCEIROS - PESSOA FÍSICA		3.3.90.36.00	40.000,00			
		OUTROS SERVIÇOS DE TERCEIROS - PESSOA JURÍDICA		3.3.90.39.00	60.000,00			
	4	DESPESAS DE CAPIT					74.000,00	
	4	INVESTIMENTOS				74.000,00		
		EQUIPAMENTOS E MATERIAL PERMANENTE		4.4.90.52.00	74.000,00			
CONSTRUÇÃO E REFORMA DE CRECHES		12.365.0303.1018.0000						221.000,00
4	4	DESPESAS DE CAPIT					221.000,00	
	4	INVESTIMENTOS				221.000,00		
		OBRAS E INSTALAÇÕES		4.4.90.51.00	20.000,00			
		OBRAS E INSTALAÇÕES		4.4.90.51.00	200.000,00			
		OBRAS E INSTALAÇÕES		4.4.90.51.00	1.000,00			



PREF. MUNICIPAL DE MILTON BRANDÃO

Centro - CNPJ:01612590/0001-76

Orçamento Programa - Exercício de 2025

Página 16

QUADRO AUXILIAR DE DETALHAMENTO DA DESPESA

Lei: , Data: 30/09/2024

MILTON BRANDÃO - PI

PODER	02	PODER EXECUTIVO
ORGÃO	04	SECRETARIA MUNICIPAL DE EDUCAÇÃO E CULTURA
UNIDADE	02	SECRETARIA MUNICIPAL DE EDUCAÇÃO E CULTURA

Aplicacao Programada	Proj/Ativ	Finalidade F.R. - C.A.	Categoria	Detalhada	TotalGrupo	Total Categ.	Total Func.
MANUTENÇÃO DA MERENDA ESCOLAR - PNAE	12.366.0278.2020.0000						32.100,00
3 DESPESAS CORREN'						32.100,00	
3 OUTRAS DESPESAS CORRENTES					32.100,00		
MATERIAL DE CONSUMO			3.3.90.30.00	32.100,00			
CONSTRUÇÃO REFORMA E AMPL. DE BIBLIOTECAS	12.392.0336.1011.0000						20.000,00
4 DESPESAS DE CAPIT						20.000,00	
4 INVESTIMENTOS					20.000,00		
OBRAS E INSTALAÇÕES			4.4.90.51.00	20.000,00			
CELEBRAÇÃO DE DATAS CIVIS, FOLCLÓRICAS E RELIGIOSAS	13.392.0336.2032.0000						290.000,00
3 DESPESAS CORREN'						280.000,00	
3 OUTRAS DESPESAS CORRENTES					280.000,00		
MATERIAL DE CONSUMO			3.3.90.30.00	25.000,00			
PREMIAÇÕES CULTURAIS, ARTÍSTICAS, CIENTÍFICAS, DESPORTI			3.3.90.31.00	30.000,00			
OUTROS SERVIÇOS DE TERCEIROS - PESSOA FÍSICA			3.3.90.36.00	15.000,00			
OUTROS SERVIÇOS DE TERCEIROS - PESSOA JURÍDICA			3.3.90.39.00	200.000,00			
OUTROS SERVIÇOS DE TERCEIROS - PESSOA JURÍDICA			3.3.90.39.00	10.000,00			
4 DESPESAS DE CAPIT						10.000,00	
4 INVESTIMENTOS					10.000,00		
EQUIPAMENTOS E MATERIAL PERMANENTE			4.4.90.52.00	10.000,00			
PROMOÇÃO DE EVENTOS ARTÍSTICOS E CULTURAIS	13.392.0336.2097.0000						80.000,00
3 DESPESAS CORREN'						30.000,00	
3 OUTRAS DESPESAS CORRENTES					30.000,00		
MATERIAL DE CONSUMO			3.3.90.30.00	12.000,00			
OUTROS SERVIÇOS DE TERCEIROS - PESSOA FÍSICA			3.3.90.36.00	10.000,00			
OUTROS SERVIÇOS DE TERCEIROS - PESSOA JURÍDICA			3.3.90.39.00	8.000,00			
4 DESPESAS DE CAPIT						50.000,00	
4 INVESTIMENTOS					50.000,00		
EQUIPAMENTOS E MATERIAL PERMANENTE			4.4.90.52.00	50.000,00			
PROJETOS CULTURAIS - LEI PAULO GUSTAVO	13.392.0336.2116.0000						65.000,00
3 DESPESAS CORREN'						65.000,00	
3 OUTRAS DESPESAS CORRENTES					65.000,00		
OUTROS AUXÍLIOS FINANCEIROS A PESSOAS FÍSICAS			3.3.90.48.00	20.000,00			
OUTROS AUXÍLIOS FINANCEIROS A PESSOAS FÍSICAS			3.3.90.48.00	45.000,00			
PROJETOS CULTURAIS - LEI ALDIR BLANC	13.392.0336.2119.0000						70.000,00
3 DESPESAS CORREN'						70.000,00	
3 OUTRAS DESPESAS CORRENTES					70.000,00		
OUTROS AUXÍLIOS FINANCEIROS A PESSOAS FÍSICAS			3.3.90.48.00	70.000,00			
TOTAL							21.632.780,00

LOA 2025

**PREF. MUNICIPAL DE MILTON BRANDÃO**

Centro - CNPJ:01612590/0001-76

Orçamento Programa - Exercício de 2025

Página 17

QUADRO AUXILIAR DE DETALHAMENTO DA DESPESA

Lei: , Data: 30/09/2024

PODER	02	PODER EXECUTIVO					
ORGÃO	05	SERETARIA DE OBRAS E INFRA-ESTRUTURA					
UNIDADE	00	SERETARIA DE OBRAS E INFRA-ESTRUTURA					
Aplicacao Programada	Proj/Ativ	Finalidade	Categoria	Detalhada	TotalGrupo	Total Categ.	Total Func.
		F.R. - C.A.					
EQUIPAR A SECRETARIA DE OBRAS E SERVIÇOS URBANOS	04.122.0041.1017.0000						2.000,00
4 DESPESAS DE CAPIT						2.000,00	
4 INVESTIMENTOS					2.000,00		
EQUIPAMENTOS E MATERIAL PERMANENTE			4.4.90.52.00	2.000,00			
MAUTENÇÃO DA SECRETARIA DE OBRAS E SERVIÇOS URBANOS	04.122.0041.2039.0000						1.189.000,00
3 DESPESAS CORREN						1.189.000,00	
1 PESSOAL E ENCARGOS SOCIAIS					282.000,00		
CONTRATAÇÃO POR TEMPO DETERMINADO			3.1.90.04.00	1.000,00			
VENCIMENTOS E VANTAGENS FIXAS - PESSOAL CIVIL			3.1.90.11.00	220.000,00			
OBRIGAÇÕES PATRONAIS			3.1.90.13.00	60.000,00			
DESPESAS DE EXERCÍCIOS ANTERIORES			3.1.90.92.00	1.000,00			
3 OUTRAS DESPESAS CORRENTES					907.000,00		
DIÁRIAS - CIVIL			3.3.90.14.00	5.000,00			
MATERIAL DE CONSUMO			3.3.90.30.00	250.000,00			
OUTROS SERVIÇOS DE TERCEIROS - PESSOA FÍSICA			3.3.90.36.00	250.000,00			
OUTROS SERVIÇOS DE TERCEIROS - PESSOA JURÍDICA			3.3.90.39.00	400.000,00			
DESPESAS DE EXERCÍCIOS ANTERIORES			3.3.90.92.00	2.000,00			
ABERTURA E ADEQUAÇÃO DE VIAS URBANAS	15.451.0392.1025.0000						17.000,00
4 DESPESAS DE CAPIT						17.000,00	
4 INVESTIMENTOS					17.000,00		
OBRAS E INSTALAÇÕES			4.4.90.51.00	15.000,00			
OBRAS E INSTALAÇÕES			4.4.90.51.00	1.000,00			
OBRAS E INSTALAÇÕES			4.4.90.51.00	1.000,00			
AQUISIÇÃO DE VEÍCULOS	15.451.0392.1042.0000						10.000,00
4 DESPESAS DE CAPIT						10.000,00	
4 INVESTIMENTOS					10.000,00		
EQUIPAMENTOS E MATERIAL PERMANENTE			4.4.90.52.00	10.000,00			
PAVIMENTAÇÃO ASFALTICA DE VIAS PÚBLICAS	15.451.0392.1062.0000						170.000,00
4 DESPESAS DE CAPIT						170.000,00	
4 INVESTIMENTOS					170.000,00		
OBRAS E INSTALAÇÕES			4.4.90.51.00	70.000,00			
OBRAS E INSTALAÇÕES			4.4.90.51.00	100.000,00			
CONSTRUÇÃO E RESTAURAÇÃO DE PRAÇAS PÚBLICAS	15.451.0392.1063.0000						201.000,00
4 DESPESAS DE CAPIT						201.000,00	
4 INVESTIMENTOS					201.000,00		
OBRAS E INSTALAÇÕES			4.4.90.51.00	100.000,00			
OBRAS E INSTALAÇÕES			4.4.90.51.00	100.000,00			
OBRAS E INSTALAÇÕES			4.4.90.51.00	1.000,00			
CONSTRUÇÃO E REFORMA DE CANTEIROS CENTRAIS DE RUAS E AVENIDAS	15.451.0392.1066.0000						25.000,00
4 DESPESAS DE CAPIT						25.000,00	



PREF. MUNICIPAL DE MILTON BRANDÃO

Centro - CNPJ:01612590/0001-76

Orçamento Programa - Exercício de 2025

Página 18

QUADRO AUXILIAR DE DETALHAMENTO DA DESPESA

Lei: , Data: 30/09/2024

PODER	02	PODER EXECUTIVO
ORGÃO	05	SERETARIA DE OBRAS E INFRA-ESTRUTURA
UNIDADE	00	SERETARIA DE OBRAS E INFRA-ESTRUTURA

Aplicacao Programada	Proj/Ativ	Finalidade	Categoria	Detalhada	TotalGrupo	Total Categ.	Total Func.
F.R. - C.A.							
CONSTRUÇÃO E REFORMA DE CANTEIROS CENTRAIS DE RUAS E AVENIDAS	15.451.0392.1066.0000						25.000,00
4	4	DESpesas de Capit				25.000,00	
	4	INVESTIMENTOS			25.000,00		
		OBRAS E INSTALAÇÕES	4.4.90.51.00	15.000,00			
		OBRAS E INSTALAÇÕES	4.4.90.51.00	10.000,00			
CONSTRUÇÃO E RECUPERAÇÃO DE CALÇAMENTOS	15.451.0392.1067.0000						964.700,00
4	4	DESpesas de Capit				964.700,00	
	4	INVESTIMENTOS			964.700,00		
		OBRAS E INSTALAÇÕES	4.4.90.51.00	54.000,00			
		OBRAS E INSTALAÇÕES	4.4.90.51.00	805.700,00			
		OBRAS E INSTALAÇÕES	4.4.90.51.00	105.000,00			
AQUISIÇÃO DE IMÓVEIS	15.451.0392.1100.0000						10.000,00
4	4	DESpesas de Capit				10.000,00	
	4	INVESTIMENTOS			10.000,00		
		AQUISIÇÃO DE IMÓVEIS	4.4.90.61.00	10.000,00			
CONSTRUÇÃO, AMPL. E/OU RECUPERAÇÃO DE CEMITÉRIO	15.451.0392.1101.0000						10.000,00
4	4	DESpesas de Capit				10.000,00	
	4	INVESTIMENTOS			10.000,00		
		OBRAS E INSTALAÇÕES	4.4.90.51.00	10.000,00			
CONSTRUÇÃO DE UM PORTAL NA SEDE DO MUNICÍPIO	15.451.0392.1109.0000						67.580,00
4	4	DESpesas de Capit				67.580,00	
	4	INVESTIMENTOS			67.580,00		
		OBRAS E INSTALAÇÕES	4.4.90.51.00	67.580,00			
MANUTENÇÃO E RECUPERAÇÃO DE CALÇAMENTO	15.451.0392.2083.0000						200.000,00
3	3	DESpesas Corren				200.000,00	
	3	OUTRAS DESPESAS CORRENTES			200.000,00		
		MATERIAL DE CONSUMO	3.3.90.30.00	50.000,00			
		OUTROS SERVIÇOS DE TERCEIROS - PESSOA FÍSICA	3.3.90.36.00	50.000,00			
		OUTROS SERVIÇOS DE TERCEIROS - PESSOA JURÍDICA	3.3.90.39.00	100.000,00			
PERFURAÇÃO DE POÇOS ARTEZIANOS E CACIMBÕES	15.451.0393.1027.0000						22.000,00
4	4	DESpesas de Capit				22.000,00	
	4	INVESTIMENTOS			22.000,00		
		OBRAS E INSTALAÇÕES	4.4.90.51.00	22.000,00			
CONSTRUÇÃO REFORMA E AMPLIAÇÃO DE PRÉDIOS PÚBLICOS	15.451.0403.1020.0000						25.000,00
4	4	DESpesas de Capit				25.000,00	
	4	INVESTIMENTOS			25.000,00		
		OBRAS E INSTALAÇÕES	4.4.90.51.00	20.000,00			
		AQUISIÇÃO DE IMÓVEIS	4.4.90.61.00	5.000,00			

**PREF. MUNICIPAL DE MILTON BRANDÃO**

Centro - CNPJ:01612590/0001-76

Orçamento Programa - Exercício de 2025

Página 19

QUADRO AUXILIAR DE DETALHAMENTO DA DESPESA

Lei: , Data: 30/09/2024

PODER	02	PODER EXECUTIVO					
ORGÃO	05	SERETARIA DE OBRAS E INFRA-ESTRUTURA					
UNIDADE	00	SERETARIA DE OBRAS E INFRA-ESTRUTURA					
Aplicacao Programada	Proj/Ativ	Finalidade	Categoria	Detalhada	TotalGrupo	Total Categ.	Total Func.
		F.R. - C.A.					
CONSTRUÇÃO REFORMA E AMPLIAÇÃO DE PRÉDIOS PÚBLICOS	15.451.0403.1020.0000						25.000,00
AMPLIAÇÃO DE REDE DE DISTRIB. DE ÁGUA DA SEDE	15.451.0417.1028.0000						60.000,00
4 DESPESAS DE CAPIT						60.000,00	
4 INVESTIMENTOS					60.000,00		
OBRAS E INSTALAÇÕES			4.4.90.51.00	60.000,00			
MANUTENÇÃO DE PRAÇAS PÚBLICAS	15.452.0403.2040.0000						90.000,00
3 DESPESAS CORREN'						90.000,00	
3 OUTRAS DESPESAS CORRENTES					90.000,00		
MATERIAL DE CONSUMO			3.3.90.30.00	15.000,00			
OUTROS SERVIÇOS DE TERCEIROS - PESSOA FÍSICA			3.3.90.36.00	70.000,00			
OUTROS SERVIÇOS DE TERCEIROS - PESSOA JURÍDICA			3.3.90.39.00	5.000,00			
MANUTENÇÃO DA REDE DE ABASTECIMENTO DE ÁGUA	15.452.0417.2042.0000						420.000,00
3 DESPESAS CORREN'						420.000,00	
3 OUTRAS DESPESAS CORRENTES					420.000,00		
MATERIAL DE CONSUMO			3.3.90.30.00	140.000,00			
OUTROS SERVIÇOS DE TERCEIROS - PESSOA FÍSICA			3.3.90.36.00	80.000,00			
OUTROS SERVIÇOS DE TERCEIROS - PESSOA JURÍDICA			3.3.90.39.00	200.000,00			
MANUTENÇÃO DA LIMPEZA PÚBLICA	17.452.0403.2041.0000						760.000,00
3 DESPESAS CORREN'						760.000,00	
3 OUTRAS DESPESAS CORRENTES					760.000,00		
MATERIAL DE CONSUMO			3.3.90.30.00	20.000,00			
OUTROS SERVIÇOS DE TERCEIROS - PESSOA FÍSICA			3.3.90.36.00	40.000,00			
OUTROS SERVIÇOS DE TERCEIROS - PESSOA JURÍDICA			3.3.90.39.00	700.000,00			
CONSTRUÇÃO DE MÓDULOS SANITÁRIOS DOMICILIARES	17.511.0401.1037.0000						80.000,00
4 DESPESAS DE CAPIT						80.000,00	
4 INVESTIMENTOS					80.000,00		
OBRAS E INSTALAÇÕES			4.4.90.51.00	20.000,00			
OBRAS E INSTALAÇÕES			4.4.90.51.00	60.000,00			
CONSTRUÇÃO E MANUTENÇÃO DE AÇUDES E BARRAGENS	17.511.0417.1012.0000						11.000,00
4 DESPESAS DE CAPIT						11.000,00	
4 INVESTIMENTOS					11.000,00		
OBRAS E INSTALAÇÕES			4.4.90.51.00	10.000,00			
OBRAS E INSTALAÇÕES			4.4.90.51.00	1.000,00			
CONSTRUÇÃO DE ATERRO SANITÁRIO	17.512.0392.1103.0000						10.000,00
4 DESPESAS DE CAPIT						10.000,00	
4 INVESTIMENTOS					10.000,00		
OBRAS E INSTALAÇÕES			4.4.90.51.00	10.000,00			



PREF. MUNICIPAL DE MILTON BRANDÃO

Centro - CNPJ:01612590/0001-76

Orçamento Programa - Exercício de 2025

Página 20

QUADRO AUXILIAR DE DETALHAMENTO DA DESPESA

Lei: , Data: 30/09/2024

PODER	02	PODER EXECUTIVO
ORGÃO	05	SECRETARIA DE OBRAS E INFRA-ESTRUTURA
UNIDADE	00	SECRETARIA DE OBRAS E INFRA-ESTRUTURA

Aplicacao Programada	Proj/Ativ	Finalidade	Categoria	Detalhada	TotalGrupo	Total Categ.	Total Func.
		F.R. - C.A.					
ADEQUAÇÃO DA REDE DE ILUMINAÇÃO PÚBLICA	25.752.0374.1024.0000						22.000,00
4	DESPESAS DE CAPIT					22.000,00	
4	INVESTIMENTOS				22.000,00		
	OBRAS E INSTALAÇÕES		4.4.90.51.00	11.000,00			
	OBRAS E INSTALAÇÕES		4.4.90.51.00	1.000,00			
	OBRAS E INSTALAÇÕES		4.4.90.51.00	5.000,00			
	EQUIPAMENTOS E MATERIAL PERMANENTE		4.4.90.52.00	5.000,00			
CONSTRUÇÃO DE SISTEMA DE ENERGIA SOLAR	25.752.0374.1108.0000					2.810.000,00	2.810.000,00
4	DESPESAS DE CAPIT					2.810.000,00	
4	INVESTIMENTOS				2.810.000,00		
	OBRAS E INSTALAÇÕES		4.4.90.51.00	10.000,00			
	OBRAS E INSTALAÇÕES		4.4.90.51.00	2.800.000,00			
MANUTENÇÃO DA ILUMINAÇÃO PÚBLICA	25.752.0374.2087.0000					245.000,00	245.000,00
3	DESPESAS CORREN					245.000,00	
3	OUTRAS DESPESAS CORRENTES				245.000,00		
	MATERIAL DE CONSUMO		3.3.90.30.00	50.000,00			
	MATERIAL DE CONSUMO		3.3.90.30.00	20.000,00			
	OUTROS SERVIÇOS DE TERCEIROS - PESSOA FÍSICA		3.3.90.36.00	5.000,00			
	OUTROS SERVIÇOS DE TERCEIROS - PESSOA FÍSICA		3.3.90.36.00	15.000,00			
	OUTROS SERVIÇOS DE TERCEIROS - PESSOA JURÍDICA		3.3.90.39.00	20.000,00			
	OUTROS SERVIÇOS DE TERCEIROS - PESSOA JURÍDICA		3.3.90.39.00	135.000,00			
TOTAL							7.421.280,00



PREF. MUNICIPAL DE MILTON BRANDÃO

Centro - CNPJ:01612590/0001-76

Orçamento Programa - Exercício de 2025

Página 21

QUADRO AUXILIAR DE DETALHAMENTO DA DESPESA

Lei: , Data: 30/09/2024

PODER	02	PODER EXECUTIVO
ORGÃO	06	SECRETARIA MUNICIPAL DE SAÚDE
UNIDADE	01	SECRETARIA MUNICIPAL DE SAÚDE

Aplicacao Programada	Proj/Ativ	Finalidade	Categoria	Detalhada	TotalGrupo	Total Categ.	Total Func.
		F.R. - C.A.					
MANUTENÇÃO DA SECRETARIA MUNICIPAL DE SAÚDE	10.122.0041.2096.0000					226.000,00	231.000,00
3	DESPESAS CORREN					226.000,00	
1	PESSOAL E ENCARGOS SOCIAIS				12.000,00		
	VENCIMENTOS E VANTAGENS FIXAS - PESSOAL CIVIL		3.1.90.11.00	7.000,00			
	OBRIGAÇÕES PATRONAIS		3.1.90.13.00	5.000,00			
3	OUTRAS DESPESAS CORRENTES				214.000,00		
	MATERIAL DE CONSUMO		3.3.90.30.00	100.000,00			
	PASSAGENS E DESPESAS COM LOCOMOÇÃO		3.3.90.33.00	7.000,00			
	OUTROS SERVIÇOS DE TERCEIROS - PESSOA FÍSICA		3.3.90.36.00	30.000,00			
	OUTROS SERVIÇOS DE TERCEIROS - PESSOA JURÍDICA		3.3.90.39.00	50.000,00			
	DESPESAS DE EXERCÍCIOS ANTERIORES		3.3.90.92.00	27.000,00			
4	DESPESAS DE CAPIT					5.000,00	5.000,00
4	INVESTIMENTOS				5.000,00		
	EQUIPAMENTOS E MATERIAL PERMANENTE		4.4.90.52.00	5.000,00			
CONSTRUÇÃO DE UNIDADE DE SAÚDE	10.301.0109.1038.0000					250.000,00	250.000,00
4	DESPESAS DE CAPIT					250.000,00	
4	INVESTIMENTOS				250.000,00		
	OBRAS E INSTALAÇÕES		4.4.90.51.00	250.000,00			
TOTAL							481.000,00



PREF. MUNICIPAL DE MILTON BRANDÃO
Centro - CNPJ:01612590/0001-76

Orçamento Programa - Exercício de 2025

Página 22

QUADRO AUXILIAR DE DETALHAMENTO DA DESPESA

Lei: , Data: 30/09/2024

PODER	02	PODER EXECUTIVO					
ORGÃO	07	SECRETARIA MUNICIPAL DE ASSISTECIAL SOCIAL					
UNIDADE	00	SECRETARIA MUNICIPAL DE ASSISTECIAL SOCIAL					
Aplicacao Programada	Proj/Ativ	Finalidade	Categoria	Detalhada	TotalGrupo	Total Categ.	Total Func.
		F.R. - C.A.					
EQUIPAR A SEC. MUN. DE ASSISTÊNCIA SOCIAL	08.122.0041.1040.0000						4.000,00
4 DESPESAS DE CAPIT							
4 INVESTIMENTOS					4.000,00	4.000,00	
EQUIPAMENTOS E MATERIAL PERMANENTE			4.4.90.52.00	4.000,00			
MANUT. ADM. DA SEC. DE ASSISTENCIA SOCIAL	08.122.0041.2055.0000					257.000,00	257.000,00
3 DESPESAS CORREN							
1 PESSOAL E ENCARGOS SOCIAIS					152.000,00		
CONTRATAÇÃO POR TEMPO DETERMINADO			3.1.90.04.00	1.000,00			
VENCIMENTOS E VANTAGENS FIXAS - PESSOAL CIVIL			3.1.90.11.00	80.000,00			
OBRIGAÇÕES PATRONAIS			3.1.90.13.00	65.000,00			
DESPESAS DE EXERCÍCIOS ANTERIORES			3.1.90.92.00	6.000,00			
3 OUTRAS DESPESAS CORRENTES					105.000,00		
DIÁRIAS - CIVIL			3.3.90.14.00	5.000,00			
MATERIAL DE CONSUMO			3.3.90.30.00	20.000,00			
MATERIAL, BEM OU SERVIÇO PARA DISTRIBUIÇÃO GRATUITA			3.3.90.32.00	8.000,00			
OUTROS SERVIÇOS DE TERCEIROS - PESSOA FÍSICA			3.3.90.36.00	60.000,00			
OUTROS SERVIÇOS DE TERCEIROS - PESSOA JURÍDICA			3.3.90.39.00	12.000,00			
AÇÕES DE APOIO A PESSOA IDOSA	08.241.0153.2092.0000					26.000,00	26.000,00
3 DESPESAS CORREN							
3 OUTRAS DESPESAS CORRENTES					26.000,00		
MATERIAL, BEM OU SERVIÇO PARA DISTRIBUIÇÃO GRATUITA			3.3.90.32.00	20.000,00			
OUTROS SERVIÇOS DE TERCEIROS - PESSOA JURÍDICA			3.3.90.39.00	1.000,00			
OUTROS AUXÍLIOS FINANCEIROS A PESSOAS FÍSICAS			3.3.90.48.00	5.000,00			
DISTRIBUIÇÃO DE APARELHO A PESSOA COM DEFICIÊNCIA.	08.242.0159.2059.0000					5.000,00	5.000,00
3 DESPESAS CORREN							
3 OUTRAS DESPESAS CORRENTES					5.000,00		
MATERIAL, BEM OU SERVIÇO PARA DISTRIBUIÇÃO GRATUITA			3.3.90.32.00	5.000,00			
AUXÍLIO FINANCEIRO A FAMÍLIA E CIDAD. NECESSITADOS	08.244.0041.2060.0000					10.000,00	10.000,00
3 DESPESAS CORREN							
3 OUTRAS DESPESAS CORRENTES					10.000,00		
OUTROS AUXÍLIOS FINANCEIROS A PESSOAS FÍSICAS			3.3.90.48.00	10.000,00			
TOTAL							302.000,00



PREF. MUNICIPAL DE MILTON BRANDÃO
Centro - CNPJ:01612590/0001-76

Orçamento Programa - Exercício de 2025

Página 23

QUADRO AUXILIAR DE DETALHAMENTO DA DESPESA

Lei: , Data: 30/09/2024

PODER	02	PODER EXECUTIVO					
ORGÃO	07	SECRETARIA MUNICIPAL DE ASSISTECIAL SOCIAL					
UNIDADE	02	FUNDO MUNICIPAL DE ASSISTÊNCIA SOCIAL - FMAS					
Aplicacao Programada	Proj/Ativ	Finalidade	Categoria	Detalhada	TotalGrupo	Total Categ.	Total Func.
		F.R. - C.A.					
AQUISIÇÃO DE EQUIPAMENTOS DIVERSOS	08.241.0153.1064.0000					5.000,00	5.000,00
4 DESPESAS DE CAPIT							
4 INVESTIMENTOS					5.000,00		
EQUIPAMENTOS E MATERIAL PERMANENTE			4.4.90.52.00	5.000,00			
PROGRAMA PRIMEIRA INFANCIA NO SUAS - CRIANÇA FELIZ	08.243.0166.2022.0000					210.000,00	210.000,00
3 DESPESAS CORREN							
1 PESSOAL E ENCARGOS SOCIAIS					50.000,00		
VENCIMENTOS E VANTAGENS FIXAS - PESSOAL CIVIL			3.1.90.11.00	30.000,00			
OBRIGAÇÕES PATRONAIS			3.1.90.13.00	15.000,00			
DESPESAS DE EXERCÍCIOS ANTERIORES			3.1.90.92.00	5.000,00			
3 OUTRAS DESPESAS CORRENTES					160.000,00		
DIÁRIAS - CIVIL			3.3.90.14.00	3.000,00			
MATERIAL DE CONSUMO			3.3.90.30.00	32.000,00			
PASSAGENS E DESPESAS COM LOCOMOÇÃO			3.3.90.33.00	25.000,00			
OUTROS SERVIÇOS DE TERCEIROS - PESSOA FÍSICA			3.3.90.36.00	70.000,00			
OUTROS SERVIÇOS DE TERCEIROS - PESSOA JURÍDICA			3.3.90.39.00	20.000,00			
DESPESAS DE EXERCÍCIOS ANTERIORES			3.3.90.92.00	10.000,00			
4 DESPESAS DE CAPIT					3.000,00		
4 INVESTIMENTOS							
EQUIPAMENTOS E MATERIAL PERMANENTE			4.4.90.52.00	3.000,00			
EQUIPAR O CONSELHO TUTELAR	08.243.0168.1041.0000					10.000,00	10.000,00
4 DESPESAS DE CAPIT							
4 INVESTIMENTOS					10.000,00		
EQUIPAMENTOS E MATERIAL PERMANENTE			4.4.90.52.00	10.000,00			
MANUTENÇÃO DO CONSELHO TUTELAR	08.243.0168.2061.0000					204.000,00	204.000,00
3 DESPESAS CORREN							
1 PESSOAL E ENCARGOS SOCIAIS					190.000,00		
VENCIMENTOS E VANTAGENS FIXAS - PESSOAL CIVIL			3.1.90.11.00	140.000,00			
OBRIGAÇÕES PATRONAIS			3.1.90.13.00	50.000,00			
3 OUTRAS DESPESAS CORRENTES					14.000,00		
DIÁRIAS - CIVIL			3.3.90.14.00	2.000,00			
MATERIAL DE CONSUMO			3.3.90.30.00	1.000,00			
OUTROS SERVIÇOS DE TERCEIROS - PESSOA FÍSICA			3.3.90.36.00	10.000,00			
OUTROS SERVIÇOS DE TERCEIROS - PESSOA JURÍDICA			3.3.90.39.00	1.000,00			
REFORMA E AMPLIAÇÃO DOS PREDIOS MANTIDOS PELO FMAS	08.244.0172.1013.0000					3.000,00	3.000,00
4 DESPESAS DE CAPIT							
4 INVESTIMENTOS					3.000,00		
OBRA E INSTALAÇÕES			4.4.90.51.00	3.000,00			
CONSTRUÇÃO DO PREDIO DOS CRAS CREAS E CENTRO DE CONVIVÊNCIA	08.244.0172.1031.0000					3.000,00	3.000,00
4 DESPESAS DE CAPIT							
4 INVESTIMENTOS					3.000,00		
OBRA E INSTALAÇÕES			4.4.90.51.00	3.000,00			



PREF. MUNICIPAL DE MILTON BRANDÃO
Centro - CNPJ:01612590/0001-76

Orçamento Programa - Exercício de 2025

QUADRO AUXILIAR DE DETALHAMENTO DA DESPESA

Página 24
Lei: , Data: 30/09/2024

PODER	02	PODER EXECUTIVO					
ORGÃO	07	SECRETARIA MUNICIPAL DE ASSISTECIAL SOCIAL					
UNIDADE	02	FUNDO MUNICIPAL DE ASSISTÊNCIA SOCIAL - FMAS					
Aplicacao Programada	Proj/Ativ	Finalidade	Categoria	Detalhada	TotalGrupo	Total Categ.	Total Func.
		F.R. - C.A.					
CONSTRUÇÃO DO PREDIO DOS CRAS CREAS E CENTRO DE CONVIVÊNCIA							3.000,00
AQUISIÇÃO DE VEÍCULOS							5.000,00
4	4	DESPESAS DE CAPIT INVESTIMENTOS			5.000,00	5.000,00	5.000,00
EQUIPAMENTOS E MATERIAL PERMANENTE			4.4.90.52.00	5.000,00			
AQUISIÇÃO DE EQUIP. PARA O IGDBF							3.000,00
4	4	DESPESAS DE CAPIT INVESTIMENTOS			3.000,00	3.000,00	3.000,00
EQUIPAMENTOS E MATERIAL PERMANENTE			4.4.90.52.00	3.000,00			
AQUISIÇÃO DE IMÓVEIS							5.000,00
4	4	DESPESAS DE CAPIT INVESTIMENTOS			5.000,00	5.000,00	5.000,00
EQUIPAMENTOS E MATERIAL PERMANENTE			4.4.90.52.00	5.000,00			
MANUTENÇÃO DO SERVIÇO DE CONVIVENCIA E FORTALECIMENTO DE VINCULO - SCFV							92.000,00
3	1	DESPESAS CORREN PESSOAL E ENCARGOS SOCIAIS			15.000,00	92.000,00	
VENCIMENTOS E VANTAGENS FIXAS - PESSOAL CIVIL			3.1.90.11.00	10.000,00			
OBRIGAÇÕES PATRONAIS			3.1.90.13.00	5.000,00			
3	3	OUTRAS DESPESAS CORRENTES			77.000,00		
DIÁRIAS - CIVIL			3.3.90.14.00	2.000,00			
MATERIAL DE CONSUMO			3.3.90.30.00	15.000,00			
OUTROS SERVIÇOS DE TERCEIROS - PESSOA FÍSICA			3.3.90.36.00	30.000,00			
OUTROS SERVIÇOS DE TERCEIROS - PESSOA JURÍDICA			3.3.90.39.00	20.000,00			
OBRIGAÇÕES TRIBUTÁRIAS E CONTRIBUTIVAS			3.3.90.47.00	10.000,00			
MANUTENÇÃO DO FMAS					245.000,00	542.000,00	552.000,00
3	1	DESPESAS CORREN PESSOAL E ENCARGOS SOCIAIS					
VENCIMENTOS E VANTAGENS FIXAS - PESSOAL CIVIL			3.1.90.11.00	145.000,00			
OBRIGAÇÕES PATRONAIS			3.1.90.13.00	70.000,00			
SENTENÇAS JUDICIAIS			3.1.90.91.00	10.000,00			
DESPESAS DE EXERCÍCIOS ANTERIORES			3.1.90.92.00	20.000,00			
3	3	OUTRAS DESPESAS CORRENTES			297.000,00		
DIÁRIAS - CIVIL			3.3.90.14.00	5.000,00			
MATERIAL DE CONSUMO			3.3.90.30.00	60.000,00			
MATERIAL, BEM OU SERVIÇO PARA DISTRIBUIÇÃO GRATUITA			3.3.90.32.00	20.000,00			
PASSAGENS E DESPESAS COM LOCOMOÇÃO			3.3.90.33.00	20.000,00			
OUTROS SERVIÇOS DE TERCEIROS - PESSOA FÍSICA			3.3.90.36.00	60.000,00			
OUTROS SERVIÇOS DE TERCEIROS - PESSOA JURÍDICA			3.3.90.39.00	60.000,00			
SERVIÇOS DE TECNOLOGIA DA INFORMAÇÃO E COMUNICAÇÃO			3.3.90.40.00	12.000,00			
OBRIGAÇÕES TRIBUTÁRIAS E CONTRIBUTIVAS			3.3.90.47.00	10.000,00			
OUTROS AUXÍLIOS FINANCEIROS A PESSOAS FÍSICAS			3.3.90.48.00	30.000,00			
DESPESAS DE EXERCÍCIOS ANTERIORES			3.3.90.92.00	20.000,00			
4	4	DESPESAS DE CAPIT INVESTIMENTOS				10.000,00	
EQUIPAMENTOS E MATERIAL PERMANENTE			4.4.90.52.00				



PREF. MUNICIPAL DE MILTON BRANDÃO
Centro - CNPJ:01612590/0001-76

Orçamento Programa - Exercício de 2025

QUADRO AUXILIAR DE DETALHAMENTO DA DESPESA

Página 25
Lei: , Data: 30/09/2024

PODER	02	PODER EXECUTIVO					
ORGÃO	07	SECRETARIA MUNICIPAL DE ASSISTECIAL SOCIAL					
UNIDADE	02	FUNDO MUNICIPAL DE ASSISTÊNCIA SOCIAL - FMAS					
Aplicacao Programada	Proj/Ativ	Finalidade	Categoria	Detalhada	TotalGrupo	Total Categ.	Total Func.
		F.R. - C.A.					
MANUTENÇÃO DO FMAS							552.000,00
4	4	DESPESAS DE CAPIT INVESTIMENTOS			10.000,00	10.000,00	
EQUIPAMENTOS E MATERIAL PERMANENTE			4.4.90.52.00	10.000,00			
MANUTENÇÃO DO PROG. AUXILIO BRASIL IGDBF							160.000,00
3	1	DESPESAS CORREN PESSOAL E ENCARGOS SOCIAIS			75.000,00	157.000,00	
VENCIMENTOS E VANTAGENS FIXAS - PESSOAL CIVIL			3.1.90.11.00	50.000,00			
OBRIGAÇÕES PATRONAIS			3.1.90.13.00	25.000,00			
3	3	OUTRAS DESPESAS CORRENTES			82.000,00		
DIÁRIAS - CIVIL			3.3.90.14.00	2.000,00			
MATERIAL DE CONSUMO			3.3.90.30.00	10.000,00			
OUTROS SERVIÇOS DE TERCEIROS - PESSOA FÍSICA			3.3.90.36.00	20.000,00			
OUTROS SERVIÇOS DE TERCEIROS - PESSOA JURÍDICA			3.3.90.39.00	60.000,00			
4	4	DESPESAS DE CAPIT INVESTIMENTOS			3.000,00	3.000,00	
EQUIPAMENTOS E MATERIAL PERMANENTE			4.4.90.52.00	3.000,00			
MANUTENÇÃO DO CENTRO DE REFERENCIA DA ASSIST. SOCIAL - CRAS							415.670,00
3	1	DESPESAS CORREN PESSOAL E ENCARGOS SOCIAIS			146.000,00	412.670,00	
CONTRATAÇÃO POR TEMPO DETERMINADO			3.1.90.04.00	1.000,00			
VENCIMENTOS E VANTAGENS FIXAS - PESSOAL CIVIL			3.1.90.11.00	95.000,00			
OBRIGAÇÕES PATRONAIS			3.1.90.13.00	50.000,00			
3	3	OUTRAS DESPESAS CORRENTES			266.670,00		
DIÁRIAS - CIVIL			3.3.90.14.00	2.000,00			
MATERIAL DE CONSUMO			3.3.90.30.00	106.670,00			
MATERIAL, BEM OU SERVIÇO PARA DISTRIBUIÇÃO GRATUITA			3.3.90.32.00	10.000,00			
PASSAGENS E DESPESAS COM LOCOMOÇÃO			3.3.90.33.00	18.000,00			
OUTROS SERVIÇOS DE TERCEIROS - PESSOA FÍSICA			3.3.90.36.00	80.000,00			
OUTROS SERVIÇOS DE TERCEIROS - PESSOA JURÍDICA			3.3.90.39.00	40.000,00			
SERVIÇOS DE TECNOLOGIA DA INFORMAÇÃO E COMUNICAÇÃO			3.3.90.40.00	10.000,00			
4	4	DESPESAS DE CAPIT INVESTIMENTOS			3.000,00	3.000,00	
EQUIPAMENTOS E MATERIAL PERMANENTE			4.4.90.52.00	3.000,00			
CONFINCIAMENTO ESTADUAL DA ASSISTENCIA SOCIAL							60.000,00
3	1	DESPESAS CORREN PESSOAL E ENCARGOS SOCIAIS			19.000,00	54.000,00	
CONTRATAÇÃO POR TEMPO DETERMINADO			3.1.90.04.00	5.000,00			
VENCIMENTOS E VANTAGENS FIXAS - PESSOAL CIVIL			3.1.90.11.00	14.000,00			
3	3	OUTRAS DESPESAS CORRENTES			35.000,00		
DIÁRIAS - CIVIL			3.3.90.14.00	2.000,00			
MATERIAL DE CONSUMO			3.3.90.30.00	15.000,00			
OUTROS SERVIÇOS DE TERCEIROS - PESSOA FÍSICA			3.3.90.36.00	8.000,00			
OUTROS SERVIÇOS DE TERCEIROS - PESSOA JURÍDICA			3.3.90.39.00	10.000,00			
4	4	DESPESAS DE CAPIT INVESTIMENTOS				6.000,00	
EQUIPAMENTOS E MATERIAL PERMANENTE			4.4.90.52.00				



PREF. MUNICIPAL DE MILTON BRANDÃO
Centro - CNPJ:01612590/0001-76

Orçamento Programa - Exercício de 2025

QUADRO AUXILIAR DE DETALHAMENTO DA DESPESA

Página 26

Lei: , Data: 30/09/2024

PODER	02	PODER EXECUTIVO					
ORGÃO	07	SECRETARIA MUNICIPAL DE ASSISTECIAL SOCIAL					
UNIDADE	02	FUNDO MUNICIPAL DE ASSISTÊNCIA SOCIAL - FMAS					
Aplicacao Programada	Proj/Ativ	Finalidade	Categoria	Detalhada	TotalGrupo	Total Categ.	Total Func.
		F.R. - C.A.					
CONFINACIMENTO ESTADUAL DA ASSISTENCIA SOCIAL	08.244.0172.2069.0000						60.000,00
4	4	DESPESAS DE CAPIT INVESTIMENTOS			6.000,00	6.000,00	
		EQUIPAMENTOS E MATERIAL PERMANENTE	4.4.90.52.00	6.000,00			
ENCARGOS COM PESSOAS CARENTES	08.244.0172.2102.0000				90.000,00	90.000,00	90.000,00
3	3	DESPESAS CORREN OUTRAS DESPESAS CORRENTES					
		MATERIAL DE CONSUMO	3.3.90.30.00	10.000,00			
		MATERIAL, BEM OU SERVIÇO PARA DISTRIBUIÇÃO GRATUITA	3.3.90.32.00	40.000,00			
		OUTROS SERVIÇOS DE TERCEIROS - PESSOA FÍSICA	3.3.90.36.00	10.000,00			
		OUTROS SERVIÇOS DE TERCEIROS - PESSOA JURÍDICA	3.3.90.39.00	5.000,00			
		OUTROS AUXÍLIOS FINANCEIROS A PESSOAS FÍSICAS	3.3.90.48.00	25.000,00			
MANUTENÇÃO DOS SERVIÇOS FUNERÁRIOS	08.244.0172.2103.0000				40.000,00	40.000,00	40.000,00
3	3	DESPESAS CORREN OUTRAS DESPESAS CORRENTES					
		MATERIAL DE CONSUMO	3.3.90.30.00	5.000,00			
		MATERIAL, BEM OU SERVIÇO PARA DISTRIBUIÇÃO GRATUITA	3.3.90.32.00	15.000,00			
		OUTROS SERVIÇOS DE TERCEIROS - PESSOA FÍSICA	3.3.90.36.00	5.000,00			
		OUTROS SERVIÇOS DE TERCEIROS - PESSOA JURÍDICA	3.3.90.39.00	15.000,00			
ASSISTÊNCIA À GESTANTE	08.244.0172.2104.0000				40.000,00	40.000,00	40.000,00
3	3	DESPESAS CORREN OUTRAS DESPESAS CORRENTES					
		MATERIAL DE CONSUMO	3.3.90.30.00	15.000,00			
		MATERIAL, BEM OU SERVIÇO PARA DISTRIBUIÇÃO GRATUITA	3.3.90.32.00	15.000,00			
		OUTROS SERVIÇOS DE TERCEIROS - PESSOA FÍSICA	3.3.90.36.00	5.000,00			
		OUTROS SERVIÇOS DE TERCEIROS - PESSOA JURÍDICA	3.3.90.39.00	5.000,00			
ESTRUTURAÇÃO DA REDE DE SERVIÇOS DO SUAS - CUSTEIO	08.244.0172.2118.0000				200.000,00	200.000,00	200.000,00
3	3	DESPESAS CORREN OUTRAS DESPESAS CORRENTES					
		MATERIAL DE CONSUMO	3.3.90.30.00	80.000,00			
		OUTROS SERVIÇOS DE TERCEIROS - PESSOA FÍSICA	3.3.90.36.00	50.000,00			
		OUTROS SERVIÇOS DE TERCEIROS - PESSOA JURÍDICA	3.3.90.39.00	70.000,00			
TOTAL							2.100.670,00



PREF. MUNICIPAL DE MILTON BRANDÃO
Centro - CNPJ:01612590/0001-76

Orçamento Programa - Exercício de 2025

QUADRO AUXILIAR DE DETALHAMENTO DA DESPESA

Página 27

Lei: , Data: 30/09/2024

PODER	02	PODER EXECUTIVO					
ORGÃO	09	SECRETARIA MUN. DE JUVENTUDE ESPORTE E LAZER					
UNIDADE	00	SECRETARIA MUN. DE JUVENTUDE ESPORTE E LAZER					
Aplicacao Programada	Proj/Ativ	Finalidade	Categoria	Detalhada	TotalGrupo	Total Categ.	Total Func.
		F.R. - C.A.					
EQUIPAR A SECRET. MUN. DA JUVENTUDE ESPORTE E LAZER	04.122.0041.1033.0000						2.500,00
4	4	DESPESAS DE CAPIT INVESTIMENTOS			2.500,00	2.500,00	
		EQUIPAMENTOS E MATERIAL PERMANENTE	4.4.90.52.00	2.500,00			
MANUT. DA SEC. MUN. DA JUVENTUDE ESPORTE E LAZER	04.122.0041.2044.0000				90.000,00	140.000,00	140.000,00
3	3	DESPESAS CORREN PESSOAL E ENCARGOS SOCIAIS					
		VENCIMENTOS E VANTAGENS FIXAS - PESSOAL CIVIL	3.1.90.11.00	70.000,00			
		OBRIGAÇÕES PATRONAIS	3.1.90.13.00	20.000,00			
		OUTRAS DESPESAS CORRENTES			50.000,00		
		DIÁRIAS - CIVIL	3.3.90.14.00	4.000,00			
		MATERIAL DE CONSUMO	3.3.90.30.00	1.000,00			
		OUTROS SERVIÇOS DE TERCEIROS - PESSOA FÍSICA	3.3.90.36.00	40.000,00			
		OUTROS SERVIÇOS DE TERCEIROS - PESSOA JURÍDICA	3.3.90.39.00	5.000,00			
CONSTRUÇÃO E AMPL. DE QUADRA ESPORTIVA	27.812.0041.1015.0000				36.000,00	36.000,00	36.000,00
4	4	DESPESAS DE CAPIT INVESTIMENTOS					
		OBRAS E INSTALAÇÕES	4.4.90.51.00	36.000,00			
CONTRUÇÃO E REFORMA DE GINASIO POLIOESPORATIVO	27.812.0041.1019.0000				21.000,00	21.000,00	21.000,00
4	4	DESPESAS DE CAPIT INVESTIMENTOS					
		OBRAS E INSTALAÇÕES	4.4.90.51.00	21.000,00			
CONSTRUÇÃO E/OU REFORMA DE CAMPO DE FUTEBOL	27.812.0041.1106.0000				10.000,00	10.000,00	10.000,00
4	4	DESPESAS DE CAPIT INVESTIMENTOS					
		OBRAS E INSTALAÇÕES	4.4.90.51.00	10.000,00			
REALIZAÇÃO DE TORNEIOS ESCOLARES	27.812.0041.2033.0000				39.000,00	39.000,00	39.000,00
3	3	DESPESAS CORREN OUTRAS DESPESAS CORRENTES					
		MATERIAL DE CONSUMO	3.3.90.30.00	15.000,00			
		PREMIAÇÕES CULTURAIS, ARTÍSTICAS, CIENTÍFICAS, DESPORTI	3.3.90.31.00	11.000,00			
		OUTROS SERVIÇOS DE TERCEIROS - PESSOA FÍSICA	3.3.90.36.00	13.000,00			
REALIZAÇÃO DE TORNEIOS INTERCOMUNIDADES	27.812.0041.2034.0000				23.000,00	23.000,00	23.000,00
3	3	DESPESAS CORREN OUTRAS DESPESAS CORRENTES					
		MATERIAL DE CONSUMO	3.3.90.30.00	10.000,00			
		PREMIAÇÕES CULTURAIS, ARTÍSTICAS, CIENTÍFICAS, DESPORTI	3.3.90.31.00	3.000,00			
		OUTROS SERVIÇOS DE TERCEIROS - PESSOA FÍSICA	3.3.90.36.00	10.000,00			



PREF. MUNICIPAL DE MILTON BRANDÃO

Centro - CNPJ:01612590/0001-76

Orçamento Programa - Exercício de 2025

Página 28

QUADRO AUXILIAR DE DETALHAMENTO DA DESPESA

Lei: , Data: 30/09/2024

PODER	02	PODER EXECUTIVO
ORGÃO	09	SECRETARIA MUN. DE JUVENTUDE ESPORTE E LAZER
UNIDADE	00	SECRETARIA MUN. DE JUVENTUDE ESPORTE E LAZER

Aplicacao Programada	Proj/Ativ	Finalidade	Categoria	Detalhada	TotalGrupo	Total Categ.	Total Func.
		F.R. - C.A.					
TOTAL							271.500,00



PREF. MUNICIPAL DE MILTON BRANDÃO

Centro - CNPJ:01612590/0001-76

Orçamento Programa - Exercício de 2025

Página 29

QUADRO AUXILIAR DE DETALHAMENTO DA DESPESA

Lei: , Data: 30/09/2024

PODER	02	PODER EXECUTIVO
ORGÃO	11	FUNDO MUNICIPAL DE SAÚDE - FMS
UNIDADE	00	FUNDO MUNICIPAL DE SAÚDE - FMS

Aplicacao Programada	Proj/Ativ	Finalidade	Categoria	Detalhada	TotalGrupo	Total Categ.	Total Func.
		F.R. - C.A.					
EQUIPAMENTO DA SECRETARIA DE SAÚDE/FMS	10.301.0109.1038.0000						110.000,00
4	DESPESAS DE CAPIT					110.000,00	
4	INVESTIMENTOS				110.000,00		
	EQUIPAMENTOS E MATERIAL PERMANENTE		4.4.90.52.00	10.000,00			
	EQUIPAMENTOS E MATERIAL PERMANENTE		4.4.90.52.00	100.000,00			
CONSTRUÇÃO DE UNIDADE DE SAÚDE	10.301.0109.1038.0000						150.000,00
4	DESPESAS DE CAPIT					150.000,00	
4	INVESTIMENTOS				150.000,00		
	OBRAS E INSTALAÇÕES		4.4.90.51.00	30.000,00			
	OBRAS E INSTALAÇÕES		4.4.90.51.00	100.000,00			
	AQUISIÇÃO DE IMÓVEIS		4.4.90.61.00	20.000,00			
REFORMA E AMPLIAÇÃO DE UNIDADE DE SAÚDE	10.301.0109.1039.0000						130.000,00
4	DESPESAS DE CAPIT					130.000,00	
4	INVESTIMENTOS				130.000,00		
	EQUIPAMENTOS E MATERIAL PERMANENTE		4.4.90.52.00	30.000,00			
	EQUIPAMENTOS E MATERIAL PERMANENTE		4.4.90.52.00	100.000,00			
AQUISIÇÃO DE VEÍCULOS	10.301.0109.1042.0000						80.000,00
4	DESPESAS DE CAPIT					80.000,00	
4	INVESTIMENTOS				80.000,00		
	EQUIPAMENTOS E MATERIAL PERMANENTE		4.4.90.52.00	20.000,00			
	EQUIPAMENTOS E MATERIAL PERMANENTE		4.4.90.52.00	10.000,00			
	EQUIPAMENTOS E MATERIAL PERMANENTE		4.4.90.52.00	50.000,00			
AQUISIÇÃO DE GABINETE ODONTOLÓGICO	10.301.0109.1046.0000						50.000,00
4	DESPESAS DE CAPIT					50.000,00	
4	INVESTIMENTOS				50.000,00		
	EQUIPAMENTOS E MATERIAL PERMANENTE		4.4.90.52.00	10.000,00			
	EQUIPAMENTOS E MATERIAL PERMANENTE		4.4.90.52.00	40.000,00			
CONSTRUÇÃO E EQUIPAMENTO DE ACADEMIA DE SAÚDE	10.301.0109.1107.0000						30.000,00
4	DESPESAS DE CAPIT					30.000,00	
4	INVESTIMENTOS				30.000,00		
	OBRAS E INSTALAÇÕES		4.4.90.51.00	30.000,00			
MANUTENÇÃO DO COFINACIAMENTO ESTADUAL À SAÚDE	10.301.0109.2018.0000						201.100,00
3	DESPESAS CORREN'					191.100,00	
3	OUTRAS DESPESAS CORRENTES				191.100,00		
	DIÁRIAS - CIVIL		3.3.90.14.00	6.100,00			
	MATERIAL DE CONSUMO		3.3.90.30.00	80.000,00			
	OUTROS SERVIÇOS DE TERCEIROS - PESSOA FÍSICA		3.3.90.36.00	20.000,00			
	OUTROS SERVIÇOS DE TERCEIROS - PESSOA JURÍDICA		3.3.90.39.00	80.000,00			
	SERVIÇOS DE TECNOLOGIA DA INFORMAÇÃO E COMUNICAÇÃO		3.3.90.40.00	5.000,00			
4	DESPESAS DE CAPIT					10.000,00	
4	INVESTIMENTOS				10.000,00		
	EQUIPAMENTOS E MATERIAL PERMANENTE		4.4.90.52.00	10.000,00			



PREF. MUNICIPAL DE MILTON BRANDÃO
Centro - CNPJ:01612590/0001-76

Orçamento Programa - Exercício de 2025

QUADRO AUXILIAR DE DETALHAMENTO DA DESPESA

Página 30

Lei: , Data: 30/09/2024

PODER	02	PODER EXECUTIVO					
ORGÃO	11	FUNDO MUNICIPAL DE SAÚDE - FMS					
UNIDADE	00	FUNDO MUNICIPAL DE SAÚDE - FMS					
Aplicacao Programada	Proj/Ativ	Finalidade	Categoria	Detalhada	TotalGrupo	Total Categ.	Total Func.
		F.R. - C.A.					
MANUTENÇÃO DO COFINACIAMENTO ESTADUAL À SAÚDE		10.301.0109.2018.0000					201.100,00
MANUTENÇÃO DO PROGRAMA DE PRÓTESE DENTÁRIA		10.301.0109.2043.0000					35.000,00
3 DESPESAS CORRENTE						35.000,00	
3 OUTRAS DESPESAS CORRENTES					35.000,00		
3 MATERIAL DE CONSUMO			3.3.90.30.00	5.000,00			
3 OUTROS SERVIÇOS DE TERCEIROS - PESSOA FÍSICA			3.3.90.36.00	10.000,00			
3 OUTROS SERVIÇOS DE TERCEIROS - PESSOA JURÍDICA			3.3.90.39.00	20.000,00			
MANUTENÇÃO DO FUNDO MUNICIPAL DE SAÚDE - FMS		10.301.0109.2045.0000					2.061.000,00
3 DESPESAS CORRENTE						2.011.000,00	
3 PESSOAL E ENCARGOS SOCIAIS					518.000,00		
3 CONTRATAÇÃO POR TEMPO DETERMINADO			3.1.90.04.00	3.000,00			
3 VENCIMENTOS E VANTAGENS FIXAS - PESSOAL CIVIL			3.1.90.11.00	300.000,00			
3 OBRIGAÇÕES PATRONAIS			3.1.90.13.00	170.000,00			
3 OUTRAS DESPESAS VARIÁVEIS - PESSOAL CIVIL			3.1.90.16.00	20.000,00			
3 SENTENÇAS JUDICIAIS			3.1.90.91.00	10.000,00			
3 DESPESAS DE EXERCÍCIOS ANTERIORES			3.1.90.92.00	15.000,00			
3 OUTRAS DESPESAS CORRENTES					1.493.000,00		
3 DIÁRIAS - CIVIL			3.3.90.14.00	40.000,00			
3 MATERIAL DE CONSUMO			3.3.90.30.00	500.000,00			
3 MATERIAL, BEM OU SERVIÇO PARA DISTRIBUIÇÃO GRATUITA			3.3.90.32.00	10.000,00			
3 PASSAGENS E DESPESAS COM LOCOMOÇÃO			3.3.90.33.00	150.000,00			
3 OUTROS SERVIÇOS DE TERCEIROS - PESSOA FÍSICA			3.3.90.36.00	400.000,00			
3 OUTROS SERVIÇOS DE TERCEIROS - PESSOA JURÍDICA			3.3.90.39.00	300.000,00			
3 SERVIÇOS DE TECNOLOGIA DA INFORMAÇÃO E COMUNICAÇÃO			3.3.90.40.00	20.000,00			
3 OBRIGAÇÕES TRIBUTÁRIAS E CONTRIBUTIVAS			3.3.90.47.00	20.000,00			
3 OUTROS AUXÍLIOS FINANCEIROS A PESSOAS FÍSICAS			3.3.90.48.00	23.000,00			
3 DESPESAS DE EXERCÍCIOS ANTERIORES			3.3.90.92.00	30.000,00			
4 DESPESAS DE CAPITAL						40.000,00	40.000,00
4 INVESTIMENTOS					40.000,00		
4 EQUIPAMENTOS E MATERIAL PERMANENTE			4.4.90.52.00	40.000,00			
MANUTENÇÃO DAS AÇÕES DE ATENÇÃO BÁSICA À SAÚDE		10.301.0109.2046.0000					2.005.200,00
3 DESPESAS CORRENTE						2.005.200,00	
3 PESSOAL E ENCARGOS SOCIAIS					558.000,00		
3 VENCIMENTOS E VANTAGENS FIXAS - PESSOAL CIVIL			3.1.90.11.00	50.000,00			
3 VENCIMENTOS E VANTAGENS FIXAS - PESSOAL CIVIL			3.1.90.11.00	250.000,00			
3 OBRIGAÇÕES PATRONAIS			3.1.90.13.00	40.000,00			
3 OBRIGAÇÕES PATRONAIS			3.1.90.13.00	150.000,00			
3 OUTRAS DESPESAS VARIÁVEIS - PESSOAL CIVIL			3.1.90.16.00	60.000,00			
3 DESPESAS DE EXERCÍCIOS ANTERIORES			3.1.90.92.00	6.000,00			



PREF. MUNICIPAL DE MILTON BRANDÃO
Centro - CNPJ:01612590/0001-76

Orçamento Programa - Exercício de 2025

QUADRO AUXILIAR DE DETALHAMENTO DA DESPESA

Página 31

Lei: , Data: 30/09/2024

PODER	02	PODER EXECUTIVO					
ORGÃO	11	FUNDO MUNICIPAL DE SAÚDE - FMS					
UNIDADE	00	FUNDO MUNICIPAL DE SAÚDE - FMS					
Aplicacao Programada	Proj/Ativ	Finalidade	Categoria	Detalhada	TotalGrupo	Total Categ.	Total Func.
		F.R. - C.A.					
MANUTENÇÃO DAS AÇÕES DE ATENÇÃO BÁSICA À SAÚDE		10.301.0109.2046.0000					2.005.200,00
3 DESPESAS CORRENTE						1.449.200,00	2.005.200,00
3 OUTRAS DESPESAS CORRENTES					1.449.200,00		
3 CONTRATAÇÃO POR TEMPO DETERMINADO			3.3.90.04.00	10.000,00			
3 DIÁRIAS - CIVIL			3.3.90.14.00	10.000,00			
3 MATERIAL DE CONSUMO			3.3.90.30.00	410.000,00			
3 PASSAGENS E DESPESAS COM LOCOMOÇÃO			3.3.90.33.00	180.000,00			
3 OUTROS SERVIÇOS DE TERCEIROS - PESSOA FÍSICA			3.3.90.36.00	350.000,00			
3 OUTROS SERVIÇOS DE TERCEIROS - PESSOA FÍSICA			3.3.90.36.00	294.200,00			
3 OUTROS SERVIÇOS DE TERCEIROS - PESSOA JURÍDICA			3.3.90.39.00	150.000,00			
3 SERVIÇOS DE TECNOLOGIA DA INFORMAÇÃO E COMUNICAÇÃO			3.3.90.40.00	20.000,00			
3 OBRIGAÇÕES TRIBUTÁRIAS E CONTRIBUTIVAS			3.3.90.47.00	10.000,00			
3 DESPESAS DE EXERCÍCIOS ANTERIORES			3.3.90.92.00	15.000,00			
AÇÕES DE INCENTIVO À SAÚDE BUCAL		10.301.0109.2047.0000					258.000,00
3 DESPESAS CORRENTE						253.000,00	
3 PESSOAL E ENCARGOS SOCIAIS					141.000,00		
3 CONTRATAÇÃO POR TEMPO DETERMINADO			3.1.90.04.00	1.000,00			
3 VENCIMENTOS E VANTAGENS FIXAS - PESSOAL CIVIL			3.1.90.11.00	15.000,00			
3 VENCIMENTOS E VANTAGENS FIXAS - PESSOAL CIVIL			3.1.90.11.00	100.000,00			
3 OBRIGAÇÕES PATRONAIS			3.1.90.13.00	5.000,00			
3 OBRIGAÇÕES PATRONAIS			3.1.90.13.00	20.000,00			
3 OUTRAS DESPESAS CORRENTES					112.000,00		
3 CONTRATAÇÃO POR TEMPO DETERMINADO			3.3.90.04.00	5.000,00			
3 MATERIAL DE CONSUMO			3.3.90.30.00	47.000,00			
3 PASSAGENS E DESPESAS COM LOCOMOÇÃO			3.3.90.33.00	10.000,00			
3 OUTROS SERVIÇOS DE TERCEIROS - PESSOA FÍSICA			3.3.90.36.00	50.000,00			
4 DESPESAS DE CAPITAL						5.000,00	5.000,00
4 INVESTIMENTOS					5.000,00		
4 EQUIPAMENTOS E MATERIAL PERMANENTE			4.4.90.52.00	5.000,00			
AÇÕES DO PROGRAMA DOS AGENTES COMUNITÁRIOS DE SAÚDE - PACS		10.301.0109.2048.0000					554.380,00
3 DESPESAS CORRENTE						554.380,00	
3 PESSOAL E ENCARGOS SOCIAIS					454.380,00		
3 VENCIMENTOS E VANTAGENS FIXAS - PESSOAL CIVIL			3.1.90.11.00	30.000,00			
3 VENCIMENTOS E VANTAGENS FIXAS - PESSOAL CIVIL			3.1.90.11.00	349.380,00			
3 OBRIGAÇÕES PATRONAIS			3.1.90.13.00	10.000,00			
3 OBRIGAÇÕES PATRONAIS			3.1.90.13.00	65.000,00			
3 OUTRAS DESPESAS CORRENTES					200.000,00		
3 MATERIAL DE CONSUMO			3.3.90.30.00	50.000,00			
3 OUTROS SERVIÇOS DE TERCEIROS - PESSOA FÍSICA			3.3.90.36.00	100.000,00			
3 OUTROS SERVIÇOS DE TERCEIROS - PESSOA FÍSICA			3.3.90.36.00	50.000,00			
ESTRATÉGIA DE SAÚDE FAMÍLIA - ESF		10.301.0109.2049.0000					524.000,00
3 DESPESAS CORRENTE						524.000,00	



PREF. MUNICIPAL DE MILTON BRANDÃO

Centro - CNPJ:01612590/0001-76

Orçamento Programa - Exercício de 2025

QUADRO AUXILIAR DE DETALHAMENTO DA DESPESA

Página 32

Lei: , Data: 30/09/2024

PODER	02	PODER EXECUTIVO
ORGÃO	11	FUNDO MUNICIPAL DE SAÚDE - FMS
UNIDADE	00	FUNDO MUNICIPAL DE SAÚDE - FMS

Aplicacao Programada	Proj/Ativ	Finalidade F.R. - C.A.	Categoria	Detalhada	TotalGrupo	Total Categ.	Total Func.
ESTRATEGIA DE SAÚDE FAMILIA - ESF	10.301.0109.2049.0000					624.000,00	624.000,00
3 DESPESAS CORREN					474.000,00		
1 PESSOAL E ENCARGOS SOCIAIS							
CONTRATAÇÃO POR TEMPO DETERMINADO			3.1.90.04.00	4.000,00			
VENCIMENTOS E VANTAGENS FIXAS - PESSOAL CIVIL			3.1.90.11.00	50.000,00			
VENCIMENTOS E VANTAGENS FIXAS - PESSOAL CIVIL			3.1.90.11.00	220.000,00			
VENCIMENTOS E VANTAGENS FIXAS - PESSOAL CIVIL			3.1.90.11.00	120.000,00			
OBRIGAÇÕES PATRONAIS			3.1.90.13.00	10.000,00			
OBRIGAÇÕES PATRONAIS			3.1.90.13.00	70.000,00			
3 OUTRAS DESPESAS CORRENTES					150.000,00		
CONTRATAÇÃO POR TEMPO DETERMINADO			3.3.90.04.00	10.000,00			
DIÁRIAS - CIVIL			3.3.90.14.00	10.000,00			
MATERIAL DE CONSUMO			3.3.90.30.00	50.000,00			
OUTROS SERVIÇOS DE TERCEIROS - PESSOA FÍSICA			3.3.90.36.00	50.000,00			
OUTROS SERVIÇOS DE TERCEIROS - PESSOA JURÍDICA			3.3.90.39.00	30.000,00			
PROGRAMA DE TRANSPORTE FORA DE DOMICÍLIO	10.301.0109.2051.0000					30.000,00	30.000,00
3 DESPESAS CORREN					30.000,00		
3 OUTRAS DESPESAS CORRENTES							
OUTROS AUXÍLIOS FINANCEIROS A PESSOAS FÍSICAS			3.3.90.48.00	30.000,00			
IMPLEMENTO TEMPORÁRIO PARA CUSTEIO DA SAÚDE - EMENDAS PARLAMENTARES	10.301.0109.2071.0000					500.000,00	500.000,00
3 DESPESAS CORREN					500.000,00		
3 OUTRAS DESPESAS CORRENTES							
MATERIAL DE CONSUMO			3.3.90.30.00	300.000,00			
OUTROS SERVIÇOS DE TERCEIROS - PESSOA FÍSICA			3.3.90.36.00	100.000,00			
OUTROS SERVIÇOS DE TERCEIROS - PESSOA JURÍDICA			3.3.90.39.00	100.000,00			
MANUTENÇÃO DAS AÇÕES DO PROG. SAÚDE NAS ESCOLAS	10.301.0109.2079.0000					60.000,00	60.000,00
3 DESPESAS CORREN					60.000,00		
3 OUTRAS DESPESAS CORRENTES							
MATERIAL DE CONSUMO			3.3.90.30.00	15.000,00			
PASSAGENS E DESPESAS COM LOCOMOÇÃO			3.3.90.33.00	5.000,00			
OUTROS SERVIÇOS DE TERCEIROS - PESSOA FÍSICA			3.3.90.36.00	15.000,00			
OUTROS SERVIÇOS DE TERCEIROS - PESSOA JURÍDICA			3.3.90.39.00	25.000,00			
MANUTENÇÃO DO PROGRAMA SAÚDE DA HORA	10.301.0109.2084.0000					93.700,00	93.700,00
3 DESPESAS CORREN					56.900,00		
1 PESSOAL E ENCARGOS SOCIAIS							
OUTRAS DESPESAS VARIÁVEIS - PESSOAL CIVIL			3.1.90.16.00	56.900,00			
3 OUTRAS DESPESAS CORRENTES					36.800,00		
OUTROS SERVIÇOS DE TERCEIROS - PESSOA FÍSICA			3.3.90.36.00	36.800,00			
AÇÕES DO PROGRAMA NASF	10.301.0109.2085.0000					248.000,00	248.000,00
3 DESPESAS CORREN							



PREF. MUNICIPAL DE MILTON BRANDÃO

Centro - CNPJ:01612590/0001-76

Orçamento Programa - Exercício de 2025

QUADRO AUXILIAR DE DETALHAMENTO DA DESPESA

Página 33

Lei: , Data: 30/09/2024

PODER	02	PODER EXECUTIVO
ORGÃO	11	FUNDO MUNICIPAL DE SAÚDE - FMS
UNIDADE	00	FUNDO MUNICIPAL DE SAÚDE - FMS

Aplicacao Programada	Proj/Ativ	Finalidade F.R. - C.A.	Categoria	Detalhada	TotalGrupo	Total Categ.	Total Func.
AÇÕES DO PROGRAMA NASF	10.301.0109.2085.0000					248.000,00	248.000,00
3 DESPESAS CORREN					88.000,00		
1 PESSOAL E ENCARGOS SOCIAIS							
CONTRATAÇÃO POR TEMPO DETERMINADO			3.1.90.04.00	1.000,00			
VENCIMENTOS E VANTAGENS FIXAS - PESSOAL CIVIL			3.1.90.11.00	5.000,00			
VENCIMENTOS E VANTAGENS FIXAS - PESSOAL CIVIL			3.1.90.11.00	50.000,00			
OBRIGAÇÕES PATRONAIS			3.1.90.13.00	2.000,00			
OBRIGAÇÕES PATRONAIS			3.1.90.13.00	30.000,00			
3 OUTRAS DESPESAS CORRENTES					160.000,00		
MATERIAL DE CONSUMO			3.3.90.30.00	50.000,00			
OUTROS SERVIÇOS DE TERCEIROS - PESSOA FÍSICA			3.3.90.36.00	80.000,00			
OUTROS SERVIÇOS DE TERCEIROS - PESSOA JURÍDICA			3.3.90.39.00	30.000,00			
MANUTENÇÃO DO CONVÊNIO COM A APAE	10.301.0109.2117.0000					0,00	0,00
3 DESPESAS CORREN					0,00		
3 OUTRAS DESPESAS CORRENTES							
OUTROS SERVIÇOS DE TERCEIROS - PESSOA JURÍDICA			3.3.90.39.00				
PROMOÇÃO DA ASSISTÊNCIA FARMACÉUTICA NA ATENÇÃO BÁSICA	10.303.0109.2050.0000					95.000,00	95.000,00
3 DESPESAS CORREN					95.000,00		
3 OUTRAS DESPESAS CORRENTES							
MATERIAL DE CONSUMO			3.3.90.30.00	35.000,00			
MATERIAL DE CONSUMO			3.3.90.30.00	60.000,00			
MANUTENÇÃO DAS ATIVIDADES DE VACINAÇÃO	10.303.0109.2052.0000					90.000,00	90.000,00
3 DESPESAS CORREN					50.000,00		
1 PESSOAL E ENCARGOS SOCIAIS							
OUTRAS DESPESAS VARIÁVEIS - PESSOAL CIVIL			3.1.90.16.00	20.000,00			
OUTRAS DESPESAS VARIÁVEIS - PESSOAL CIVIL			3.1.90.16.00	30.000,00			
3 OUTRAS DESPESAS CORRENTES					40.000,00		
DIÁRIAS - CIVIL			3.3.90.14.00	10.000,00			
OUTROS SERVIÇOS DE TERCEIROS - PESSOA FÍSICA			3.3.90.36.00	10.000,00			
OUTROS SERVIÇOS DE TERCEIROS - PESSOA FÍSICA			3.3.90.36.00	20.000,00			
AÇÕES DE VIGILANCIA SANITÁRIA	10.304.0109.2054.0000					326.500,00	326.500,00
3 DESPESAS CORREN					214.500,00		
1 PESSOAL E ENCARGOS SOCIAIS							
CONTRATAÇÃO POR TEMPO DETERMINADO			3.1.90.04.00	3.000,00			
VENCIMENTOS E VANTAGENS FIXAS - PESSOAL CIVIL			3.1.90.11.00	50.000,00			
VENCIMENTOS E VANTAGENS FIXAS - PESSOAL CIVIL			3.1.90.11.00	127.500,00			
OBRIGAÇÕES PATRONAIS			3.1.90.13.00	11.000,00			
OBRIGAÇÕES PATRONAIS			3.1.90.13.00	20.000,00			
OUTRAS DESPESAS VARIÁVEIS - PESSOAL CIVIL			3.1.90.16.00	3.000,00			
3 OUTRAS DESPESAS CORRENTES					112.000,00		
DIÁRIAS - CIVIL			3.3.90.14.00	2.000,00			
MATERIAL DE CONSUMO			3.3.90.30.00	40.000,00			
OUTROS SERVIÇOS DE TERCEIROS - PESSOA FÍSICA			3.3.90.36.00	50.000,00			
OUTROS SERVIÇOS DE TERCEIROS - PESSOA JURÍDICA			3.3.90.39.00	20.000,00			

**PREF. MUNICIPAL DE MILTON BRANDÃO**

Centro - CNPJ:01612590/0001-76

Orçamento Programa - Exercício de 2025

Página 34

QUADRO AUXILIAR DE DETALHAMENTO DA DESPESA

Lei: , Data: 30/09/2024

PODER	02	PODER EXECUTIVO					
ORGÃO	11	FUNDO MUNICIPAL DE SAÚDE - FMS					
UNIDADE	00	FUNDO MUNICIPAL DE SAÚDE - FMS					
Aplicacao Programada	Proj/Ativ	Finalidade	Categoria	Detalhada	TotalGrupo	Total Categ.	Total Func.
		F.R. - C.A.					
MANUTENÇÃO DAS AÇÕES DE COMBATE ÀS ENDEMIAS	10.305.0109.2056.0000						380.390,00
3	DESPESAS CORREN'					380.390,00	
1	PESSOAL E ENCARGOS SOCIAIS				233.390,00		
	VENCIMENTOS E VANTAGENS FIXAS - PESSOAL CIVIL		3.1.90.11.00	50.000,00			
	VENCIMENTOS E VANTAGENS FIXAS - PESSOAL CIVIL		3.1.90.11.00	120.000,00			
	OBRIGAÇÕES PATRONAIS		3.1.90.13.00	30.000,00			
	OBRIGAÇÕES PATRONAIS		3.1.90.13.00	28.390,00			
	OUTRAS DESPESAS VARIÁVEIS - PESSOAL CIVIL		3.1.90.16.00	5.000,00			
3	OUTRAS DESPESAS CORRENTES				147.000,00		
	DIÁRIAS - CIVIL		3.3.90.14.00	5.000,00			
	DIÁRIAS - CIVIL		3.3.90.14.00	2.000,00			
	MATERIAL DE CONSUMO		3.3.90.30.00	5.000,00			
	OUTROS SERVIÇOS DE TERCEIROS - PESSOA FÍSICA		3.3.90.36.00	85.000,00			
	OUTROS SERVIÇOS DE TERCEIROS - PESSOA FÍSICA		3.3.90.36.00	50.000,00			
TOTAL							8.202.270,00

**PREF. MUNICIPAL DE MILTON BRANDÃO**

Centro - CNPJ:01612590/0001-76

Orçamento Programa - Exercício de 2025

Página 35

QUADRO AUXILIAR DE DETALHAMENTO DA DESPESA

Lei: , Data: 30/09/2024

PODER	02	PODER EXECUTIVO					
ORGÃO	12	SECRETARIA DE GOVERNO E SEGURANÇA PÚBLICA					
UNIDADE	00	SECRETARIA DE GOVERNO E SEGURANÇA PÚBLICA					
Aplicacao Programada	Proj/Ativ	Finalidade	Categoria	Detalhada	TotalGrupo	Total Categ.	Total Func.
		F.R. - C.A.					
MANUTENÇÃO DA SEC. DE GOVERNO E SEGURANÇA PÚBLICA	04.122.0041.2073.0000						132.000,00
3	DESPESAS CORREN'					132.000,00	
1	PESSOAL E ENCARGOS SOCIAIS				80.000,00		
	VENCIMENTOS E VANTAGENS FIXAS - PESSOAL CIVIL		3.1.90.11.00	60.000,00			
	OBRIGAÇÕES PATRONAIS		3.1.90.13.00	20.000,00			
3	OUTRAS DESPESAS CORRENTES				52.000,00		
	DIÁRIAS - CIVIL		3.3.90.14.00	2.000,00			
	MATERIAL DE CONSUMO		3.3.90.30.00	10.000,00			
	PASSAGENS E DESPESAS COM LOCOMOÇÃO		3.3.90.33.00	15.000,00			
	OUTROS SERVIÇOS DE TERCEIROS - PESSOA FÍSICA		3.3.90.36.00	15.000,00			
	OUTROS SERVIÇOS DE TERCEIROS - PESSOA JURÍDICA		3.3.90.39.00	10.000,00			
MANUTENÇÃO DA GUARDA MUNICIPAL	04.181.0121.2009.0000						347.000,00
3	DESPESAS CORREN'					339.000,00	
1	PESSOAL E ENCARGOS SOCIAIS				200.000,00		
	VENCIMENTOS E VANTAGENS FIXAS - PESSOAL CIVIL		3.1.90.11.00	150.000,00			
	OBRIGAÇÕES PATRONAIS		3.1.90.13.00	50.000,00			
3	OUTRAS DESPESAS CORRENTES				139.000,00		
	DIÁRIAS - CIVIL		3.3.90.14.00	4.000,00			
	MATERIAL DE CONSUMO		3.3.90.30.00	30.000,00			
	OUTROS SERVIÇOS DE TERCEIROS - PESSOA FÍSICA		3.3.90.36.00	50.000,00			
	SERVIÇOS DE TECNOLOGIA DA INFORMAÇÃO E COMUNICAÇÃO		3.3.90.40.00	55.000,00			
4	DESPESAS DE CAPIT					8.000,00	
4	INVESTIMENTOS				8.000,00		
	EQUIPAMENTOS E MATERIAL PERMANENTE		4.4.90.52.00	8.000,00			
TOTAL							479.000,00



PREF. MUNICIPAL DE MILTON BRANDÃO

Centro - CNPJ:01612590/0001-76

Orçamento Programa - Exercício de 2025

Página 36

QUADRO AUXILIAR DE DETALHAMENTO DA DESPESA

Lei: , Data: 30/09/2024

PODER	02	PODER EXECUTIVO
ORGÃO	14	CONTROLADORIA GERAL DO MUNICÍPIO
UNIDADE	00	CONTROLADORIA GERAL DO MUNICÍPIO

Aplicacao Programada	Proj/Ativ	Finalidade	Categoria	Detalhada	TotalGrupo	Total Categ.	Total Func.
F.R. - C.A.							
MANUTENÇÃO DA CONTROLADORIA GERAL DO MUNICÍPIO	04.124.0056.2021.0000						148.000,00
3	DESPESAS CORREN'					138.000,00	
1	PESSOAL E ENCARGOS SOCIAIS				95.000,00		
	VENCIMENTOS E VANTAGENS FIXAS - PESSOAL CIVIL		3.1.90.11.00	70.000,00			
	OBRIGAÇÕES PATRONAIS		3.1.90.13.00	25.000,00			
3	OUTRAS DESPESAS CORRENTES				43.000,00		
	DIÁRIAS - CIVIL		3.3.90.14.00	2.000,00			
	MATERIAL DE CONSUMO		3.3.90.30.00	5.000,00			
	SERVIÇOS DE CONSULTORIA		3.3.90.35.00	20.000,00			
	OUTROS SERVIÇOS DE TERCEIROS - PESSOA FÍSICA		3.3.90.36.00	6.000,00			
	OUTROS SERVIÇOS DE TERCEIROS - PESSOA JURÍDICA		3.3.90.39.00	10.000,00			
4	DESPESAS DE CAPIT					10.000,00	
4	INVESTIMENTOS				10.000,00		
	EQUIPAMENTOS E MATERIAL PERMANENTE		4.4.90.52.00	10.000,00			
TOTAL							148.000,00



PREF. MUNICIPAL DE MILTON BRANDÃO

Centro - CNPJ:01612590/0001-76

Orçamento Programa - Exercício de 2025

Página 37

QUADRO AUXILIAR DE DETALHAMENTO DA DESPESA

Lei: , Data: 30/09/2024

PODER	02	PODER EXECUTIVO
ORGÃO	15	FUNDO MUNIC. DOS DIR. DA CRIANÇA E DO ADOLESCENTE
UNIDADE	00	FUNDO MUNICIPAL DA CRIANÇA E DO ADOLESCENTE

Aplicacao Programada	Proj/Ativ	Finalidade	Categoria	Detalhada	TotalGrupo	Total Categ.	Total Func.
F.R. - C.A.							
MANUTENÇÃO DO FUNDO MUNIC. DOS DIREITOS DA CRIANÇA E DO ADOLESCENTE	08.243.0166.2093.0000						90.000,00
3	DESPESAS CORREN'					76.000,00	
3	OUTRAS DESPESAS CORRENTES				76.000,00		
	MATERIAL DE CONSUMO		3.3.90.30.00	26.000,00			
	OUTROS SERVIÇOS DE TERCEIROS - PESSOA FÍSICA		3.3.90.36.00	25.000,00			
	OUTROS SERVIÇOS DE TERCEIROS - PESSOA JURÍDICA		3.3.90.39.00	25.000,00			
4	DESPESAS DE CAPIT					14.000,00	
4	INVESTIMENTOS				14.000,00		
	EQUIPAMENTOS E MATERIAL PERMANENTE		4.4.90.52.00	14.000,00			
TOTAL							90.000,00

**PREF. MUNICIPAL DE MILTON BRANDÃO**

Centro - CNPJ:01612590/0001-76

Orçamento Programa - Exercício de 2025

Página 38

QUADRO AUXILIAR DE DETALHAMENTO DA DESPESA

Lei: , Data: 30/09/2024

PODER	02	PODER EXECUTIVO					
ORGÃO	16	FUNDO MUNICIPAL DE SEGURANÇA PÚBLICA - FUMSEP					
UNIDADE	00	FUNDO MUNICIPAL DE SEGURANÇA PÚBLICA - FUMSEP					
Aplicacao Programada	Proj/Ativ	Finalidade	Categoria	Detalhada	TotalGrupo	Total Categ.	Total Func.
		F.R. - C.A.					
MANUTENÇÃO DO FUNDO MUNICIPAL DE SEGURANÇA PÚBLICA	04.182.0121.2094.0000						80.000,00
3	3	DESPESAS CORREN				78.000,00	
		OUTRAS DESPESAS CORRENTES			78.000,00		
		MATERIAL DE CONSUMO	3.3.90.30.00	60.000,00			
		OUTROS SERVIÇOS DE TERCEIROS - PESSOA FÍSICA	3.3.90.36.00	10.000,00			
		OUTROS SERVIÇOS DE TERCEIROS - PESSOA JURÍDICA	3.3.90.39.00	8.000,00			
4	4	DESPESAS DE CAPIT				2.000,00	
		INVESTIMENTOS			2.000,00		
		EQUIPAMENTOS E MATERIAL PERMANENTE	4.4.90.52.00	2.000,00			
TOTAL							80.000,00

**PREF. MUNICIPAL DE MILTON BRANDÃO**

Centro - CNPJ:01612590/0001-76

Orçamento Programa - Exercício de 2025

Página 39

QUADRO AUXILIAR DE DETALHAMENTO DA DESPESA

Lei: , Data: 30/09/2024

PODER	02	PODER EXECUTIVO					
ORGÃO	17	SECRETARIA DE TRANSPORTE - SETRAS					
UNIDADE	00	SECRETARIA DE TRANSPORTE - SETRAS					
Aplicacao Programada	Proj/Ativ	Finalidade	Categoria	Detalhada	TotalGrupo	Total Categ.	Total Func.
		F.R. - C.A.					
MANUTENÇÃO ADM. DA SECRETARIA DE TRANSPORTES	26.122.0041.2098.0000						912.000,00
3	3	DESPESAS CORREN				908.000,00	
		1 PESSOAL E ENCARGOS SOCIAIS			240.000,00		
		VENCIMENTOS E VANTAGENS FIXAS - PESSOAL CIVIL	3.1.90.11.00	180.000,00			
		OBRIGAÇÕES PATRONAIS	3.1.90.13.00	60.000,00			
		3 OUTRAS DESPESAS CORRENTES			666.000,00		
		DIÁRIAS - CIVIL	3.3.90.14.00	6.000,00			
		MATERIAL DE CONSUMO	3.3.90.30.00	400.000,00			
		PASSAGENS E DESPESAS COM LOCOMOÇÃO	3.3.90.33.00	200.000,00			
		OUTROS SERVIÇOS DE TERCEIROS - PESSOA FÍSICA	3.3.90.36.00	20.000,00			
		OUTROS SERVIÇOS DE TERCEIROS - PESSOA JURÍDICA	3.3.90.39.00	40.000,00			
4	4	DESPESAS DE CAPIT				6.000,00	6.000,00
		INVESTIMENTOS			6.000,00		
		EQUIPAMENTOS E MATERIAL PERMANENTE	4.4.90.52.00	6.000,00			
MANUTENÇÃO DE ESTRADAS VICINAIS	26.122.0393.2101.0000						270.000,00
3	3	DESPESAS CORREN				270.000,00	
		3 OUTRAS DESPESAS CORRENTES			270.000,00		
		MATERIAL DE CONSUMO	3.3.90.30.00	150.000,00			
		OUTROS SERVIÇOS DE TERCEIROS - PESSOA FÍSICA	3.3.90.36.00	100.000,00			
		OUTROS SERVIÇOS DE TERCEIROS - PESSOA JURÍDICA	3.3.90.39.00	20.000,00			
CONSTRUÇÃO DE PONTES E PASSAGENS MOLHADAS	26.782.0393.1030.0000						210.000,00
4	4	DESPESAS DE CAPIT				210.000,00	
		INVESTIMENTOS			210.000,00		
		OBRAS E INSTALAÇÕES	4.4.90.51.00	10.000,00			
		OBRAS E INSTALAÇÕES	4.4.90.51.00	200.000,00			
CONSTRUÇÃO DE ESTRADAS VICINAIS	26.782.0393.1032.0000						149.000,00
4	4	DESPESAS DE CAPIT				149.000,00	
		INVESTIMENTOS			149.000,00		
		OBRAS E INSTALAÇÕES	4.4.90.51.00	49.000,00			
		OBRAS E INSTALAÇÕES	4.4.90.51.00	100.000,00			
TOTAL							1.541.000,00



PREF. MUNICIPAL DE MILTON BRANDÃO

Centro - CNPJ:01612590/0001-76

Orçamento Programa - Exercício de 2025

Página 40

QUADRO AUXILIAR DE DETALHAMENTO DA DESPESA

Lei: , Data: 30/09/2024

PODER	02	PODER EXECUTIVO
ORGÃO	18	SECRETARIA MUNICIPAL DE TURISMO - SEMTUR
UNIDADE	00	SECRETARIA MUNICIPAL DE TURISMO - SEMTUR

Aplicacao Programada	Proj/Ativ	Finalidade	Categoria	Detalhada	TotalGrupo	Total Categ.	Total Func.
		F.R. - C.A.					
criação de polo turístico constr. do mirante	23.695.0041.1016.0000						20.000,00
4	DESPESAS DE CAPIT					20.000,00	
4	INVESTIMENTOS				20.000,00		
	OBRAS E INSTALAÇÕES		4.4.90.51.00	10.000,00			
	OBRAS E INSTALAÇÕES		4.4.90.51.00	10.000,00			
MANUTENÇÃO DA SECRETARIA MUNICIPAL DE TURISMO	23.695.0041.2035.0000						106.000,00
3	DESPESAS CORREN					104.000,00	
1	PESSOAL E ENCARGOS SOCIAIS				78.000,00		
	VENCIMENTOS E VANTAGENS FIXAS - PESSOAL CIVIL		3.1.90.11.00	60.000,00			
	OBRIGAÇÕES PATRONAIS		3.1.90.13.00	18.000,00			
3	OUTRAS DESPESAS CORRENTES				28.000,00		
	MATERIAL DE CONSUMO		3.3.90.30.00	3.000,00			
	OUTROS SERVIÇOS DE TERCEIROS - PESSOA FÍSICA		3.3.90.36.00	20.000,00			
	OUTROS SERVIÇOS DE TERCEIROS - PESSOA JURÍDICA		3.3.90.39.00	3.000,00			
4	DESPESAS DE CAPIT					2.000,00	
4	INVESTIMENTOS				2.000,00		
	EQUIPAMENTOS E MATERIAL PERMANENTE		4.4.90.52.00	2.000,00			
TOTAL							126.000,00



PREF. MUNICIPAL DE MILTON BRANDÃO

Centro - CNPJ:01612590/0001-76

Orçamento Programa - Exercício de 2025

Página 41

QUADRO AUXILIAR DE DETALHAMENTO DA DESPESA

Lei: , Data: 30/09/2024

PODER	02	PODER EXECUTIVO
ORGÃO	19	SECRETARIA MUNICIPAL DO MEIO AMBIENTE
UNIDADE	00	SECRETARIA MUNICIPAL DO MEIO AMBIENTE

Aplicacao Programada	Proj/Ativ	Finalidade	Categoria	Detalhada	TotalGrupo	Total Categ.	Total Func.
		F.R. - C.A.					
MANUTENÇÃO DA SECRETARIA DO MEIO AMBIENTE	18.541.0041.2115.0000						150.000,00
3	DESPESAS CORREN					145.000,00	
1	PESSOAL E ENCARGOS SOCIAIS				80.000,00		
	CONTRATAÇÃO POR TEMPO DETERMINADO		3.1.90.04.00	1.000,00			
	VENCIMENTOS E VANTAGENS FIXAS - PESSOAL CIVIL		3.1.90.11.00	70.000,00			
	OBRIGAÇÕES PATRONAIS		3.1.90.13.00	9.000,00			
3	OUTRAS DESPESAS CORRENTES				65.000,00		
	DIÁRIAS - CIVIL		3.3.90.14.00	5.000,00			
	MATERIAL DE CONSUMO		3.3.90.30.00	15.000,00			
	OUTROS SERVIÇOS DE TERCEIROS - PESSOA FÍSICA		3.3.90.36.00	30.000,00			
	OUTROS SERVIÇOS DE TERCEIROS - PESSOA JURÍDICA		3.3.90.39.00	15.000,00			
4	DESPESAS DE CAPIT					5.000,00	
4	INVESTIMENTOS				5.000,00		
	EQUIPAMENTOS E MATERIAL PERMANENTE		4.4.90.52.00	5.000,00			
TOTAL							150.000,00

**PREF. MUNICIPAL DE MILTON BRANDÃO**

Centro - CNPJ:01612590/0001-76

Orçamento Programa - Exercício de 2025

Página 42

QUADRO AUXILIAR DE DETALHAMENTO DA DESPESA

Lei: , Data: 30/09/2024

PODER	90	Reserva de Contingência
ORGÃO	90	RESERVA DE CONTIGEÊNCIA
UNIDADE	00	RESERVA DE CONTINGÊNCIA

Aplicacao Programada	Proj/Ativ	Finalidade	Categoria	Detalhada	TotalGrupo	Total Categ.	Total Func.
		F.R. - C.A.					
RESERVA DE CONTIGENCIA	99.999.9999.9999.0000						450.000,00
9 RESERVA DE CONTI						450.000,00	
9 RESERVA DE CONTINGENCIA					450.000,00		
RESERVA DE CONTINGENCIA/ RESERVA DO RPPS			9.9.99.99.99	450.000,00			
TOTAL							450.000,00

FRANCISCO EVANGELISTA RESENDE
 PREFEITO MUNICIPAL
 182.336.003-34

**PREF. MUNICIPAL DE MILTON BRANDÃO**

Centro - CNPJ:01612590/0001-76

Orçamento Programa - Exercício de 2025

TRANSFERÊNCIAS FINANCEIRAS PREVISTAS

Lei: , Data: 30/09/2024

ENTIDADE	PREVISÃO DE REPASSE	
	A REPASSAR	A RECEBER
1 PREFEITURA MUNICIPAL DE MILTON BRANDÃO	5.128.250,00	0,00
2 CÂMARA MUNICIPAL DE MILTON BRANDÃO	0,00	1.176.000,00
3 SEC. MUN. DE EDUCAÇÃO - FUNDEB	0,00	0,00
4 FUNDO MUNICIPAL DE SAÚDE - FMS	0,00	2.836.750,00
5 FUNDO MUN. DE ASSIST. SOCIAL- FMAS	0,00	945.500,00
6 FUNDO MUNIC. DOS DIR. DA CRIANÇA E DO ADOLESCENTE	0,00	90.000,00
7 FUNDO MUNICIPAL DE SEGURANÇA PÚBLICA - FUMSEP	0,00	80.000,00
Totais R\$:	5.128.250,00	5.128.250,00

FRANCISCO EVANGELISTA RESENDE
 PREFEITO MUNICIPAL
 182.336.003-34



PREF. MUNICIPAL DE MILTON BRANDÃO

Centro - CNPJ:01612590/0001-76

Quadro 25

Página 1

Orçamento Programa - Exercício de 2025

NATUREZA DA DESPESA POR PODER

Lei: , Data: 30/09/2024

PODER: 01 PODER LEGISLATIVO				
Código	Especificação	Modalidade	Grupo	Categoria Econômica
3 0. 00	DESPESAS CORRENTES			971.500,00
3 1. 00	PESSOAL E ENCARGOS SOCIAIS		574.000,00	
3 1. 90	APLICAÇÕES DIRETAS	574.000,00		
3 3. 00	OUTRAS DESPESAS CORRENTES		397.500,00	
3 3. 90	APLICAÇÕES DIRETAS	397.500,00		
4 0. 00	DESPESAS DE CAPITAL			204.500,00
4 4. 00	INVESTIMENTOS		204.500,00	
4 4. 90	APLICAÇÕES DIRETAS	204.500,00		
TOTAL				1.176.000,00



PREF. MUNICIPAL DE MILTON BRANDÃO

Centro - CNPJ:01612590/0001-76

Quadro 25

Página 2

Orçamento Programa - Exercício de 2025

NATUREZA DA DESPESA POR PODER

Lei: , Data: 30/09/2024

PODER: 02 PODER EXECUTIVO				
Código	Especificação	Modalidade	Grupo	Categoria Econômica
3 0. 00	DESPESAS CORRENTES			36.074.000,00
3 1. 00	PESSOAL E ENCARGOS SOCIAIS		15.308.720,00	
3 1. 90	APLICAÇÕES DIRETAS	15.308.720,00		
3 2. 00	JUROS E ENCARGOS DA DÍVIDA		20.000,00	
3 2. 90	APLICAÇÕES DIRETAS	20.000,00		
3 3. 00	OUTRAS DESPESAS CORRENTES		20.745.280,00	
3 3. 50	TRANSFERÊNCIAS A INSTITUIÇÕES PRIVADAS SEM FINS LUCRATIVOS	37.000,00		
3 3. 71	TRANSFERÊNCIA A CONSÓRCIOS PÚBLICOS MEDIANTE CONTRATO DE R.A.T	31.200,00		
3 3. 90	APLICAÇÕES DIRETAS	20.677.080,00		
4 0. 00	DESPESAS DE CAPITAL			22.473.050,00
4 4. 00	INVESTIMENTOS		22.393.050,00	
4 4. 90	APLICAÇÕES DIRETAS	22.393.050,00		
4 6. 00	AMORTIZAÇÃO DA DÍVIDA		80.000,00	
4 6. 90	APLICAÇÕES DIRETAS	80.000,00		
TOTAL				58.547.050,00



PREF. MUNICIPAL DE MILTON BRANDÃO

Centro - CNPJ:01612590/0001-76

Quadro 25

Página 3

Orçamento Programa - Exercício de 2025

NATUREZA DA DESPESA POR PODER

Lei: , Data: 30/09/2024

PODER: 90 RESERVA DE CONTINGÊNCIA				
Código	Especificação	Modalidade	Grupo	Categoria Econômica
9 0. 00	RESERVA DE CONTINGÊNCIA			450.000,00
9 9. 00	RESERVA DE CONTINGÊNCIA		450.000,00	
9 9. 99	RESERVA DE CONTINGÊNCIA	450.000,00		
TOTAL				450.000,00

FRANCISCO EVANGELISTA RESENDE
PREFEITO MUNICIPAL
182.336.003-34

**PREF. MUNICIPAL DE MILTON BRANDÃO**

Centro - CNPJ:01612590/0001-76

Anexo 02

Página 1

Orçamento Programa - Exercício de 2025

RECEITAS SEGUNDO AS CATEGORIAS ECONOMICAS

Lei: , Data: 30/09/2024

Código	Especificação	F.R.	Desdobramento	SubCategoria Fonte	Categoria Econômica
1000.00.0.0	RECEITAS CORRENTES.	0.000.000			57.429.886,00
1100.00.0.0	IMPOSTOS, TAXAS E CONTRIBUIÇÕES DE MELHORIA	0.000.000		1.195.420,00	
1110.00.0.0	IMPOSTOS	0.000.000		1.155.420,00	
1112.00.0.0	IMPOSTOS SOBRE O PATRIMÔNIO	0.000.000	121.920,00		
1112.50.0.0	IMPOSTO SOBRE A PROPRIEDADE PREDIAL E TERRITORIAL URBANA	0.000.000	52.520,00		
1112.50.0.0	IMPOSTO SOBRE A PROPRIEDADE PREDIAL E TERRITORIAL URBANA	0.000.000	52.520,00		
1112.50.0.1	IPTU - PRINCIPAL	1.500.00	52.520,00		
1112.53.0.0	ITBI-"INTER VIVOS"	0.000.000	69.400,00		
1112.53.0.0	ITBI-"INTER VIVOS"	0.000.000	69.400,00		
1112.53.0.1	ITBI-"INTER VIVOS"-PRINCIPAL	1.500.00	69.400,00		
1113.00.0.0	IMPOSTOS SOBRE A RENDA E PROVENTOS DE QUALQUER NATUREZA	0.000.000	750.300,00		
1113.03.0.0	IMPOSTO SOBRE A RENDA - RETIDO NA FONTE	0.000.000	750.300,00		
1113.03.1.0	IMPOSTO SOBRE A RENDA - RETIDO NA FONTE - TRABALHO	0.000.000	750.300,00		
1113.03.1.1	IRRF-TRABALHO-PRINCIPAL	1.500.00	750.300,00		
1114.00.0.0	IMPOSTO PRODUÇÃO CIRCULAÇÃO MERCADORIAS SERVIÇOS	0.000.000	283.200,00		
1114.51.0.0	IMPOSTOS SOBRE SERVIÇOS	0.000.000	283.200,00		
1114.51.1.0	IMPOSTO SOBRE SERVIÇOS DE QUALQUER NATUREZA - ISSQN	0.000.000	283.200,00		
1114.51.1.1	ISSQN - PRINCIPAL	1.500.00	283.200,00		
1120.00.0.0	TAXAS	0.000.000		40.000,00	
1121.00.0.0	TAXAS PELO EXERCÍCIO DO PODER DE POLÍCIA	0.000.000	30.000,00		
1121.01.0.0	TAXAS DE INSPEÇÃO, CONTROLE E FISCALIZAÇÃO	0.000.000	30.000,00		
1121.01.0.0	TAXAS DE INSPEÇÃO, CONTROLE E FISCALIZAÇÃO	0.000.000	30.000,00		
1121.01.0.1	TAXAS DE INSPEÇÃO, CONTROLE E FISCALIZAÇÃO - PRINCIPAL	1.500.00	30.000,00		
1122.00.0.0	TAXAS PELA PRESTAÇÃO DE SERVIÇOS	0.000.000	10.000,00		
1122.01.0.0	TAXAS PELA PRESTAÇÃO DE SERVIÇOS EM GERAL	0.000.000	10.000,00		
1122.01.0.0	TAXAS PELA PRESTAÇÃO DE SERVIÇOS EM GERAL	0.000.000	10.000,00		
1122.01.0.1	TAXAS PELA PRESTAÇÃO DE SERVIÇOS EM GERAL - PRINCIPAL	1.500.00	10.000,00		
1200.00.0.0	CONTRIBUIÇÕES	0.000.000		180.000,00	
1240.00.0.0	CONTRIBUIÇÃO PARA O CUSTEIO DO SERVIÇO DE ILUMINAÇÃO PÚBLICA	0.000.000		180.000,00	
1241.00.0.0	CONTRIBUIÇÃO PARA O CUSTEIO DO SERVIÇO DE ILUMINAÇÃO PÚBLICA	0.000.000	180.000,00		
1241.50.0.0	CONTRIBUIÇÃO PARA O CUSTEIO DO SERVIÇO DE ILUMINAÇÃO PÚBLICA	0.000.000	180.000,00		
1241.50.0.0	CONTRIBUIÇÃO PARA O CUSTEIO DO SERVIÇO DE ILUMINAÇÃO PÚBLICA	0.000.000	180.000,00		
1241.50.0.1	CONTRIB.SERV.ILUMINAÇÃO PÚBLICA-PRINCIPAL	1.751.00	180.000,00		
1300.00.0.0	RECEITA PATRIMONIAL	0.000.000		366.651,00	
1320.00.0.0	VALORES MOBILIÁRIOS	0.000.000		366.651,00	
1321.00.0.0	JUROS E CORREÇÕES MONETÁRIAS	0.000.000	366.651,00		
1321.01.0.0	REMUNERAÇÃO DE DEPÓSITOS BANCÁRIOS	0.000.000	366.651,00		
1321.01.0.0	REMUNERAÇÃO DE DEPÓSITOS BANCÁRIOS	0.000.000	366.651,00		
1321.01.0.1	REMUNERAÇÃO DE DEPÓSITOS BANCÁRIOS - PRINCIPAL	1.500.00	73.051,00		
1321.01.0.1	REMUNERAÇÃO DE DEPÓSITOS BANCÁRIOS - PRINCIPAL	1.500.00	500,00		
1321.01.0.1	REMUNERAÇÃO DE DEPÓSITOS BANCÁRIOS - PRINCIPAL	1.540.12	56.700,00		
1321.01.0.1	REMUNERAÇÃO DE DEPÓSITOS BANCÁRIOS - PRINCIPAL	1.550.00	9.850,00		
1321.01.0.1	REMUNERAÇÃO DE DEPÓSITOS BANCÁRIOS - PRINCIPAL	1.551.00	2.700,00		
1321.01.0.1	REMUNERAÇÃO DE DEPÓSITOS BANCÁRIOS - PRINCIPAL	1.552.00	2.800,00		
1321.01.0.1	REMUNERAÇÃO DE DEPÓSITOS BANCÁRIOS - PRINCIPAL	1.553.00	3.700,00		
1321.01.0.1	REMUNERAÇÃO DE DEPÓSITOS BANCÁRIOS - PRINCIPAL	1.589.00	1.300,00		
1321.01.0.1	REMUNERAÇÃO DE DEPÓSITOS BANCÁRIOS - PRINCIPAL	1.600.00	108.100,00		
1321.01.0.1	REMUNERAÇÃO DE DEPÓSITOS BANCÁRIOS - PRINCIPAL	1.621.00	9.700,00		
1321.01.0.1	REMUNERAÇÃO DE DEPÓSITOS BANCÁRIOS - PRINCIPAL	1.680.00	15.400,00		
1321.01.0.1	REMUNERAÇÃO DE DEPÓSITOS BANCÁRIOS - PRINCIPAL	1.700.00	82.850,00		
1600.00.0.0	RECEITA DE SERVIÇOS	0.000.000		5.500,00	
1610.00.0.0	SERVIÇOS ADMINISTRATIVOS E COMERCIAIS GERAIS	0.000.000		5.500,00	



PREF. MUNICIPAL DE MILTON BRANDÃO

Centro - CNPJ:01612590/0001-76

Anexo 02

Página 2

Orçamento Programa - Exercício de 2025

RECEITAS SEGUNDO AS CATEGORIAS ECONOMICAS

Lei: , Data: 30/09/2024

Código	Especificação	F.R.	Desdobramento	SubCategoria Fonte	Categoria Econômica
1611.00.0.0	SERVIÇOS ADMINISTRATIVOS E COMERCIAIS GERAIS	0.000.000	5.500,00		
1611.01.0.0	SERV.ADM.COM.GERAIS PREST.ENTIDADE ÓRGÃOS PÚBLICOS GERAL	0.000.000	5.500,00		
1611.01.0.0	SERV.ADM.COM.GERAIS PREST.ENTIDADE ÓRGÃOS PÚBLICOS GERAL	0.000.000	5.500,00		
1611.01.0.1	SERV.ADM.COM.GER.PREST.ENTID.ORG.PÚBL.-PRINCIPAL	1.500.00	5.500,00		
1700.00.0.0	TRANSFERÊNCIAS CORRENTES	0.000.000		55.331.315,00	
1710.00.0.0	TRANSFERÊNCIAS DA UNIÃO E DE SUAS ENTIDADES	0.000.000		44.616.375,00	
1711.00.0.0	TRANSFERÊNCIAS DECORRENTES DE PARTICIPAÇÃO NA RECEITA DA UNI	0.000.000	17.431.000,00		
1711.51.0.0	COTA-PARTE DO FUNDO DE PARTICIPAÇÃO DOS MUNICÍPIOS - FPM	0.000.000	17.430.000,00		
1711.51.1.0	COTA-PARTE DO FUNDO DE PARTICIPAÇÃO DOS MUNICÍPIOS - COTA ME	0.000.000	16.160.000,00		
1711.51.1.1	COTA-PARTE DO FPM- COTA MENSAL - PRINCIPAL	1.500.00	16.160.000,00		
1711.51.2.0	COTA-PARTE DO FUNDO DE PARTICIPAÇÃO DOS MUNICÍPIOS - COTAS E	0.000.000	1.270.000,00		
1711.51.2.1	COTA-PARTE DO FPM- COTAS EXTRAORDINARIAS - PRINCIPAL	1.500.00	1.270.000,00		
1711.52.0.0	COTA-PARTE DO IMPOSTO SOBRE A PROPRIEDADE TERRITORIAL RURAL	0.000.000	1.000,00		
1711.52.0.0	COTA-PARTE DO IMPOSTO SOBRE A PROPRIEDADE TERRITORIAL RURAL	0.000.000	1.000,00		
1711.52.0.1	COTA-PARTE DO IMP. PROPRIED.TERRIT.RURAL - PRINCIPAL	1.500.00	1.000,00		
1712.00.0.0	TRANSF.COMPENS.FINANC.EXPL.RECURSOS NATURAIS	0.000.000	269.490,00		
1712.52.0.0	COTA-PARTE COMPENSAÇÃO FINANCEIRA PRODUÇÃO PETRÓLEO	0.000.000	269.490,00		
1712.52.4.0	COTA-PARTE DO FUNDO ESPECIAL DO PETRÓLEO - FEP	0.000.000	269.490,00		
1712.52.4.1	COTA - PARTE FEP- PRINCIPAL	1.500.00	269.490,00		
1713.00.0.0	TRANSFERÊNCIAS RECURSOS SISTEMA ÚNICO SAÚDE - SUS	0.000.000	4.556.570,00		
1713.50.0.0	TRANSF.SUS-FUNDO A FUNDO - BLOCO DE MANUTENÇÃO	0.000.000	2.856.570,00		
1713.50.1.0	TRANSF.SUS-FUNDO A FUNDO - BLOCO DE MANUTENÇÃO	0.000.000	2.195.480,00		
1713.50.1.1	TRANS.SUS-BLOCO MANUT.ATEN.PRIMÁRIA-PRINCIPAL	1.600.00	1.781.100,00		
1713.50.1.1	TRANS.SUS-BLOCO MANUT.ATEN.PRIMÁRIA-PRINCIPAL	1.604.00	414.380,00		
1713.50.3.0	TRANSF.SUS- BLOCO MANUTENÇÃO-VIGILÂNCIA EM SAÚDE	0.000.000	163.390,00		
1713.50.3.1	TRANS.SUS-BLOCO MANUT-VIGILÂNCIA SAÚDE-PRINCIPAL	1.600.00	15.000,00		
1713.50.3.1	TRANS.SUS-BLOCO MANUT-VIGILÂNCIA SAÚDE-PRINCIPAL	1.604.00	148.390,00		
1713.50.4.0	TRANSF.SUS- BLOCO MANUTENÇÃO-ASSISTÊNCIA FARMACÉUTICA	0.000.000	76.500,00		
1713.50.4.1	TRANS.SUS- BLOCO MANUT.-ASSIST.FARMAC.-PRINCIPAL	1.600.00	76.500,00		
1713.50.5.0	TRANSF.SUS- BLOCO MANUTENÇÃO- GESTÃO DO SUS	0.000.000	7.000,00		
1713.50.5.0	TRANSF.SUS- BLOCO MANUTENÇÃO- GESTÃO DO SUS	0.000.000	414.200,00		
1713.50.5.1	TRANS.SUS- BLOCO MANUT.-GESTÃO SUS-PRINCIPAL	1.600.00	7.000,00		
1713.50.5.1	TRANS.SUS- BLOCO MANUT.-GESTÃO SUS-PRINCIPAL	1.605.00	414.200,00		
1713.99.0.0	OUTRAS TRANSFERÊNCIAS RECURSOS SISTEMA ÚNICO SAÚDE-SUS	0.000.000	1.700.000,00		
1713.99.0.0	OUTRAS TRANSFERÊNCIAS RECURSOS SISTEMA ÚNICO SAÚDE-SUS	0.000.000	1.700.000,00		
1713.99.0.1	OUTRAS TRANSF. RECURSO-SUS- PRINCIPAL	1.600.00	1.700.000,00		
1714.00.0.0	TRANSF.RECURSOS FUNDO NAC.DESENVOLVIMENTO EDUCAÇÃO-FNDE	0.000.000	815.140,00		
1714.50.0.0	TRANSFERÊNCIAS DO SALÁRIO-EDUCAÇÃO	0.000.000	534.600,00		
1714.50.0.0	TRANSFERÊNCIAS DO SALÁRIO-EDUCAÇÃO	0.000.000	534.600,00		
1714.50.0.1	TRANSF.SALÁRIO-EDUCAÇÃO- PRINCIPAL	1.550.00	534.600,00		
1714.51.0.0	TRANSFERÊNCIAS FNDE- PROGR.DINH.DIRETO NA ESCOLA - PDDE	0.000.000	12.100,00		
1714.51.0.0	TRANSFERÊNCIAS FNDE- PROGR.DINH.DIRETO NA ESCOLA - PDDE	0.000.000	12.100,00		
1714.51.0.1	TRANSF.FNDE-PROGR.DINH.DIRETO ESCOLA-PDDE-PRINCIPAL	1.551.00	12.100,00		
1714.52.0.0	TRANSF.PROGRAMA NACIONAL ALIMENTAÇÃO ESCOLA- PNAE	0.000.000	152.450,00		
1714.52.0.0	TRANSF.PROGRAMA NACIONAL ALIMENTAÇÃO ESCOLA- PNAE	0.000.000	152.450,00		
1714.52.0.1	TRANSF.PROGR.NAC. ALIMEN.ESCOLA-PNAE-PRINCIPAL	1.552.00	152.450,00		
1714.53.0.0	TRANSF.PROG.NACIONAL APOIOTRANSPORTE DO ESCOLAR - PNATE	0.000.000	115.990,00		
1714.53.0.0	TRANSF.PROG.NACIONAL APOIOTRANSPORTE DO ESCOLAR - PNATE	0.000.000	115.990,00		

**PREF. MUNICIPAL DE MILTON BRANDÃO**

Centro - CNPJ:01612590/0001-76

Anexo 02

Página 3

Orçamento Programa - Exercício de 2025

RECEITAS SEGUNDO AS CATEGORIAS ECONOMICAS

Lei: , Data: 30/09/2024

Código	Especificação	F.R.	Desdobramento	SubCategoria Fonte	Categoria Econômica
1714.53.0.1	TRANSF.PROG.NAC.TRANSF.ESCOLAR-PNATE-PRINCIPAL	1.553.00	115.990,00		
1715.00.0.0	TRANSFERÊNCIAS COMPLEMENTAÇÃO DA UNIÃO -FUNDEB	0.000.000	3.255.000,00		
1715.50.0.0	TRANSFERÊNCIAS COMPLEMENTAÇÃO UNIÃO FUNDEB-VAAT	0.000.000	1.460.000,00		
1715.50.0.0	TRANSFERÊNCIAS COMPLEMENTAÇÃO UNIÃO FUNDEB-VAAT	0.000.000	1.460.000,00		
1715.50.0.1	TRANSF.COMP.UNIÃO FUNDEB-VAAT-PRINCIPAL	1.542.12	1.460.000,00		
1715.51.0.0	TRANSFERÊNCIAS COMPLEMENTAÇÃO UNIÃO FUNDEB-VAAF	0.000.000	1.795.000,00		
1715.51.0.0	TRANSFERÊNCIAS COMPLEMENTAÇÃO UNIÃO FUNDEB-VAAF	0.000.000	1.795.000,00		
1715.51.0.1	TRANSF.COMP.UNIÃO FUNDEB-VAAF-PRINCIPAL	1.541.12	1.795.000,00		
1716.00.0.0	TRANSF.RECURSOS FUNDO NACIONAL ASSISTÊNCIA SOCIAL-FNAS	0.000.000	1.079.270,00		
1716.50.0.0	TRANSF.RECURSOS FUNDO NACIONAL ASSISTÊNCIA SOCIAL-FNAS	0.000.000	200.000,00		
1716.50.0.0	TRANSF.RECURSOS FUNDO NACIONAL ASSISTÊNCIA SOCIAL-FNAS	0.000.000	879.270,00		
1716.50.0.0	TRANSF.RECURSOS FUNDO NACIONAL ASSISTÊNCIA SOCIAL-FNAS	0.000.000	1.079.270,00		
1716.50.0.1	TRANSF.RECUR.-FNAS-PRINCIPAL	1.660.00	879.270,00		
1716.50.0.1	TRANSF.RECUR.-FNAS-PRINCIPAL	1.660.00	200.000,00		
1717.00.0.0	TRANSFERÊNCIAS DE CONVÊNIOS DA UNIÃO E DE SUAS ENTIDADES	0.000.000	158.000,00		
1717.50.0.0	TRANSF.CONVÊNIOS UNIÃO SISTEMA ÚNICO SAÚDE-SUS	0.000.000	52.500,00		
1717.50.0.0	TRANSF.CONVÊNIOS UNIÃO SISTEMA ÚNICO SAÚDE-SUS	0.000.000	52.500,00		
1717.50.0.1	TRANSF.CONV.UNIÃO-SUS-PRINCIPAL	1.600.00	52.500,00		
1717.99.0.0	OUTRAS TRANSF.CONVÊNIOS UNIÃO ENTIDADES	0.000.000	105.500,00		
1717.99.0.0	OUTRAS TRANSF.CONVÊNIOS UNIÃO ENTIDADES	0.000.000	105.500,00		
1717.99.0.1	OUTRAS TRANSF.CONV.UNIÃO ENTIDADES-PRINCIPAL	1.700.00	105.500,00		
1719.00.0.0	OUTRAS TRANSFERÊNCIAS RECURSOS UNIÃO E DE SUAS ENTIDADES	0.000.000	17.051.905,00		
1719.56.0.0	TRANSF.DECISÃO JUDICIAL (PRECATÓRIOS)-FUNDEF	0.000.000	16.140.405,00		
1719.56.0.0	TRANSF.DECISÃO JUDICIAL (PRECATÓRIOS)-FUNDEF	0.000.000	16.140.405,00		
1719.56.0.1	TRANSF.DECISÃO JUDICIAL (PRECAT.)-FUNDEF-PRINCIPAL	1.544.00	16.140.405,00		
1719.57.0.0	TRANSFERÊNCIA ESPECIAL DA UNIÃO	0.000.000	690.000,00		
1719.57.0.0	TRANSFERÊNCIA ESPECIAL DA UNIÃO	0.000.000	690.000,00		
1719.57.0.1	TRANSF.ESPECIAL DA UNIÃO-PRINCIPAL	1.706.00	690.000,00		
1719.60.0.0	TRANSFERÊNCIAS ALDIR BLANC LEI Nº 14.399/2022	0.000.000	70.000,00		
1719.60.0.0	TRANSFERÊNCIAS ALDIR BLANC LEI Nº 14.399/2022	0.000.000	70.000,00		
1719.60.0.1	TRANSF.ALDIR BLANC LEI Nº 14.399/2022-PRINCIPAL	1.719.00	70.000,00		
1719.99.0.0	OUTRAS TRANSF.RECURSOS UNIÃO ENTIDADES	0.000.000	65.000,00		
1719.99.0.0	OUTRAS TRANSF.RECURSOS UNIÃO ENTIDADES	0.000.000	86.500,00		
1719.99.0.0	OUTRAS TRANSF.RECURSOS UNIÃO ENTIDADES	0.000.000	151.500,00		
1719.99.0.1	OUTRAS TRANSF.RECUR.UNIÃO ENTID.-PRINCIPAL	1.500.00	86.500,00		
1719.99.0.1	OUTRAS TRANSF.RECUR.UNIÃO ENTID.-PRINCIPAL	1.715.00	20.000,00		
1719.99.0.1	OUTRAS TRANSF.RECUR.UNIÃO ENTID.-PRINCIPAL	1.716.00	45.000,00		
1720.00.0.0	TRANSFERÊNCIAS ESTADOS DISTRITO FEDERAL E DE SUAS ENTIDADES	0.000.000		3.995.090,00	
1721.00.0.0	PARTICIPAÇÃO NA RECEITA DOS ESTADOS E DISTRITO FEDERAL	0.000.000	3.183.990,00		
1721.50.0.0	COTA-PARTE DO ICMS	0.000.000	2.938.500,00		
1721.50.0.0	COTA-PARTE DO ICMS	0.000.000	2.938.500,00		
1721.50.0.1	COTA-PARTE DO ICMS - PRINCIPAL	1.500.00	2.938.500,00		
1721.51.0.0	COTA-PARTE DO IPVA	0.000.000	229.030,00		
1721.51.0.0	COTA-PARTE DO IPVA	0.000.000	229.030,00		
1721.51.0.1	COTA-PARTE DO IPVA - PRINCIPAL	1.500.00	229.030,00		
1721.52.0.0	COTA-PARTE DO IPI - MUNICÍPIOS	0.000.000	1.000,00		
1721.52.0.0	COTA-PARTE DO IPI - MUNICÍPIOS	0.000.000	1.000,00		
1721.52.0.1	COTA-PARTE DO IPI - MUNICÍPIOS - PRINCIPAL	1.500.00	1.000,00		
1721.53.0.0	COTA-PARTE CONTRIBUIÇÃO INTERVENÇÃO DOMÍNIO ECONÔMICO	0.000.000	15.460,00		
1721.53.0.0	COTA-PARTE CONTRIBUIÇÃO INTERVENÇÃO DOMÍNIO ECONÔMICO	0.000.000	15.460,00		
1721.53.0.1	COTA-PARTE-CIDE-PRINCIPAL	1.500.00	15.460,00		
1723.00.0.0	TRANSFERÊNCIAS RECURSOS SISTEMA ÚNICO SAÚDE - SUS	0.000.000	226.400,00		
1723.50.0.0	TRANSFERÊNCIAS RECURSOS SISTEMA ÚNICO SAÚDE - SUS	0.000.000	226.400,00		



PREF. MUNICIPAL DE MILTON BRANDÃO

Centro - CNPJ:01612590/0001-76

Anexo 02

Página 4

Orçamento Programa - Exercício de 2025

RECEITAS SEGUNDO AS CATEGORIAS ECONOMICAS

Lei: , Data: 30/09/2024

Código	Especificação	F.R.	Desdobramento	SubCategoria Fonte	Categoria Econômica
1723.50.0.0	TRANSFERÊNCIAS RECURSOS SISTEMA ÚNICO SAÚDE - SUS	0.000.000	226.400,00		
1723.50.0.1	TRANSF.RECURSOS-SUS-PRINCIPAL	1.621.00	226.400,00		
1724.00.0.0	TRANSF.CONVÊNIO ESTADOS E DF ENTIDADES	0.000.000	125.000,00		
1724.50.0.0	TRANSF.CONV.ESTADOS E DF PARA SUS	0.000.000	70.000,00		
1724.50.0.0	TRANSF.CONV.ESTADOS E DF PARA SUS	0.000.000	70.000,00		
1724.50.0.1	TRANSF.CONV.ESTADOS E DF PARA SUS-PRINCIPAL	1.701.00	70.000,00		
1724.51.0.0	TRANSF. CONVÊNIO ESTADOS PROGRAMA EDUCAÇÃO	0.000.000	55.000,00		
1724.51.0.0	TRANSF. CONVÊNIO ESTADOS PROGRAMA EDUCAÇÃO	0.000.000	55.000,00		
1724.51.0.1	TRANSF.CONV.ESTADOS PROGR.EDUCAÇÃO-PRINCIPAL	1.576.00	55.000,00		
1729.00.0.0	OUTRAS TRANSFERÊNCIAS DOS ESTADOS E DISTRITO FEDERAL	0.000.000	459.700,00		
1729.51.0.0	TRANSFERÊNCIAS DE ESTADOS DESTINADAS À ASSISTÊNCIA SOCIAL	0.000.000	60.000,00		
1729.51.0.0	TRANSFERÊNCIAS DE ESTADOS DESTINADAS À ASSISTÊNCIA SOCIAL	0.000.000	60.000,00		
1729.51.0.1	TRANSF.ESTADOS ASSIST.SOCIAL-PRINCIPAL	1.661.00	60.000,00		
1729.52.0.0	TRANSF.RECURSOS PROGRAMAS DE EDUCAÇÃO	0.000.000	399.700,00		
1729.52.0.0	TRANSF.RECURSOS PROGRAMAS DE EDUCAÇÃO	0.000.000	399.700,00		
1729.52.0.1	TRANSF.RECURSOS PROGR.EDUCAÇÃO-PRINCIPAL	1.569.00	399.700,00		
1750.00.0.0	TRANSFERÊNCIAS DE OUTRAS INSTITUIÇÕES PÚBLICAS	0.000.000		6.719.850,00	
1751.00.0.0	TRANSF.RECURSOS FUNDO MANUTENÇÃO DESENVOL.EDUCAÇÃO-FUNDEB	0.000.000	6.719.850,00		
1751.50.0.0	TRANSF.RECURSOS FUNDO MANUTENÇÃO DESENVOL.EDUCAÇÃO-FUNDEB	0.000.000	6.719.850,00		
1751.50.0.0	TRANSF.RECURSOS FUNDO MANUTENÇÃO DESENVOL.EDUCAÇÃO-FUNDEB	0.000.000	6.719.850,00		
1751.50.0.1	TRANSF.RECURSOS FUNDEB-PRINCIPAL	1.540.12	6.719.850,00		
1900.00.0.0	OUTRAS RECEITAS CORRENTES	0.000.000		351.000,00	
1990.00.0.0	DEMAIS RECEITAS CORRENTES	0.000.000		351.000,00	
1999.00.0.0	OUTRAS RECEITAS CORRENTES	0.000.000	351.000,00		
1999.99.0.0	OUTRAS RECEITAS	0.000.000	351.000,00		
1999.99.2.0	OUTRAS REC.NÃO ARREC.NÃO PROJETADAS RFB-PRIMÁRIAS	0.000.000	351.000,00		
1999.99.2.1	OUTRAS REC.NÃO ARREC.NÃO PROJ.RFB-PRIMÁRIAS-PRINCIPAL	1.500.00	351.000,00		
2000.00.0.0	RECEITAS DE CAPITAL	0.000.000			6.609.070,00
2100.00.0.0	OPERAÇÕES DE CRÉDITO	0.000.000		2.800.000,00	
2110.00.0.0	OPERAÇÕES DE CRÉDITO - MERCADO INTERNO	0.000.000		2.800.000,00	
2112.00.0.0	OPERAÇÕES DE CRÉDITO CONTRATUAIS - MERCADO INTERNO	0.000.000	2.800.000,00		
2112.01.0.0	OPERAÇÕES DE CRÉDITO CONTRATUAIS - MERCADO INTERNO	0.000.000	2.800.000,00		
2112.01.0.0	OPERAÇÕES DE CRÉDITO CONTRATUAIS - MERCADO INTERNO	0.000.000	2.800.000,00		
2112.01.0.1	OP.CRÉDITO CONTRATUAIS-MERC.INTERNO-PRINCIPAL	1.754.00	2.800.000,00		
2400.00.0.0	TRANSFERÊNCIAS DE CAPITAL	0.000.000		3.809.070,00	
2410.00.0.0	TRANSFERÊNCIAS DA UNIÃO E DE SUAS ENTIDADES	0.000.000		3.235.570,00	
2411.00.0.0	TRANSFERÊNCIAS DE RECURSOS DO SISTEMA ÚNICO DE SAÚDE - SUS	0.000.000	400.000,00		
2411.51.0.0	TRANSF.RECURSOS-SUS-FUNDO A FUNDO - BLOCO DE ESTRUTURAÇÃO	0.000.000	400.000,00		
2411.51.1.0	TRANSF.-SUS-BLOCO ESTRUTURAÇÃO-ATENÇÃO PRIMÁRIA	0.000.000	400.000,00		
2411.51.1.1	TRANSF.-SUS-BLOCO ESTRUT.-ATEN.PRIMÁRIA-PRINCIPAL	1.601.00	400.000,00		
2412.00.0.0	TRANSF.RECUR.FUNDO NACIONAL DESENVOLVIMENTO EDUCAÇÃO-FNDE	0.000.000	1.872.220,00		
2412.50.0.0	TRANSF.RECUR. PROGRAMAS EDUCAÇÃO	0.000.000	1.872.220,00		
2412.50.9.0	OUTRAS TRANSFERÊNCIAS DESTINADAS A PROGRAMAS DE EDUCAÇÃO	0.000.000	1.872.220,00		
2412.50.9.1	OUTRAS TRANSF. PROGR.EDUCAÇÃO-PRINCIPAL	1.500.00	1.872.220,00		
2414.00.0.0	TRANSFERÊNCIAS DE CONVÊNIO DA UNIÃO E DE SUAS ENTIDADES	0.000.000	963.350,00		
2414.99.0.0	OUTRAS TRANSFERÊNCIAS CONVÊNIO UNIÃO E DE SUAS ENTIDADES	0.000.000	963.350,00		
2414.99.0.0	OUTRAS TRANSFERÊNCIAS CONVÊNIO UNIÃO E DE SUAS ENTIDADES	0.000.000	963.350,00		
2414.99.0.1	OUTRAS TRANSF.CONV.UNIÃO SUAS ENTID.-PRINCIPAL	1.700.00	963.350,00		
2420.00.0.0	TRANSF.ESTADOS E DO DISTRITO FEDERAL E DE SUAS ENTIDADES	0.000.000		573.500,00	
2422.00.0.0	TRANSF.CONVÊNIO ESTADOS E DF E DE SUAS ENTIDADES	0.000.000	499.500,00		
2422.52.0.0	TRANSFERÊNCIAS CONVÊNIO ESTADOS				

MILTON BRANDÃO - PI

LOA 2025

**PREF. MUNICIPAL DE MILTON BRANDÃO**

Centro - CNPJ:01612590/0001-76

Orçamento Programa - Exercício de 2025

RECEITAS SEGUNDO AS CATEGORIAS ECONOMICASAnexo 02
Página 5

Lei: , Data: 30/09/2024

Código	Especificação	F.R.	Desdobramento	SubCategoria Fonte	Categoria Econômica
	SANEAMENTO BÁSICO	0.000.000	199.500,00		
2422.52.0.0	TRANSFERÊNCIAS CONVÊNIOS ESTADOS	0.000.000	199.500,00		
	SANEAMENTO BÁSICO				
2422.52.0.1	TRANSF.CONV.ESTADOS	1.500.00	199.500,00		
	PROGR.SANEAM.BÁSICO-PRINCIPAL				
2422.99.0.0	OUTRAS TRANSF.CONV. ESTADOS E DF E DE SUA ENTIDADES	0.000.000	300.000,00		
2422.99.0.0	OUTRAS TRANSF.CONV. ESTADOS E DF E DE SUA ENTIDADES	0.000.000	300.000,00		
2422.99.0.1	OUTRAS TRANSF.CONV.EST/DFSUA ENTID.-PRINCIPAL	1.500.00	300.000,00		
2429.00.0.0	OUTRAS TRANSFERÊNCIAS DE RECURSOS DOS ESTADOS	0.000.000	74.000,00		
2429.51.0.0	TRANSFERÊNCIAS RECURSOS PROGRAMAS DE EDUCAÇÃO	0.000.000	74.000,00		
2429.51.0.0	TRANSFERÊNCIAS RECURSOS PROGRAMAS DE EDUCAÇÃO	0.000.000	74.000,00		
2429.51.0.1	TRANSF.RECUR.PROGR.EDUCAÇÃO-PRINCIPAL	1.569.00	74.000,00		
9000.00.0.0	(R) DEDUÇÕES DA RECEITA	0.000.000			-3.865.906,00
9500.00.0.0	(R) DEDUÇÕES DO FUNDEB	0.000.000		-3.865.906,00	
9510.00.0.0	(R) DEDUÇÕES DO FUNDEB	0.000.000	-3.865.906,00		
9510.00.0.0	(R) DEDUÇÕES DO FUNDEB	0.000.000	-3.865.906,00		
9510.00.0.0	(R) DEDUÇÕES DO FUNDEB	0.000.000		-3.865.906,00	
9510.00.0.0	(R) DEDUÇÕES DO FUNDEB	1.500.00	-3.865.906,00		
Total das Receitas (exceto Intra-Orçamentárias)					60.173.050,00

TOTALIZAÇÃO DAS RECEITAS POR CATEGORIA ECONOMICA

RECEITA CORRENTE

53.563.980,00

RECEITA DE CAPITAL

6.609.070,00

Total Geral das Receitas**60.173.050,00**

FRANCISCO EVANGELISTA RESENDE
 PREFEITO MUNICIPAL
 182.336.003-34



PREF. MUNICIPAL DE MILTON BRANDÃO

Centro - CNPJ:01612590/0001-76
Orçamento Programa - Exercício de 2025

COMPARATIVO LOA X LDO INICIAL

Página 1

Lei: , Data: 30/09/2024

LOA				LDO		DIFERENÇA	
						APURADA	
Entidade	Local	Funcional Programática		Valor Negativo = LDO maior que o Orçamento Valor Positivo = LDO menor que o Orçamento			
Fonte	Catec	Valor LOA	Fonte	Categoria	Valor LDO	Diferença	
1	- 020100	- 04.122.0041.1003	EQUIPAR O GABINETE DO PREFEITO				
			50C	4	0,00	0,00	
1	- 020100	- 04.122.0041.2006	MANUTENÇÃO ADM. DO GABINETE DO PREFEITO				
500	3.1.90.11	280.000,00	50C	3	636.000,00	0,00	
500	3.1.90.13	80.000,00					
500	3.1.90.16	1.000,00					
500	3.3.90.14	30.000,00					
500	3.3.90.30	5.000,00					
500	3.3.90.33	60.000,00					
500	3.3.90.35	50.000,00					
500	3.3.90.36	30.000,00					
500	3.3.90.39	100.000,00					
	Total LOA:	636.000,00					
1	- 020100	- 04.122.0041.2007	DIVULGAÇÃO INSTITUCIONAL DO EXECUTIVO				
500	3.3.90.39	100.000,00	50C	3	100.000,00	0,00	
	Total LOA:	100.000,00					
1	- 020100	- 04.122.0041.2112	PROMOÇÕES, RECEPÇÕES E SOLENIDADES				
500	3.3.90.30	5.000,00	50C	3	113.000,00	0,00	
500	3.3.90.36	8.000,00					
500	3.3.90.39	100.000,00					
	Total LOA:	113.000,00					
1	- 020200	- 04.122.0041.1042	AQUISIÇÃO DE VEÍCULOS				
500	4.4.90.52	10.000,00	50C	4	10.000,00	0,00	
	Total LOA:	10.000,00					
1	- 020200	- 04.122.0041.2010	MANUTENÇÃO DA SECRETARIA DE ADM. E FINANÇAS				
500	3.1.90.04	1.000,00	50C	3	3.226.000,00	-31.200,00	
500	3.1.90.11	500.000,00					
500	3.1.90.13	180.000,00					
500	3.1.90.91	80.000,00					
500	3.1.90.92	200.000,00					
500	3.1.90.94	20.000,00					
500	3.3.90.14	25.000,00					
500	3.3.90.30	220.000,00					
500	3.3.90.33	150.000,00					
500	3.3.90.35	320.000,00					
500	3.3.90.36	300.000,00					
500	3.3.90.39	868.800,00					
500	3.3.90.40	70.000,00					
500	3.3.90.47	60.000,00					
500	3.3.90.92	180.000,00					
500	3.3.90.93	20.000,00					
	Total LOA:	3.194.800,00					
500	4.4.90.52	30.000,00	50C	4	30.000,00	0,00	
	Total LOA:	30.000,00					

**PREF. MUNICIPAL DE MILTON BRANDÃO**
 Centro - CNPJ:01612590/0001-76
 Orçamento Programa - Exercício de 2025

Página 2

Lei: , Data: 30/09/2024

COMPARATIVO LOA X LDO INICIAL

Entidade	Local	Funcional	Programática	LOA		LDO		DIFERENÇA
				Valor LOA	Fonte	Categoria	Valor LDO	Diferença
1	-	020200	-	04.122.0041.2011	MANUTENÇÃO DO SETOR DE CONTABILIDADE			
	500	3.3.90.30			500	3	295.000,00	0,00
	500	3.3.90.35						
	500	3.3.90.36						
	500	3.3.90.39						
		Total LOA:						
1	-	020200	-	04.122.0041.2013	CONTRIBUIÇÃO AO PASEP			
	500	3.3.90.47			500	3	450.000,00	0,00
		Total LOA:						
1	-	020200	-	04.122.0041.2121	REPASSE AO CONSÓCIO MEIO NORTE			
	500	3.3.71.70						31.200,00
		Total LOA:						
1	-	020200	-	04.122.0042.2016	CONTRIBUIÇÃO A ENTIDADE			
	500	3.3.50.41			500	3	32.000,00	0,00
		Total LOA:						
1	-	020200	-	28.843.0002.2012	ENCARGOS COM PARCELAMENTO DA DÍVIDA			
	500	3.2.90.21			500	3	20.000,00	0,00
		Total LOA:						
	500	4.6.90.71			500	4	80.000,00	0,00
		Total LOA:						
1	-	020300	-	04.122.0041.1005	EQUIPAMENTO DA SEC. DE AGRICULTURA E MEIO AMBIENTE			
					500	4	0,00	0,00
1	-	020300	-	04.122.0041.2014	MANUTENÇÃO DA SEC. DE AGRICULTURA E MEIO-AMBIENTE			
					500	3	0,00	0,00
1	-	020300	-	04.605.0041.1005	EQUIPAMENTO DA SEC. DE AGRICULTURA E MEIO AMBIENTE			
					500	4	0,00	0,00
1	-	020300	-	04.605.0041.2014	MANUTENÇÃO DA SEC. DE AGRICULTURA E MEIO-AMBIENTE			
					500	3	0,00	0,00
1	-	020300	-	18.541.0041.2072	MANUTENÇÃO DO DEPARTAMENTO DE AGRIC. E MEIO AMBIENTE			
	500	3.1.90.04			500	3	44.000,00	0,00
	500	3.1.90.11						
	500	3.1.90.13						
	500	3.1.90.16						
	500	3.3.90.14						
	500	3.3.90.30						
	500	3.3.90.36						
	500	3.3.90.39						
		Total LOA:						



PREF. MUNICIPAL DE MILTON BRANDÃO

Centro - CNPJ:01612590/0001-76
Orçamento Programa - Exercício de 2025

Página 3

COMPARATIVO LOA X LDO INICIAL

Lei: , Data: 30/09/2024

Entidade	Local	Funcional Programática	LOA			LDO	DIFERENÇA	
			Valor LOA			Valor LDO	APURADA	
			Valor Negativo = LDO maior que o Orçamento Valor Positivo = LDO menor que o Orçamento					
Fonte	Catec			Fonte	Categoria		Diferença	
1	-	020300 - 20.122.0041.1005	EQUIPAMENTO DA SEC. DE AGRICULTURA E MEIO AMBIENTE					
500	4.4.90.52		2.000,00	500	4	2.000,00	0,00	
Total LOA:			2.000,00					
1	-	020300 - 20.122.0041.2014	MANUTENÇÃO DA SEC. DE AGRICULTURA E MEIO-AMBIENTE					
500	3.1.90.11		120.000,00	500	3	365.000,00	0,00	
500	3.1.90.13		40.000,00					
500	3.3.90.14		5.000,00					
500	3.3.90.30		80.000,00					
500	3.3.90.36		70.000,00					
500	3.3.90.39		50.000,00					
Total LOA:			365.000,00					
1	-	020300 - 20.605.0041.1065	CONSTRUÇÃO E/OU REFORMA DO MATADOURO PUBLICO MUNICIPAL					
500	4.4.90.51		5.000,00	500	4	5.000,00	0,00	
Total LOA:			5.000,00					
1	-	020300 - 20.605.0393.2015	ASSISTÊNCIA TÉCNICA AO PRODUTOR RURAL					
500	3.3.50.41		5.000,00	500	3	42.000,00	0,00	
500	3.3.90.14		1.000,00					
500	3.3.90.30		10.000,00					
500	3.3.90.31		15.000,00					
500	3.3.90.33		1.000,00					
500	3.3.90.36		5.000,00					
500	3.3.90.39		5.000,00					
Total LOA:			42.000,00					
1	-	020300 - 20.605.0393.2075	MANUTENÇÃO E CONSERVAÇÃO DO MERCADO MUNICIPAL					
500	3.3.90.30		12.000,00	500	3	35.000,00	0,00	
500	3.3.90.36		15.000,00					
500	3.3.90.39		8.000,00					
Total LOA:			35.000,00					
1	-	020300 - 20.606.0041.1104	AQUISIÇÃO DE TRATOR COM IMPLEMENTOS					
500	4.4.90.52		5.000,00	500	4	5.000,00	0,00	
Total LOA:			5.000,00					
1	-	020401 - 12.361.0278.1088	CONSTRUÇÃO DE QUADRA POLIESPORTIVA NAS ESCOLAS - FUNDEF					
				544	4	0,00	0,00	
1	-	020401 - 12.361.0278.1089	CONSTRUÇÃO, REFORMA E AMPLIAÇÃO DE UNIDADES ESCOLARES - FUNDEF					
				544	4	0,00	0,00	
1	-	020401 - 12.361.0278.1090	AQUISIÇÃO DE VEICULOS - FUNDEF					
				544	4	0,00	0,00	
1	-	020401 - 12.361.0278.1091	AQUISIÇÃO DE EQUIPAMENTOS E MOBILIARIOS PARA ESCOLAS - FUNDEF					
				544	4	0,00	0,00	

MILTON BRANDÃO - PI

LOA 2025

**PREF. MUNICIPAL DE MILTON BRANDÃO**
 Centro - CNPJ:01612590/0001-76
 Orçamento Programa - Exercício de 2025

Página 4

Lei, Data: 30/09/2024

COMPARATIVO LOA X LDO INICIAL

Entidade	Local	Funcional	Programática	LOA		LDO		DIFERENÇA
				Valor LOA	Fonte	Categoria	Valor LDO	Diferença
1	-	020401	-	12.361.0278.1092	REFORMA DA BIBLIOTECA MANTIDA PELA SEDUC - FUNDEF			
					544	4	0,00	0,00
1	-	020402	-	12.122.0041.2070	CONCESSÃO DE BOLSAS DE ESTUDOS			
					50C	3	0,00	0,00
1	-	020402	-	12.122.0278.1007	EQUIPAR A SECRETARIA DE EDUCAÇÃO			
					50C	4	0,00	0,00
1	-	020402	-	12.122.0278.2017	MANUTENÇÃO ADMINIST. DA SEC.MUN. DE EDUCAÇÃO E CULTURA			
					50C	3	0,00	0,00
					50C	4	0,00	0,00
1	-	020402	-	12.123.0296.2070	CONCESSÃO DE BOLSAS DE ESTUDOS			
					50C	3	0,00	0,00
1	-	020402	-	12.361.0041.2070	CONCESSÃO DE BOLSAS DE ESTUDOS			
	500		3.3.90.18	60.000,00	50C	3	60.000,00	0,00
	Total LOA:			60.000,00				
1	-	020402	-	12.361.0278.1007	EQUIPAR A SECRETARIA DE EDUCAÇÃO			
	500		4.4.90.52	15.000,00	50C	4	15.000,00	0,00
	Total LOA:			15.000,00				
1	-	020402	-	12.361.0278.1009	REFORMA E CONSTRUÇÃO DE PRÉDIOS ESCOLARES			
	500		4.4.90.51	90.000,00	50C	4	100.000,00	0,00
	500		4.4.90.61	10.000,00				
	Total LOA:			100.000,00				
1	-	020402	-	12.361.0278.1009	REFORMA E CONSTRUÇÃO DE PRÉDIOS ESCOLARES			
	550		4.4.90.51	250.000,00	55C	4	250.000,00	0,00
	Total LOA:			250.000,00				
1	-	020402	-	12.361.0278.1009	REFORMA E CONSTRUÇÃO DE PRÉDIOS ESCOLARES			
	569		4.4.90.51	20.000,00	56C	4	20.000,00	0,00
	Total LOA:			20.000,00				
1	-	020402	-	12.361.0278.1009	REFORMA E CONSTRUÇÃO DE PRÉDIOS ESCOLARES			
	706		4.4.90.51	10.000,00	70C	4	10.000,00	0,00
	Total LOA:			10.000,00				
1	-	020402	-	12.361.0278.1014	CONSTRUÇÃO DE QUADRA DE ESPORTES EM UNIDADES ESCOLARES			
	500		4.4.90.51	43.000,00	50C	4	43.000,00	0,00
	Total LOA:			43.000,00				
1	-	020402	-	12.361.0278.1014	CONSTRUÇÃO DE QUADRA DE ESPORTES EM UNIDADES ESCOLARES			
	569		4.4.90.51	10.000,00	56C	4	10.000,00	0,00
	Total LOA:			10.000,00				



PREF. MUNICIPAL DE MILTON BRANDÃO

Centro - CNPJ:01612590/0001-76
Orçamento Programa - Exercício de 2025

Página 5

COMPARATIVO LOA X LDO INICIAL

Lei: , Data: 30/09/2024

LOA			LDO		DIFERENÇA	
Entidade	Local	Funcional Programática			APURADA	
			Valor Negativo = LDO maior que o Orçamento Valor Positivo = LDO menor que o Orçamento			
Fonte	Catec	Valor LOA	Fonte	Categoria	Valor LDO	Diferença
1	- 020402	- 12.361.0278.1042	AQUISIÇÃO DE VEÍCULOS			
500	4.4.90.52	10.000,00	500	4	10.000,00	0,00
Total LOA:		10.000,00				
1	- 020402	- 12.361.0278.1088	CONSTRUÇÃO DE QUADRA POLIESPORTIVA NAS ESCOLAS - FUNDEF			
544	4.4.90.51	3.000.000,00	544	4	3.000.000,00	0,00
Total LOA:		3.000.000,00				
1	- 020402	- 12.361.0278.1089	CONSTRUÇÃO, REFORMA E AMPLIAÇÃO DE UNIDADES ESCOLARES - FUNDEF			
544	4.4.90.51	7.000.000,00	544	4	7.000.000,00	0,00
Total LOA:		7.000.000,00				
1	- 020402	- 12.361.0278.1090	AQUISIÇÃO DE VEICULOS - FUNDEF			
544	4.4.90.52	2.165.270,00	544	4	2.165.270,00	0,00
Total LOA:		2.165.270,00				
1	- 020402	- 12.361.0278.1091	AQUISIÇÃO DE EQUIPAMENTOS E MOBILIARIOS PARA ESCOLAS - FUNDEF			
544	4.4.90.52	2.300.000,00	544	4	2.300.000,00	0,00
Total LOA:		2.300.000,00				
1	- 020402	- 12.361.0278.1092	REFORMA DA BIBLIOTECA MANTIDA PELA SEDUC - FUNDEF			
544	4.4.90.51	100.000,00	544	4	100.000,00	0,00
Total LOA:		100.000,00				
1	- 020402	- 12.361.0278.2017	MANUTENÇÃO ADMINIST. DA SEC.MUN. DE EDUCAÇÃO E CULTURA			
500	3.1.90.04	1.000,00	500	3	1.837.000,00	0,00
500	3.1.90.11	350.000,00				
500	3.1.90.13	35.000,00				
500	3.1.90.16	1.000,00				
500	3.1.90.91	10.000,00				
500	3.1.90.92	550.000,00				
500	3.3.90.14	5.000,00				
500	3.3.90.30	100.000,00				
500	3.3.90.33	100.000,00				
500	3.3.90.35	5.000,00				
500	3.3.90.36	80.000,00				
500	3.3.90.39	350.000,00				
500	3.3.90.92	250.000,00				
Total LOA:		1.837.000,00				
500	4.4.90.52	10.000,00	500	4	10.000,00	0,00
Total LOA:		10.000,00				

**PREF. MUNICIPAL DE MILTON BRANDÃO**

Centro - CNPJ:01612590/0001-76
 Orçamento Programa - Exercício de 2025

COMPARATIVO LOA X LDO INICIAL

Página 6

Lei: , Data: 30/09/2024

Entidade	Local	Funcional	Programática	LOA		LDO		DIFERENÇA	
				Fonte	Catec	Valor LOA	Fonte	Categoria	Valor LDO
Valor Negativo = LDO maior que o Orçamento									
Valor Positivo = LDO menor que o Orçamento									
1	-	020402	-	12.361.0278.2019	MANUTENÇÃO DO PROGRAMA PDDE				
	551	3.3.90.30		7.800,00	551	3	12.800,00	0,00	
	551	3.3.90.36		3.000,00					
	551	3.3.90.39		2.000,00					
	Total LOA:			12.800,00					
	551	4.4.90.52		2.000,00	551	4	2.000,00	0,00	
	Total LOA:			2.000,00					
1	-	020402	-	12.361.0278.2020	MANUTENÇÃO DA MERENDA ESCOLAR - PNAE				
	552	3.3.90.30		83.150,00	552	3	83.150,00	0,00	
	Total LOA:			83.150,00					
1	-	020402	-	12.361.0278.2028	MANUTENÇÃO DO PNAE 25% EDUCAÇÃO				
	500	3.3.90.30		50.000,00	500	3	50.000,00	0,00	
	Total LOA:			50.000,00					
1	-	020402	-	12.361.0278.2030	MANUTENÇÃO DO TRANSPORTE ESCOLAR 25% EDUCAÇÃO				
	500	3.3.90.30		20.000,00	500	3	270.000,00	0,00	
	500	3.3.90.36		50.000,00					
	500	3.3.90.39		200.000,00					
	Total LOA:			270.000,00					
1	-	020402	-	12.361.0278.2070	CONCESSÃO DE BOLSAS DE ESTUDOS				
					500	3	0,00	0,00	
1	-	020402	-	12.361.0278.2076	MANUTENÇÃO DO PROGRAMA SALÁRIO EDUCAÇÃO				
	550	3.3.90.14		2.000,00	550	3	244.450,00	0,00	
	550	3.3.90.30		72.450,00					
	550	3.3.90.36		90.000,00					
	550	3.3.90.39		80.000,00					
	Total LOA:			244.450,00					
	550	4.4.90.52		50.000,00	550	4	50.000,00	0,00	
	Total LOA:			50.000,00					
1	-	020402	-	12.361.0278.2088	MANUTENÇÃO DO PROGRAMA NACIONAL DO TRANSPORTE ESCOLAR - PNATE				
	553	3.3.90.30		90.000,00	553	3	119.690,00	0,00	
	553	3.3.90.36		10.000,00					
	553	3.3.90.39		19.690,00					
	Total LOA:			119.690,00					
1	-	020402	-	12.361.0278.2089	PROGRAMA ESTADUAL DE TRANSPORTE ESCOLAR - PROETE				
					576	3	0,00	0,00	



PREF. MUNICIPAL DE MILTON BRANDÃO

Centro - CNPJ:01612590/0001-76
Orçamento Programa - Exercício de 2025

COMPARATIVO LOA X LDO INICIAL

Página 7

Lei: , Data: 30/09/2024

LOA			LDO		DIFERENÇA APURADA		
Entidade	Local	Funcional Programática			Valor Negativo = LDO maior que o Orçamento Valor Positivo = LDO menor que o Orçamento		
Fonte	Catec	Valor LOA	Fonte	Categoria	Valor LDO	Diferença	
1	-	020402 - 12.361.0278.2091	MANUTENÇÃO DO ENSINO FUNDAMENTAL				
500	3.1.90.11	100.000,00	500	3	1.101.185,00	0,00	
500	3.1.90.13	50.000,00					
500	3.3.90.14	12.000,00					
500	3.3.90.30	250.000,00					
500	3.3.90.36	449.185,00					
500	3.3.90.39	200.000,00					
500	3.3.90.40	20.000,00					
500	3.3.90.47	20.000,00					
Total LOA:		1.101.185,00					
500	4.4.90.52	20.000,00	500	4	20.000,00	0,00	
Total LOA:		20.000,00					
1	-	020402 - 12.361.0278.2100	MANUTENÇÃO DO SISTEMA MUNICIPAL DE ENSINO - FUNDEF				
544	3.3.90.30	1.410.135,00	544	3	1.575.135,00	0,00	
544	3.3.90.36	10.000,00					
544	3.3.90.39	155.000,00					
Total LOA:		1.575.135,00					
1	-	020402 - 12.362.0269.2089	PROGRAMA ESTADUAL DE TRANSPORTE ESCOLAR - PROETE				
576	3.3.90.30	10.000,00	576	3	55.000,00	0,00	
576	3.3.90.36	5.000,00					
576	3.3.90.39	40.000,00					
Total LOA:		55.000,00					
1	-	020402 - 12.365.0302.2020	MANUTENÇÃO DA MERENDA ESCOLAR - PNAE				
552	3.3.90.30	40.000,00	552	3	40.000,00	0,00	
Total LOA:		40.000,00					
1	-	020402 - 12.365.0302.2090	MANUTENÇÃO DO ENSINO INFANTIL				
500	3.1.90.11	20.000,00	500	3	56.000,00	0,00	
500	3.1.90.13	8.000,00					
500	3.1.90.16	1.000,00					
500	3.3.90.14	1.000,00					
500	3.3.90.30	6.000,00					
500	3.3.90.36	15.000,00					
500	3.3.90.39	5.000,00					
Total LOA:		56.000,00					
1	-	020402 - 12.365.0302.2120	MANUTENÇÃO DO ENSINO INTEGRAL - CRECHE				
569	3.3.90.30	71.000,00	569	3	171.000,00	0,00	
569	3.3.90.36	40.000,00					
569	3.3.90.39	60.000,00					
Total LOA:		171.000,00					
569	4.4.90.52	74.000,00	569	4	74.000,00	0,00	
Total LOA:		74.000,00					

**PREF. MUNICIPAL DE MILTON BRANDÃO**
 Centro - CNPJ:01612590/0001-76
 Orçamento Programa - Exercício de 2025
COMPARATIVO LOA X LDO INICIAL

Página 8

Lei: , Data: 30/09/2024

Entidade	Local	Funcional Programática	LOA		LDO		DIFERENÇA
			Fonte	Catec	Valor LOA	Fonte	Categoria
APURADA							
Valor Negativo = LDO maior que o Orçamento							
Valor Positivo = LDO menor que o Orçamento							
1	-	020402 - 12.365.0303.1018	CONSTRUÇÃO E REFORMA DE CRECHES				
	500	4.4.90.51	20.000,00		50C	4	20.000,00
	Total LOA:		20.000,00				0,00
1	-	020402 - 12.365.0303.1018	CONSTRUÇÃO E REFORMA DE CRECHES				
	569	4.4.90.51	200.000,00		56E	4	200.000,00
	Total LOA:		200.000,00				0,00
1	-	020402 - 12.365.0303.1018	CONSTRUÇÃO E REFORMA DE CRECHES				
	706	4.4.90.51	1.000,00		70E	4	1.000,00
	Total LOA:		1.000,00				0,00
1	-	020402 - 12.365.0304.2020	MANUTENÇÃO DA MERENDA ESCOLAR - PNAE				
					552	3	0,00
							0,00
1	-	020402 - 12.365.0304.2090	MANUTENÇÃO DO ENSINO INFANTIL				
					50C	3	0,00
							0,00
1	-	020402 - 12.366.0278.2020	MANUTENÇÃO DA MERENDA ESCOLAR - PNAE				
	552	3.3.90.30	32.100,00		552	3	32.100,00
	Total LOA:		32.100,00				0,00
1	-	020402 - 12.392.0336.1011	CONSTRUÇÃO REFORMA E AMPL. DE BIBLIOTECAS				
	500	4.4.90.51	20.000,00		50C	4	20.000,00
	Total LOA:		20.000,00				0,00
1	-	020402 - 13.392.0336.2032	CELEBRAÇÃO DE DATAS CÍVIS, FOLCLÓRICAS E RELIGIOSAS				
	500	3.3.90.30	25.000,00		50C	3	270.000,00
	500	3.3.90.31	30.000,00				0,00
	500	3.3.90.36	15.000,00				
	500	3.3.90.39	200.000,00				
	Total LOA:		270.000,00				
1	-	020402 - 13.392.0336.2032	CELEBRAÇÃO DE DATAS CÍVIS, FOLCLÓRICAS E RELIGIOSAS				
	701	3.3.90.39	10.000,00		701	3	10.000,00
	Total LOA:		10.000,00				0,00
	701	4.4.90.52	10.000,00		701	4	10.000,00
	Total LOA:		10.000,00				0,00
1	-	020402 - 13.392.0336.2097	PROMOÇÃO DE EVENTOS ARTÍSTICOS E CULTURAIS				
	500	3.3.90.30	12.000,00		50C	3	30.000,00
	500	3.3.90.36	10.000,00				0,00
	500	3.3.90.39	8.000,00				
	Total LOA:		30.000,00				
1	-	020402 - 13.392.0336.2097	PROMOÇÃO DE EVENTOS ARTÍSTICOS E CULTURAIS				
	701	4.4.90.52	50.000,00		701	4	50.000,00
	Total LOA:		50.000,00				0,00



PREF. MUNICIPAL DE MILTON BRANDÃO

Centro - CNPJ:01612590/0001-76
Orçamento Programa - Exercício de 2025

Página 9

COMPARATIVO LOA X LDO INICIAL

Lei: , Data: 30/09/2024

Entidade	Local	LOA		LDO		DIFERENÇA APURADA	
		Fonte	Catec	Valor LOA	Fonte		Categoria
Valor Negativo = LDO maior que o Orçamento Valor Positivo = LDO menor que o Orçamento							
1	-	020402	-	13.392.0336.2116	PROJETOS CULTURAIS - LEI PAULO GUSTAVO		
	715	3.3.90.48		20.000,00	71E	3	20.000,00
	Total LOA:			20.000,00			0,00
1	-	020402	-	13.392.0336.2116	PROJETOS CULTURAIS - LEI PAULO GUSTAVO		
	716	3.3.90.48		45.000,00	71E	3	45.000,00
	Total LOA:			45.000,00			0,00
1	-	020402	-	13.392.0336.2119	PROJETOS CULTURAIS - LEI ALDIR BLANC		
	719	3.3.90.48		70.000,00	71E	3	70.000,00
	Total LOA:			70.000,00			0,00
1	-	020500	-	04.122.0041.1017	EQUIPAR A SECRETARIA DE OBRAS E SERVIÇOS URBANOS		
	500	4.4.90.52		2.000,00	50C	4	2.000,00
	Total LOA:			2.000,00			0,00
1	-	020500	-	04.122.0041.2039	MAUTENÇÃO DA SECRETARIA DE OBRAS E SERVIÇOS URBANOS		
	500	3.1.90.04		1.000,00	50C	3	1.189.000,00
	500	3.1.90.11		220.000,00			
	500	3.1.90.13		60.000,00			
	500	3.1.90.92		1.000,00			
	500	3.3.90.14		5.000,00			
	500	3.3.90.30		250.000,00			
	500	3.3.90.36		250.000,00			
	500	3.3.90.39		400.000,00			
	500	3.3.90.92		2.000,00			
	Total LOA:			1.189.000,00			0,00
1	-	020500	-	15.451.0374.1024	ADEQUAÇÃO DA REDE DE ILUMINAÇÃO PÚBLICA		
					50C	4	0,00
	Total LOA:						0,00
1	-	020500	-	15.451.0374.1024	ADEQUAÇÃO DA REDE DE ILUMINAÇÃO PÚBLICA		
					70E	4	0,00
	Total LOA:						0,00
1	-	020500	-	15.451.0374.1024	ADEQUAÇÃO DA REDE DE ILUMINAÇÃO PÚBLICA		
					751	4	0,00
	Total LOA:						0,00
1	-	020500	-	15.451.0392.1021	RESTAURAÇÃO DE PRAÇAS E PASSEIOS		
					50C	4	0,00
	Total LOA:						0,00
1	-	020500	-	15.451.0392.1025	ABERTURA E ADEQUAÇÃO DE VIAS URBANAS		
	500	4.4.90.51		15.000,00	50C	4	15.000,00
	Total LOA:			15.000,00			0,00
1	-	020500	-	15.451.0392.1025	ABERTURA E ADEQUAÇÃO DE VIAS URBANAS		
	700	4.4.90.51		1.000,00	70C	4	1.000,00
	Total LOA:			1.000,00			0,00
1	-	020500	-	15.451.0392.1025	ABERTURA E ADEQUAÇÃO DE VIAS URBANAS		
	706	4.4.90.51		1.000,00	70E	4	1.000,00
	Total LOA:			1.000,00			0,00

**PREF. MUNICIPAL DE MILTON BRANDÃO**
 Centro - CNPJ:01612590/0001-76
 Orçamento Programa - Exercício de 2025

Página 10

Lei: , Data: 30/09/2024

COMPARATIVO LOA X LDO INICIAL

Entidade	Local	Funcional Programática	LOA		LDO		DIFERENÇA
			Fonte	Catec	Valor LOA	Fonte	Categoria
APURADA							
Valor Negativo = LDO maior que o Orçamento Valor Positivo = LDO menor que o Orçamento							
1	-	020500 - 15.451.0392.1042	AQUISIÇÃO DE VEÍCULOS				
	500	4.4.90.52	10.000,00		50C	4	10.000,00
	Total LOA:		10.000,00				0,00
1	-	020500 - 15.451.0392.1062	PAVIMENTAÇÃO ASFALTICA DE VIAS PÚBLICAS				
					50C	4	0,00
1	-	020500 - 15.451.0392.1062	PAVIMENTAÇÃO ASFALTICA DE VIAS PÚBLICAS				
	700	4.4.90.51	70.000,00		70C	4	70.000,00
	Total LOA:		70.000,00				0,00
1	-	020500 - 15.451.0392.1062	PAVIMENTAÇÃO ASFALTICA DE VIAS PÚBLICAS				
	706	4.4.90.51	100.000,00		70E	4	100.000,00
	Total LOA:		100.000,00				0,00
1	-	020500 - 15.451.0392.1063	CONSTRUÇÃO E RESTAURAÇÃO DE PRAÇAS PÚBLICAS				
	500	4.4.90.51	100.000,00		50C	4	100.000,00
	Total LOA:		100.000,00				0,00
1	-	020500 - 15.451.0392.1063	CONSTRUÇÃO E RESTAURAÇÃO DE PRAÇAS PÚBLICAS				
	700	4.4.90.51	100.000,00		70C	4	100.000,00
	Total LOA:		100.000,00				0,00
1	-	020500 - 15.451.0392.1063	CONSTRUÇÃO E RESTAURAÇÃO DE PRAÇAS PÚBLICAS				
	706	4.4.90.51	1.000,00		70E	4	1.000,00
	Total LOA:		1.000,00				0,00
1	-	020500 - 15.451.0392.1066	CONSTRUÇÃO E REFORMA DE CANTEIROS CENTRAIS DE RUAS E AVENIDAS				
	700	4.4.90.51	15.000,00		70C	4	15.000,00
	Total LOA:		15.000,00				0,00
1	-	020500 - 15.451.0392.1066	CONSTRUÇÃO E REFORMA DE CANTEIROS CENTRAIS DE RUAS E AVENIDAS				
	706	4.4.90.51	10.000,00		70E	4	10.000,00
	Total LOA:		10.000,00				0,00
1	-	020500 - 15.451.0392.1067	CONSTRUÇÃO E RECUPERAÇÃO DE CALÇAMENTOS				
	500	4.4.90.51	54.000,00		50C	4	54.000,00
	Total LOA:		54.000,00				0,00
1	-	020500 - 15.451.0392.1067	CONSTRUÇÃO E RECUPERAÇÃO DE CALÇAMENTOS				
	700	4.4.90.51	805.700,00		70C	4	805.700,00
	Total LOA:		805.700,00				0,00
1	-	020500 - 15.451.0392.1067	CONSTRUÇÃO E RECUPERAÇÃO DE CALÇAMENTOS				
	706	4.4.90.51	105.000,00		70E	4	105.000,00
	Total LOA:		105.000,00				0,00
1	-	020500 - 15.451.0392.1100	AQUISIÇÃO DE IMÓVEIS				
	500	4.4.90.61	10.000,00		50C	4	10.000,00
	Total LOA:		10.000,00				0,00



PREF. MUNICIPAL DE MILTON BRANDÃO

Centro - CNPJ:01612590/0001-76
Orçamento Programa - Exercício de 2025

Página 11

COMPARATIVO LOA X LDO INICIAL

Lei: , Data: 30/09/2024

LOA			LDO		DIFERENÇA	
Entidade	Local	Funcional Programática			APURADA	
	Fonte	Catec	Valor LOA	Fonte Categoria	Valor LDO	Diferença
1	-	020500 - 15.451.0392.1101	CONSTRUÇÃO, AMPL. E/OU RECUPERAÇÃO DE CEMITÉRIO			
	500	4.4.90.51	10.000,00	50C 4	10.000,00	0,00
	Total LOA:		10.000,00			
1	-	020500 - 15.451.0392.1109	CONSTRUÇÃO DE UM PORTAL NA SEDE DO MUNICÍPIO			
	500	4.4.90.51	67.580,00	50C 4	67.580,00	0,00
	Total LOA:		67.580,00			
1	-	020500 - 15.451.0392.2083	MANUTENÇÃO E RECUPERAÇÃO DE CALÇAMENTO			
	500	3.3.90.30	50.000,00	50C 3	200.000,00	0,00
	500	3.3.90.36	50.000,00			
	500	3.3.90.39	100.000,00			
	Total LOA:		200.000,00			
1	-	020500 - 15.451.0393.1027	PERFURAÇÃO DE POÇOS ARTEZIANOS E CACIMBÕES			
	500	4.4.90.51	22.000,00	50C 4	22.000,00	0,00
	Total LOA:		22.000,00			
1	-	020500 - 15.451.0403.1020	CONSTRUÇÃO REFORMA E AMPLIAÇÃO DE PRÉDIOS PÚBLICOS			
	500	4.4.90.51	20.000,00	50C 4	25.000,00	0,00
	500	4.4.90.61	5.000,00			
	Total LOA:		25.000,00			
1	-	020500 - 15.451.0417.1028	AMPLIAÇÃO DE REDE DE DISTRIB. DE ÁGUA DA SEDE			
	500	4.4.90.51	60.000,00	50C 4	60.000,00	0,00
	Total LOA:		60.000,00			
1	-	020500 - 15.451.0417.1029	AMPLIAÇÃO DO SISTEMA DE ABASTECIMENTO DE ÁGUA			
				50C 4	0,00	0,00
1	-	020500 - 15.452.0374.2087	MANUTENÇÃO DA ILUMINAÇÃO PÚBLICA			
				50C 3	0,00	0,00
1	-	020500 - 15.452.0374.2087	MANUTENÇÃO DA ILUMINAÇÃO PÚBLICA			
				751 3	0,00	0,00
1	-	020500 - 15.452.0392.1022	MANUTENÇÃO E RECUP. DE CALÇAMENTO			
				50C 4	0,00	0,00
1	-	020500 - 15.452.0392.1022	MANUTENÇÃO E RECUP. DE CALÇAMENTO			
				70C 4	0,00	0,00
1	-	020500 - 15.452.0392.1022	MANUTENÇÃO E RECUP. DE CALÇAMENTO			
				70E 4	0,00	0,00
1	-	020500 - 15.452.0392.1066	CONSTRUÇÃO E REFORMA DE CANTEIROS CENTRAIS DE RUAS E AVENIDAS			
				70C 4	0,00	0,00
1	-	020500 - 15.452.0392.1066	CONSTRUÇÃO E REFORMA DE CANTEIROS CENTRAIS DE RUAS E AVENIDAS			
				70E 4	0,00	0,00
1	-	020500 - 15.452.0392.1067	CONSTRUÇÃO E RECUPERAÇÃO DE CALÇAMENTOS			
				50C 4	0,00	0,00

MILTON BRANDÃO - PI

LOA 2025

**PREF. MUNICIPAL DE MILTON BRANDÃO**

Centro - CNPJ:01612590/0001-76

Orçamento Programa - Exercício de 2025

COMPARATIVO LOA X LDO INICIAL

Página 12

Lei: , Data: 30/09/2024

Entidade			Local		Funcional Programática		LOA	LDO	DIFERENÇA
Fonte	Catec	Valor LOA	Fonte	Categoria	Valor LDO	Diferença	APURADA		
							Valor Negativo = LDO maior que o Orçamento Valor Positivo = LDO menor que o Orçamento		
1	-	020500	-	15.452.0392.1067	CONSTRUÇÃO E RECUPERAÇÃO DE CALÇAMENTOS				
					70C	4	0,00	0,00	
1	-	020500	-	15.452.0392.1067	CONSTRUÇÃO E RECUPERAÇÃO DE CALÇAMENTOS				
					70E	4	0,00	0,00	
1	-	020500	-	15.452.0403.2040	MANUTENÇÃO DE PRAÇAS PÚBLICAS				
500	3.3.90.30	15.000,00	50C	3	90.000,00	0,00			
500	3.3.90.36	70.000,00							
500	3.3.90.39	5.000,00							
Total LOA:		90.000,00							
1	-	020500	-	15.452.0403.2042	MANUTENÇÃO DA REDE DE ABASTECIMENTO DE ÁGUA				
					50C	3	0,00	0,00	
1	-	020500	-	15.452.0417.2042	MANUTENÇÃO DA REDE DE ABASTECIMENTO DE ÁGUA				
500	3.3.90.30	140.000,00	50C	3	420.000,00	0,00			
500	3.3.90.36	80.000,00							
500	3.3.90.39	200.000,00							
Total LOA:		420.000,00							
1	-	020500	-	16.481.0401.1034	CONSTRUÇÃO DE CASAS POPULARES				
					70C	4	0,00	0,00	
1	-	020500	-	17.452.0403.2041	MANUTENÇÃO DA LIMPEZA PÚBLICA				
500	3.3.90.30	20.000,00	50C	3	760.000,00	0,00			
500	3.3.90.36	40.000,00							
500	3.3.90.39	700.000,00							
Total LOA:		760.000,00							
1	-	020500	-	17.511.0401.1037	CONSTRUÇÃO DE MODULOS SANITÁRIOS DOMICILIARES				
500	4.4.90.51	20.000,00	50C	4	20.000,00	0,00			
Total LOA:		20.000,00							
1	-	020500	-	17.511.0401.1037	CONSTRUÇÃO DE MODULOS SANITÁRIOS DOMICILIARES				
700	4.4.90.51	60.000,00	70C	4	60.000,00	0,00			
Total LOA:		60.000,00							
1	-	020500	-	17.511.0417.1012	CONSTRUÇÃO E MANUTENÇÃO DE AÇUDES E BARRAGENS				
500	4.4.90.51	10.000,00	50C	4	10.000,00	0,00			
Total LOA:		10.000,00							
1	-	020500	-	17.511.0417.1012	CONSTRUÇÃO E MANUTENÇÃO DE AÇUDES E BARRAGENS				
706	4.4.90.51	1.000,00	70E	4	1.000,00	0,00			
Total LOA:		1.000,00							
1	-	020500	-	17.512.0392.1103	CONSTRUÇÃO DE ATERRO SANITÁRIO				
500	4.4.90.51	10.000,00	50C	4	10.000,00	0,00			
Total LOA:		10.000,00							



PREF. MUNICIPAL DE MILTON BRANDÃO

Centro - CNPJ:01612590/0001-76
Orçamento Programa - Exercício de 2025

Página 13

Lei: , Data: 30/09/2024

COMPARATIVO LOA X LDO INICIAL

LOA			LDO		DIFERENÇA	
Entidade	Local	Funcional Programática			APURADA	
Fonte	Catec	Valor LOA	Fonte	Categoria	Valor LDO	Diferença
Valor Negativo = LDO maior que o Orçamento Valor Positivo = LDO menor que o Orçamento						
1	-	020500 - 25.752.0374.1024	ADEQUAÇÃO DA REDE DE ILUMINAÇÃO PÚBLICA			
500	4.4.90.51	11.000,00	500	4	11.000,00	0,00
Total LOA:		11.000,00				
1	-	020500 - 25.752.0374.1024	ADEQUAÇÃO DA REDE DE ILUMINAÇÃO PÚBLICA			
706	4.4.90.51	1.000,00	706	4	1.000,00	0,00
Total LOA:		1.000,00				
1	-	020500 - 25.752.0374.1024	ADEQUAÇÃO DA REDE DE ILUMINAÇÃO PÚBLICA			
751	4.4.90.51	5.000,00	751	4	10.000,00	0,00
751	4.4.90.52	5.000,00				
Total LOA:		10.000,00				
1	-	020500 - 25.752.0374.1108	CONSTRUÇÃO DE SISTEMA DE ENERGIA SOLAR			
500	4.4.90.51	10.000,00	500	4	10.000,00	0,00
Total LOA:		10.000,00				
1	-	020500 - 25.752.0374.1108	CONSTRUÇÃO DE SISTEMA DE ENERGIA SOLAR			
754	4.4.90.51	2.800.000,00	754	4	2.800.000,00	0,00
Total LOA:		2.800.000,00				
1	-	020500 - 25.752.0374.2087	MANUTENÇÃO DA ILUMINAÇÃO PÚBLICA			
500	3.3.90.30	50.000,00	500	3	75.000,00	0,00
500	3.3.90.36	5.000,00				
500	3.3.90.39	20.000,00				
Total LOA:		75.000,00				
1	-	020500 - 25.752.0374.2087	MANUTENÇÃO DA ILUMINAÇÃO PÚBLICA			
751	3.3.90.30	20.000,00	751	3	170.000,00	0,00
751	3.3.90.36	15.000,00				
751	3.3.90.39	135.000,00				
Total LOA:		170.000,00				
1	-	020600 - 10.122.0041.2096	MANUTENÇÃO DA SECRETARIA MUNICIPAL DE SAÚDE			
			500	3	0,00	0,00
			500	4	0,00	0,00
1	-	020601 - 10.122.0041.2096	MANUTENÇÃO DA SECRETARIA MUNICIPAL DE SAÚDE			
500	3.1.90.11	7.000,00	500	3	226.000,00	0,00
500	3.1.90.13	5.000,00				
500	3.3.90.30	100.000,00				
500	3.3.90.33	7.000,00				
500	3.3.90.36	30.000,00				
500	3.3.90.39	50.000,00				
500	3.3.90.92	27.000,00				
Total LOA:		226.000,00				
500	4.4.90.52	5.000,00	500	4	5.000,00	0,00
Total LOA:		5.000,00				

**PREF. MUNICIPAL DE MILTON BRANDÃO**

Centro - CNPJ:01612590/0001-76

Orçamento Programa - Exercício de 2025

Página 14

COMPARATIVO LOA X LDO INICIAL

Lei: , Data: 30/09/2024

LOA				LDO		DIFERENÇA		
						APURADA		
						Valor Negativo = LDO maior que o Orçamento Valor Positivo = LDO menor que o Orçamento		
Entidade	Local	Funcional	Programática	Fonte	Categoria	Valor LDO	Diferença	
Fonte	Catec	Valor LOA						
1	-	020601	- 10.301.0109.1038	CONSTRUÇÃO DE UNIDADE DE SAÚDE				
706	4.4.90.51	250.000,00		706	4	250.000,00	0,00	
Total LOA:		250.000,00						
1	-	020700	- 08.122.0041.1040	EQUIPAR A SEC. MUN. DE ASSISTÊNCIA SOCIAL				
500	4.4.90.52	4.000,00		500	4	4.000,00	0,00	
Total LOA:		4.000,00						
1	-	020700	- 08.122.0041.2055	MANUT. ADM. DA SEC. DE ASSISTÊNCIA SOCIAL				
500	3.1.90.04	1.000,00		500	3	257.000,00	0,00	
500	3.1.90.11	80.000,00						
500	3.1.90.13	65.000,00						
500	3.1.90.92	6.000,00						
500	3.3.90.14	5.000,00						
500	3.3.90.30	20.000,00						
500	3.3.90.32	8.000,00						
500	3.3.90.36	60.000,00						
500	3.3.90.39	12.000,00						
Total LOA:		257.000,00						
1	-	020700	- 08.241.0153.2092	AÇÕES DE APOIO A PESSOA IDOSA				
500	3.3.90.32	20.000,00		500	3	26.000,00	0,00	
500	3.3.90.39	1.000,00						
500	3.3.90.48	5.000,00						
Total LOA:		26.000,00						
1	-	020700	- 08.242.0159.2059	DISTRIBUIÇÃO DE APARELHO À PESSOA COM DEFICIÊNCIA.				
500	3.3.90.32	5.000,00		500	3	5.000,00	0,00	
Total LOA:		5.000,00						
1	-	020700	- 08.244.0041.2060	AUXÍLIO FINANCEIRO A FAMÍLIA E CIDAD. NECESSITADOS				
500	3.3.90.48	10.000,00		500	3	10.000,00	0,00	
Total LOA:		10.000,00						
1	-	020900	- 04.122.0041.1033	EQUIPAR A SECRET. MUN.DA JUVENTUDE ESPORTE E LAZER				
500	4.4.90.52	2.500,00		500	4	2.500,00	0,00	
Total LOA:		2.500,00						
1	-	020900	- 04.122.0041.2035	MANUTENÇÃO DA SECRETARIA MUNICIPAL DE TURISMO				
				500	3	0,00	0,00	



PREF. MUNICIPAL DE MILTON BRANDÃO

Centro - CNPJ:01612590/0001-76
Orçamento Programa - Exercício de 2025

Página 15

COMPARATIVO LOA X LDO INICIAL

Lei: , Data: 30/09/2024

LOA			LDO		DIFERENÇA APURADA		
Entidade	Local	Funcional Programática			Valor Negativo = LDO maior que o Orçamento Valor Positivo = LDO menor que o Orçamento		
Fonte	Catec	Valor LOA	Fonte	Categoria	Valor LDO	Diferença	
1	-	020900 - 04.122.0041.2044	MANUT. DA SEC. MUN. DA JUVENTUDE ESPORTE E LAZER				
500	3.1.90.11	70.000,00	500	3	140.000,00	0,00	
500	3.1.90.13	20.000,00					
500	3.3.90.14	4.000,00					
500	3.3.90.30	1.000,00					
500	3.3.90.36	40.000,00					
500	3.3.90.39	5.000,00					
Total LOA:		140.000,00					
1	-	020900 - 23.695.0041.1016	CRIAÇÃO DE POLO TURISTICO CONSTR. DO MIRANTE				
			500	4	0,00	0,00	
1	-	020900 - 23.695.0041.1016	CRIAÇÃO DE POLO TURISTICO CONSTR. DO MIRANTE				
			70€	4	0,00	0,00	
1	-	020900 - 23.695.0041.2035	MANUTENÇÃO DA SECRETARIA MUNICIPAL DE TURISMO				
			500	3	0,00	0,00	
1	-	020900 - 27.812.0041.1014	CONSTRUÇÃO DE QUADRA DE ESPORTES EM UNIDADES ESCOLARES				
			500	4	0,00	0,00	
1	-	020900 - 27.812.0041.1015	CONSTRUÇÃO E AMPL. DE QUADRA ESPORTIVA				
500	4.4.90.51	36.000,00	500	4	36.000,00	0,00	
Total LOA:		36.000,00					
1	-	020900 - 27.812.0041.1019	CONTRUÇÃO E REFORMA DE GINASIO POLIOESPORTIVO				
500	4.4.90.51	21.000,00	500	4	21.000,00	0,00	
Total LOA:		21.000,00					
1	-	020900 - 27.812.0041.1106	CONSTRUÇÃO E/OU REFORMA DE CAMPO DE FUTEBOL				
500	4.4.90.51	10.000,00	500	4	10.000,00	0,00	
Total LOA:		10.000,00					
1	-	020900 - 27.812.0041.2033	REALIZAÇÃO DE TORNEIOS ESCOLARES				
500	3.3.90.30	15.000,00	500	3	39.000,00	0,00	
500	3.3.90.31	11.000,00					
500	3.3.90.36	13.000,00					
Total LOA:		39.000,00					
1	-	020900 - 27.812.0041.2034	REALIZAÇÃO DE TORNEIOS INTERCOMUNIDADES				
500	3.3.90.30	10.000,00	500	3	23.000,00	0,00	
500	3.3.90.31	3.000,00					
500	3.3.90.36	10.000,00					
Total LOA:		23.000,00					

MILTON BRANDÃO - PI

LOA 2025

**PREF. MUNICIPAL DE MILTON BRANDÃO**

Centro - CNPJ:01612590/0001-76

Orçamento Programa - Exercício de 2025

Página 16

COMPARATIVO LOA X LDO INICIAL

Lei: , Data: 30/09/2024

LOA				LDO		DIFERENÇA		
						APURADA		
						Valor Negativo = LDO maior que o Orçamento		
						Valor Positivo = LDO menor que o Orçamento		
Entidade	Local	Funcional Programática		Fonte	Categoria	Valor LDO	Diferença	
Fonte	Catec	Valor LOA						
1	-	021200	- 04.122.0041.2073	MANUTENÇÃO DA SEC. DE GOVERNO E SEGURANÇA PUBLICA				
500	3.1.90.11	60.000,00		50C	3	132.000,00	0,00	
500	3.1.90.13	20.000,00						
500	3.3.90.14	2.000,00						
500	3.3.90.30	10.000,00						
500	3.3.90.33	15.000,00						
500	3.3.90.36	15.000,00						
500	3.3.90.39	10.000,00						
Total LOA:		132.000,00						
1	-	021200	- 04.181.0121.2009	MANUTENÇÃO DA GUARDA MUNICIPAL				
500	3.1.90.11	150.000,00		50C	3	339.000,00	0,00	
500	3.1.90.13	50.000,00						
500	3.3.90.14	4.000,00						
500	3.3.90.30	30.000,00						
500	3.3.90.36	50.000,00						
500	3.3.90.40	55.000,00						
Total LOA:		339.000,00						
500	4.4.90.52	8.000,00		50C	4	8.000,00	0,00	
Total LOA:		8.000,00						
1	-	021200	- 06.181.0121.2009	MANUTENÇÃO DA GUARDA MUNICIPAL				
				50C	3	0,00	0,00	
				50C	4	0,00	0,00	
1	-	021400	- 04.124.0056.2021	MANUTENÇÃO DA CONTROLADORIA GERAL DO MUNICIPIO				
500	3.1.90.11	70.000,00		50C	3	138.000,00	0,00	
500	3.1.90.13	25.000,00						
500	3.3.90.14	2.000,00						
500	3.3.90.30	5.000,00						
500	3.3.90.35	20.000,00						
500	3.3.90.36	6.000,00						
500	3.3.90.39	10.000,00						
Total LOA:		138.000,00						
500	4.4.90.52	10.000,00		50C	4	10.000,00	0,00	
Total LOA:		10.000,00						
1	-	021700	- 26.122.0041.2098	MANUTENÇÃO ADM. DA SECRETARIA DE TRANSPORTES				
500	3.1.90.11	180.000,00		50C	3	906.000,00	0,00	
500	3.1.90.13	60.000,00						
500	3.3.90.14	6.000,00						
500	3.3.90.30	400.000,00						
500	3.3.90.33	200.000,00						
500	3.3.90.36	20.000,00						
500	3.3.90.39	40.000,00						
Total LOA:		906.000,00						
500	4.4.90.52	6.000,00		50C	4	6.000,00	0,00	
Total LOA:		6.000,00						



PREF. MUNICIPAL DE MILTON BRANDÃO

Centro - CNPJ:01612590/0001-76
Orçamento Programa - Exercício de 2025

Página 17

Lei: , Data: 30/09/2024

COMPARATIVO LOA X LDO INICIAL

LOA			LDO		DIFERENÇA
Entidade	Local	Funcional Programática			APURADA
Fonte	Catec	Valor LOA	Fonte	Categoria	Diferença
1 - 021700 - 26.122.0393.2101 MANUTENÇÃO DE ESTRADAS VICINAIS					
500	3.3.90.30	150.000,00	50C	3	270.000,00
500	3.3.90.36	100.000,00			
500	3.3.90.39	20.000,00			
Total LOA:		270.000,00			0,00
1 - 021700 - 26.782.0393.1030 CONSTRUÇÃO DE PONTES E PASSAGENS MOLHADAS					
500	4.4.90.51	10.000,00	50C	4	10.000,00
Total LOA:		10.000,00			0,00
1 - 021700 - 26.782.0393.1030 CONSTRUÇÃO DE PONTES E PASSAGENS MOLHADAS					
706	4.4.90.51	200.000,00	70E	4	200.000,00
Total LOA:		200.000,00			0,00
1 - 021700 - 26.782.0393.1032 CONSTRUÇÃO DE ESTRADAS VICINAIS					
500	4.4.90.51	49.000,00	50C	4	49.000,00
Total LOA:		49.000,00			0,00
1 - 021700 - 26.782.0393.1032 CONSTRUÇÃO DE ESTRADAS VICINAIS					
700	4.4.90.51	100.000,00	70C	4	100.000,00
Total LOA:		100.000,00			0,00
1 - 021700 - 26.782.0401.1030 CONSTRUÇÃO DE PONTES E PASSAGENS MOLHADAS					
			50C	4	0,00
1 - 021700 - 26.782.0401.1030 CONSTRUÇÃO DE PONTES E PASSAGENS MOLHADAS					
			70E	4	0,00
1 - 021700 - 26.782.0401.1032 CONSTRUÇÃO DE ESTRADAS VICINAIS					
			50C	4	0,00
1 - 021800 - 23.695.0041.1016 CRIAÇÃO DE POLO TURISTICO CONSTR. DO MIRANTE					
500	4.4.90.51	10.000,00	50C	4	10.000,00
Total LOA:		10.000,00			0,00
1 - 021800 - 23.695.0041.1016 CRIAÇÃO DE POLO TURISTICO CONSTR. DO MIRANTE					
706	4.4.90.51	10.000,00	70E	4	10.000,00
Total LOA:		10.000,00			0,00
1 - 021800 - 23.695.0041.2035 MANUTENÇÃO DA SECRETARIA MUNICIPAL DE TURISMO					
500	3.1.90.11	60.000,00	50C	3	104.000,00
500	3.1.90.13	18.000,00			
500	3.3.90.30	3.000,00			
500	3.3.90.36	20.000,00			
500	3.3.90.39	3.000,00			
Total LOA:		104.000,00			0,00
500	4.4.90.52	2.000,00	50C	4	2.000,00
Total LOA:		2.000,00			0,00

**PREF. MUNICIPAL DE MILTON BRANDÃO**

Centro - CNPJ:01612590/0001-76

Orçamento Programa - Exercício de 2025

Página 18

COMPARATIVO LOA X LDO INICIAL

Lei: , Data: 30/09/2024

Entidade	Local	LOA		LDO	DIFERENÇA		
		Funcional	Programática				
Valor Negativo = LDO maior que o Orçamento							
Valor Positivo = LDO menor que o Orçamento							
Fonte	Catec	Valor LOA		Fonte	Categoria	Valor LDO	Diferença
1	-	021900	-	18.541.0041.2115	MANUTENÇÃO DA SECRETARIA DO MEIO AMBIENTE		
500	3.1.90.04	1.000,00		50C	3	145.000,00	0,00
500	3.1.90.11	70.000,00					
500	3.1.90.13	9.000,00					
500	3.3.90.14	5.000,00					
500	3.3.90.30	15.000,00					
500	3.3.90.36	30.000,00					
500	3.3.90.39	15.000,00					
Total LOA:		145.000,00					
500	4.4.90.52	5.000,00		50C	4	5.000,00	0,00
Total LOA:		5.000,00					
1	-	909000	-	99.999.9999.9999	RESERVA DE CONTIGENCIA		
500	9.9.99.99	450.000,00		50C	9	450.000,00	0,00
Total LOA:		450.000,00					
2	-	010100	-	01.031.0001.1001	REFORMA ESTRUTURAS DO PREDIO DA CAMARA		
500	4.4.90.51	31.000,00		50C	4	31.000,00	0,00
Total LOA:		31.000,00					
2	-	010100	-	01.031.0001.1002	EQUIPAR A CAMARA MUNICIPAL		
500	4.4.90.52	68.000,00		50C	4	68.000,00	0,00
Total LOA:		68.000,00					
2	-	010100	-	01.031.0001.1003	EQUIPAR O GABINETE DO PREFEITO		
500	4.4.90.51	95.000,00		50C	4	95.000,00	0,00
Total LOA:		95.000,00					
2	-	010100	-	01.031.0001.2001	MANUTENÇÃO ADMINISTRATIVA DA CÂMARA MUNICIPAL		
500	3.1.90.16	2.000,00		50C	3	245.900,00	0,00
500	3.1.90.92	2.000,00					
500	3.3.90.14	5.000,00					
500	3.3.90.30	12.500,00					
500	3.3.90.33	2.100,00					
500	3.3.90.35	36.500,00					
500	3.3.90.36	42.000,00					
500	3.3.90.39	21.000,00					
500	3.3.90.40	36.700,00					
500	3.3.90.92	2.100,00					
500	3.3.90.93	84.000,00					
Total LOA:		245.900,00					
500	4.4.90.52	10.500,00		50C	4	10.500,00	0,00
Total LOA:		10.500,00					



PREF. MUNICIPAL DE MILTON BRANDÃO

Centro - CNPJ:01612590/0001-76
Orçamento Programa - Exercício de 2025

Página 19

COMPARATIVO LOA X LDO INICIAL

Lei: , Data: 30/09/2024

LOA			LDO		DIFERENÇA		
Entidade	Local	Funcional Programática			APURADA		
					Valor Negativo = LDO maior que o Orçamento Valor Positivo = LDO menor que o Orçamento		
Fonte	Catec	Valor LOA	Fonte	Categoria	Valor LDO	Diferença	
2	- 010100	- 01.031.0001.2002	PESSOAL E ENCARGOS SOCIAIS				
500	3.1.90.11	468.000,00	500	3	570.100,00	0,00	
500	3.1.90.13	100.000,00					
500	3.3.90.91	2.100,00					
Total LOA:		570.100,00					
2	- 010100	- 01.031.0001.2003	CONTRIBUIÇÃO A ENTIDADES				
500	3.3.90.41	2.100,00	500	3	2.100,00	0,00	
Total LOA:		2.100,00					
2	- 010100	- 01.031.0030.2004	DIVULGAÇÃO INSTITUCIONAIS A OUTRAS ENTIDADES				
500	3.3.90.39	18.000,00	500	3	18.000,00	0,00	
Total LOA:		18.000,00					
2	- 010100	- 01.031.0030.2005	MANUTENÇÃO DE ASSESSORIA				
500	3.1.90.04	2.000,00	500	3	135.400,00	0,00	
500	3.3.90.14	2.300,00					
500	3.3.90.33	2.100,00					
500	3.3.90.35	63.000,00					
500	3.3.90.36	3.000,00					
500	3.3.90.39	63.000,00					
Total LOA:		135.400,00					
3	- 020401	- 12.122.0278.1042	AQUISIÇÃO DE VEÍCULOS				
			54C	4	0,00	0,00	
3	- 020401	- 12.361.0278.1006	EQUIPAR AS ESCOLAS DO MUNICÍPIO				
540	4.4.90.52	15.000,00	54C	4	15.000,00	0,00	
Total LOA:		15.000,00					
3	- 020401	- 12.361.0278.1006	EQUIPAR AS ESCOLAS DO MUNICÍPIO				
541	4.4.90.52	120.000,00	541	4	120.000,00	0,00	
Total LOA:		120.000,00					
3	- 020401	- 12.361.0278.1008	CONSTRUÇÃO DE ESCOLAS MUNICIPAIS				
			54C	4	0,00	0,00	
3	- 020401	- 12.361.0278.1010	CONSTRUÇÃO, REFORMA E AMPLIAÇÃO DE ESCOLAS MUNICIPAIS				
540	4.4.90.51	50.000,00	54C	4	60.000,00	0,00	
540	4.4.90.61	10.000,00					
Total LOA:		60.000,00					
3	- 020401	- 12.361.0278.1042	AQUISIÇÃO DE VEÍCULOS				
540	4.4.90.52	10.000,00	54C	4	20.000,00	0,00	
540	4.4.90.52	10.000,00					
Total LOA:		20.000,00					
3	- 020401	- 12.361.0278.1100	AQUISIÇÃO DE IMÓVEIS				
			54C	4	0,00	0,00	



PREF. MUNICIPAL DE MILTON BRANDÃO

Centro - CNPJ:01612590/0001-76
Orçamento Programa - Exercício de 2025

Página 20

COMPARATIVO LOA X LDO INICIAL

Lei: , Data: 30/09/2024

Entidade Local			Funcional Programática		LDO		DIFERENÇA
Fonte	Catec	Valor LOA	Fonte	Categoria	Valor LDO	Diferença	APURADA
<p>3 - 020401 - 12.361.0278.2025 MAN. DO TRANSPORTE ESCOLAR ENS. FUNDAMENTAL FUNDEB 30%</p>							
540	3.3.90.30	100.000,00	54C	3	783.000,00		0,00
540	3.3.90.33	83.000,00					
540	3.3.90.39	600.000,00					
Total LOA:		783.000,00					
<p>3 - 020401 - 12.361.0278.2025 MAN. DO TRANSPORTE ESCOLAR ENS. FUNDAMENTAL FUNDEB 30%</p>							
			542	3	0,00		0,00
<p>3 - 020401 - 12.361.0278.2037 ENCARGOS COM OS PROFISSIONAIS DA EDUC. BÁSICA - FUNDEB 70%</p>							
540	3.1.90.04	2.000,00	54C	3	3.837.550,00		0,00
540	3.1.90.11	3.000,00					
540	3.1.90.11	2.649.870,00					
540	3.1.90.13	1.500,00					
540	3.1.90.13	1.180.180,00					
540	3.1.90.16	1.000,00					
Total LOA:		3.837.550,00					
<p>3 - 020401 - 12.361.0278.2037 ENCARGOS COM OS PROFISSIONAIS DA EDUC. BÁSICA - FUNDEB 70%</p>							
541	3.1.90.11	550.000,00	541	3	635.000,00		0,00
541	3.1.90.13	85.000,00					
Total LOA:		635.000,00					
<p>3 - 020401 - 12.361.0278.2037 ENCARGOS COM OS PROFISSIONAIS DA EDUC. BÁSICA - FUNDEB 70%</p>							
542	3.1.90.11	355.000,00	542	3	430.000,00		0,00
542	3.1.90.13	75.000,00					
Total LOA:		430.000,00					
<p>3 - 020401 - 12.361.0278.2038 ENCARGOS COM O PESSOAL ADMINISTRATIVO 30%</p>							
			54C	3	0,00		0,00
			54C	4	0,00		0,00
<p>3 - 020401 - 12.361.0278.2038 ENCARGOS COM O PESSOAL ADMINISTRATIVO 30%</p>							
			541	3	0,00		0,00
<p>3 - 020401 - 12.361.0278.2038 ENCARGOS COM O PESSOAL ADMINISTRATIVO 30%</p>							
			542	3	0,00		0,00
<p>3 - 020401 - 12.361.0278.2105 MANUTENÇÃO DO ENSINO FUNDAMENTAL 30% - FUNDEB</p>							
540	3.1.90.04	10.000,00	54C	3	441.000,00		0,00
540	3.1.90.11	100.000,00					
540	3.1.90.13	60.000,00					
540	3.3.90.14	10.000,00					
540	3.3.90.30	2.000,00					
540	3.3.90.30	79.000,00					
540	3.3.90.36	50.000,00					
540	3.3.90.39	70.000,00					
540	3.3.90.40	40.000,00					
540	3.3.90.92	20.000,00					
Total LOA:		441.000,00					
540	4.4.90.52	55.000,00	54C	4	55.000,00		0,00
Total LOA:		55.000,00					

MILTON BRANDÃO - PI

LOA 2025



PREF. MUNICIPAL DE MILTON BRANDÃO

Centro - CNPJ:01612590/0001-76
Orçamento Programa - Exercício de 2025

Página 21

COMPARATIVO LOA X LDO INICIAL

Lei: , Data: 30/09/2024

Entidade	Local	Funcional Programática	LOA		LDO		DIFERENÇA	
			Fonte	Catec	Valor LOA	Fonte	Categoria	Valor LDO
<p>Valor Negativo = LDO maior que o Orçamento Valor Positivo = LDO menor que o Orçamento</p>								
3	-	020401 - 12.361.0278.2105	MANUTENÇÃO DO ENSINO FUNDAMENTAL 30% - FUNDEB					
	541	3.3.90.30	30.000,00	541	3	30.000,00	0,00	
	Total LOA:		30.000,00					
	541	4.4.90.52	130.000,00	541	4	130.000,00	0,00	
	Total LOA:		130.000,00					
3	-	020401 - 12.365.0269.1023	CONSTRUÇÃO E REFORMA DE CRECHES					
				54C	4	0,00	0,00	
3	-	020401 - 12.365.0269.1026	EQUIPAR E MODERNIZAR O ENSINO INFANTIL					
				54C	4	0,00	0,00	
3	-	020401 - 12.365.0302.1008	CONSTRUÇÃO DE ESCOLAS MUNICIPAIS					
	540	4.4.90.51	20.000,00	54C	4	20.000,00	0,00	
	Total LOA:		20.000,00					
3	-	020401 - 12.365.0302.1008	CONSTRUÇÃO DE ESCOLAS MUNICIPAIS					
	542	4.4.90.51	35.000,00	542	4	35.000,00	0,00	
	Total LOA:		35.000,00					
3	-	020401 - 12.365.0302.1026	EQUIPAR E MODERNIZAR O ENSINO INFANTIL					
	540	4.4.90.52	25.000,00	54C	4	25.000,00	0,00	
	Total LOA:		25.000,00					
3	-	020401 - 12.365.0302.1026	EQUIPAR E MODERNIZAR O ENSINO INFANTIL					
	541	4.4.90.52	80.000,00	541	4	80.000,00	0,00	
	Total LOA:		80.000,00					
3	-	020401 - 12.365.0302.1026	EQUIPAR E MODERNIZAR O ENSINO INFANTIL					
	542	4.4.90.52	140.000,00	542	4	140.000,00	0,00	
	Total LOA:		140.000,00					
3	-	020401 - 12.365.0302.2029	MANUTENÇÃO DO ENSINO INFANTIL - PRÉ-ESCOLAR - FUNDEB 30%					
	540	3.3.90.14	5.000,00	54C	3	125.000,00	0,00	
	540	3.3.90.30	15.000,00					
	540	3.3.90.36	20.000,00					
	540	3.3.90.39	60.000,00					
	540	3.3.90.40	10.000,00					
	540	3.3.90.47	5.000,00					
	540	3.3.90.92	10.000,00					
	Total LOA:		125.000,00					
3	-	020401 - 12.365.0302.2037	ENCARGOS COM OS PROFISSIONAIS DA EDUC. BÁSICA - FUNDEB 70%					
				54C	3	0,00	0,00	
3	-	020401 - 12.365.0302.2037	ENCARGOS COM OS PROFISSIONAIS DA EDUC. BÁSICA - FUNDEB 70%					
				541	3	0,00	0,00	
3	-	020401 - 12.365.0302.2038	ENCARGOS COM O PESSOAL ADMINISTRATIVO 30%					
				54C	3	0,00	0,00	

**PREF. MUNICIPAL DE MILTON BRANDÃO**
 Centro - CNPJ:01612590/0001-76
 Orçamento Programa - Exercício de 2025

Página 22

Lei: , Data: 30/09/2024

COMPARATIVO LOA X LDO INICIAL

LOA				LDO		DIFERENÇA	
						APURADA	
						Valor Negativo = LDO maior que o Orçamento Valor Positivo = LDO menor que o Orçamento	
Entidade	Local	Funcional Programática					
Fonte	Categ	Valor LOA		Fonte	Categoria	Valor LDO	Diferença
3	-	020401	- 12.365.0302.2038	ENCARGOS COM O PESSOAL ADMINISTRATIVO 30%			
				542	3	0,00	0,00
3	-	020401	- 12.365.0302.2113	ENCARGOS COM OS PROFISSIONAIS DA EDUC. INFATIL - PRÉ-ESCOLAR - FUNDEB 70%			
540	3.1.90.11		3.000,00	540	3	344.500,00	0,00
540	3.1.90.11		300.000,00				
540	3.1.90.13		1.500,00				
540	3.1.90.13		40.000,00				
Total LOA:			344.500,00				
3	-	020401	- 12.365.0302.2113	ENCARGOS COM OS PROFISSIONAIS DA EDUC. INFATIL - PRÉ-ESCOLAR - FUNDEB 70%			
541	3.1.90.11		300.000,00	541	3	380.000,00	0,00
541	3.1.90.13		80.000,00				
Total LOA:			380.000,00				
3	-	020401	- 12.365.0302.2113	ENCARGOS COM OS PROFISSIONAIS DA EDUC. INFATIL - PRÉ-ESCOLAR - FUNDEB 70%			
542	3.1.90.11		310.000,00	542	3	375.000,00	0,00
542	3.1.90.13		65.000,00				
Total LOA:			375.000,00				
3	-	020401	- 12.365.0303.1018	CONSTRUÇÃO E REFORMA DE CRECHES			
540	4.4.90.51		20.000,00	540	4	20.000,00	0,00
Total LOA:			20.000,00				
3	-	020401	- 12.365.0303.1018	CONSTRUÇÃO E REFORMA DE CRECHES			
542	4.4.90.51		50.000,00	542	4	50.000,00	0,00
Total LOA:			50.000,00				
3	-	020401	- 12.365.0303.1023	CONSTRUÇÃO E REFORMA DE CRECHES			
				540	4	0,00	0,00
3	-	020401	- 12.365.0303.2037	ENCARGOS COM OS PROFISSIONAIS DA EDUC. BÁSICA - FUNDEB 70%			
				540	3	0,00	0,00
3	-	020401	- 12.365.0303.2038	ENCARGOS COM O PESSOAL ADMINISTRATIVO 30%			
				540	3	0,00	0,00
3	-	020401	- 12.365.0303.2038	ENCARGOS COM O PESSOAL ADMINISTRATIVO 30%			
				541	3	0,00	0,00
3	-	020401	- 12.365.0303.2082	MANUTENÇÃO DO ENSINO INFANTIL - CRECHE - FUNDEB 30%			
540	3.3.90.14		5.000,00	540	3	40.000,00	0,00
540	3.3.90.30		20.000,00				
540	3.3.90.39		5.000,00				
540	3.3.90.92		10.000,00				
Total LOA:			40.000,00				
3	-	020401	- 12.365.0303.2082	MANUTENÇÃO DO ENSINO INFANTIL - CRECHE - FUNDEB 30%			
541	3.3.90.36		10.000,00	541	3	10.000,00	0,00
Total LOA:			10.000,00				
541	4.4.90.52		30.000,00	541	4	30.000,00	0,00
Total LOA:			30.000,00				



PREF. MUNICIPAL DE MILTON BRANDÃO

Centro - CNPJ:01612590/0001-76
Orçamento Programa - Exercício de 2025

Página 23

COMPARATIVO LOA X LDO INICIAL

Lei: , Data: 30/09/2024

LOA				LDO		DIFERENÇA		
Entidade	Local	Funcional Programática				APURADA		
				Valor Negativo = LDO maior que o Orçamento		Valor Positivo = LDO menor que o Orçamento		
Fonte	Catec	Valor LOA	Fonte	Categoria	Valor LDO	Diferença		
3	- 020401	- 12.365.0303.2082	MANUTENÇÃO DO ENSINO INFANTIL - CRECHE - FUNDEB 30%					
542	4.4.90.52	55.000,00	542	4	55.000,00	0,00		
Total LOA:		55.000,00						
3	- 020401	- 12.365.0303.2095	ENCARGOS COM OS PROFISSIONAIS DA EDUC. INFATIL- CRECHE - FUNDEB 70%					
540	3.1.90.04	10.000,00	54C	3	434.500,00	0,00		
540	3.1.90.11	3.000,00						
540	3.1.90.11	350.000,00						
540	3.1.90.13	1.500,00						
540	3.1.90.13	70.000,00						
Total LOA:		434.500,00						
3	- 020401	- 12.365.0303.2095	ENCARGOS COM OS PROFISSIONAIS DA EDUC. INFATIL- CRECHE - FUNDEB 70%					
541	3.1.90.11	300.000,00	541	3	380.000,00	0,00		
541	3.1.90.13	80.000,00						
Total LOA:		380.000,00						
3	- 020401	- 12.365.0303.2095	ENCARGOS COM OS PROFISSIONAIS DA EDUC. INFATIL- CRECHE - FUNDEB 70%					
542	3.1.90.11	310.000,00	542	3	375.000,00	0,00		
542	3.1.90.13	65.000,00						
Total LOA:		375.000,00						
3	- 020401	- 12.366.0303.2038	ENCARGOS COM O PESSOAL ADMINISTRATIVO 30%					
540	3.1.90.04	5.000,00	54C	3	90.000,00	0,00		
540	3.1.90.11	50.000,00						
540	3.1.90.13	10.000,00						
540	3.3.90.30	10.000,00						
540	3.3.90.36	10.000,00						
540	3.3.90.39	5.000,00						
Total LOA:		90.000,00						
540	4.4.90.52	70.000,00	54C	4	70.000,00	0,00		
Total LOA:		70.000,00						
3	- 020401	- 12.366.0305.2037	ENCARGOS COM OS PROFISSIONAIS DA EDUC. BÁSICA - FUNDEB 70%					
540	3.1.90.11	316.000,00	54C	3	396.000,00	0,00		
540	3.1.90.13	80.000,00						
Total LOA:		396.000,00						
4	- 021100	- 10.301.0109.1036	EQUIPAMENTO DA SECRETARIA DE SAÚDE/FMS					
500	4.4.90.52	10.000,00	50C	4	10.000,00	0,00		
Total LOA:		10.000,00						
4	- 021100	- 10.301.0109.1036	EQUIPAMENTO DA SECRETARIA DE SAÚDE/FMS					
601	4.4.90.52	100.000,00	601	4	100.000,00	0,00		
Total LOA:		100.000,00						

**PREF. MUNICIPAL DE MILTON BRANDÃO**

Centro - CNPJ:01612590/0001-76

Orçamento Programa - Exercício de 2025

COMPARATIVO LOA X LDO INICIAL

Página 24

Lei: , Data: 30/09/2024

Entidade	Local	Funcional Programática	LOA		LDO		DIFERENÇA	
			Fonte	Catec	Valor LOA	Fonte	Categoria	Valor LDO
4	-	021100 - 10.301.0109.1038	CONSTRUÇÃO DE UNIDADE DE SAÚDE					
	500	4.4.90.51	30.000,00	50C	4	50.000,00	0,00	
	500	4.4.90.61	20.000,00					
	Total LOA:		50.000,00					
4	-	021100 - 10.301.0109.1038	CONSTRUÇÃO DE UNIDADE DE SAÚDE					
	601	4.4.90.51	100.000,00	601	4	100.000,00	0,00	
	Total LOA:		100.000,00					
4	-	021100 - 10.301.0109.1039	REFORMA E AMPLIAÇÃO DE UNIDADE DE SAÚDE					
	500	4.4.90.52	30.000,00	50C	4	30.000,00	0,00	
	Total LOA:		30.000,00					
4	-	021100 - 10.301.0109.1039	REFORMA E AMPLIAÇÃO DE UNIDADE DE SAÚDE					
	601	4.4.90.52	100.000,00	601	4	100.000,00	0,00	
	Total LOA:		100.000,00					
4	-	021100 - 10.301.0109.1042	AQUISIÇÃO DE VEÍCULOS					
	500	4.4.90.52	20.000,00	50C	4	20.000,00	0,00	
	Total LOA:		20.000,00					
4	-	021100 - 10.301.0109.1042	AQUISIÇÃO DE VEÍCULOS					
	601	4.4.90.52	10.000,00	601	4	60.000,00	0,00	
	601	4.4.90.52	50.000,00					
	Total LOA:		60.000,00					
4	-	021100 - 10.301.0109.1042	AQUISIÇÃO DE VEÍCULOS					
				621	4	0,00	0,00	
4	-	021100 - 10.301.0109.1046	AQUISIÇÃO DE GABINETE ODONTOLÓGICO					
	500	4.4.90.52	10.000,00	50C	4	10.000,00	0,00	
	Total LOA:		10.000,00					
4	-	021100 - 10.301.0109.1046	AQUISIÇÃO DE GABINETE ODONTOLÓGICO					
	601	4.4.90.52	40.000,00	601	4	40.000,00	0,00	
	Total LOA:		40.000,00					
4	-	021100 - 10.301.0109.1107	CONSTRUÇÃO E EQUIPAMENTO DE ACADEMIA DE SAÚDE					
	500	4.4.90.51	30.000,00	50C	4	30.000,00	0,00	
	Total LOA:		30.000,00					
4	-	021100 - 10.301.0109.2018	MANUTENÇÃO DO COFINACIAMENTO ESTADUAL À SAÚDE					
	621	3.3.90.14	6.100,00	621	3	191.100,00	0,00	
	621	3.3.90.30	80.000,00					
	621	3.3.90.36	20.000,00					
	621	3.3.90.39	80.000,00					
	621	3.3.90.40	5.000,00					
	Total LOA:		191.100,00					
	621	4.4.90.52	10.000,00	621	4	10.000,00	0,00	
	Total LOA:		10.000,00					



PREF. MUNICIPAL DE MILTON BRANDÃO

Centro - CNPJ:01612590/0001-76
Orçamento Programa - Exercício de 2025

Página 25

COMPARATIVO LOA X LDO INICIAL

Lei: , Data: 30/09/2024

LOA			LDO		DIFERENÇA APURADA		
Entidade	Local	Funcional Programática			Valor Negativo = LDO maior que o Orçamento Valor Positivo = LDO menor que o Orçamento		
Fonte	Catec	Valor LOA	Fonte	Categoria	Valor LDO	Diferença	
4	- 021100	- 10.301.0109.2023	MANUTENÇÃO DO PMAQ				
			60C	3	0,00	0,00	
4	- 021100	- 10.301.0109.2036	AÇÕES DE ENFRENTAMENTO AO COVID-19				
			602	3	0,00	0,00	
4	- 021100	- 10.301.0109.2036	AÇÕES DE ENFRENTAMENTO AO COVID-19				
			632	3	0,00	0,00	
			632	4	0,00	0,00	
4	- 021100	- 10.301.0109.2043	MANUTENÇÃO DO PROGRAMA DE PRÓTESE DENTÁRIA				
621	3.3.90.30	5.000,00	621	3	35.000,00	0,00	
621	3.3.90.36	10.000,00					
621	3.3.90.39	20.000,00					
Total LOA:		35.000,00					
4	- 021100	- 10.301.0109.2045	MANUTENÇÃO DO FUNDO MUNICIPAL DE SAÚDE - FMS				
500	3.1.90.04	3.000,00	50C	3	2.011.000,00	0,00	
500	3.1.90.11	300.000,00					
500	3.1.90.13	170.000,00					
500	3.1.90.16	20.000,00					
500	3.1.90.91	10.000,00					
500	3.1.90.92	15.000,00					
500	3.3.90.14	40.000,00					
500	3.3.90.30	500.000,00					
500	3.3.90.32	10.000,00					
500	3.3.90.33	150.000,00					
500	3.3.90.36	400.000,00					
500	3.3.90.39	300.000,00					
500	3.3.90.40	20.000,00					
500	3.3.90.47	20.000,00					
500	3.3.90.48	23.000,00					
500	3.3.90.92	30.000,00					
Total LOA:		2.011.000,00					
500	4.4.90.52	40.000,00	50C	4	40.000,00	0,00	
Total LOA:		40.000,00					
4	- 021100	- 10.301.0109.2046	MANUTENÇÃO DAS AÇÕES DE ATENÇÃO BÁSICA À SAÚDE				
500	3.1.90.11	50.000,00	50C	3	90.000,00	0,00	
500	3.1.90.13	40.000,00					
Total LOA:		90.000,00					

**PREF. MUNICIPAL DE MILTON BRANDÃO**
 Centro - CNPJ:01612590/0001-76
 Orçamento Programa - Exercício de 2025

Página 26

COMPARATIVO LOA X LDO INICIAL

Lei: , Data: 30/09/2024

Entidade	Local	LOA		Valor LOA	Fonte	Categoria	LDO	DIFERENÇA
		Funcional	Programática				Valor LDO	APURADA
Valor Negativo = LDO maior que o Orçamento Valor Positivo = LDO menor que o Orçamento								
	Fonte	Catec						Diferença
4	-	021100	-	10.301.0109.2046	MANUTENÇÃO DAS AÇÕES DE ATENÇÃO BÁSICA À SAÚDE			
	600	3.1.90.11		250.000,00	60C	3	1.621.000,00	0,00
	600	3.1.90.13		150.000,00				
	600	3.1.90.16		60.000,00				
	600	3.1.90.92		6.000,00				
	600	3.3.90.04		10.000,00				
	600	3.3.90.14		10.000,00				
	600	3.3.90.30		410.000,00				
	600	3.3.90.33		180.000,00				
	600	3.3.90.36		350.000,00				
	600	3.3.90.39		150.000,00				
	600	3.3.90.40		20.000,00				
	600	3.3.90.47		10.000,00				
	600	3.3.90.92		15.000,00				
	Total LOA:			1.621.000,00				
4	-	021100	-	10.301.0109.2046	MANUTENÇÃO DAS AÇÕES DE ATENÇÃO BÁSICA À SAÚDE			
	605	3.3.90.36		294.200,00	60E	3	294.200,00	0,00
	Total LOA:			294.200,00				
4	-	021100	-	10.301.0109.2047	AÇÕES DE INCENTIVO À SAÚDE BUCAL			
	500	3.1.90.11		15.000,00	50C	3	20.000,00	0,00
	500	3.1.90.13		5.000,00				
	Total LOA:			20.000,00				
4	-	021100	-	10.301.0109.2047	AÇÕES DE INCENTIVO À SAÚDE BUCAL			
	600	3.1.90.04		1.000,00	60C	3	233.000,00	0,00
	600	3.1.90.11		100.000,00				
	600	3.1.90.13		20.000,00				
	600	3.3.90.04		5.000,00				
	600	3.3.90.30		47.000,00				
	600	3.3.90.33		10.000,00				
	600	3.3.90.36		50.000,00				
	Total LOA:			233.000,00				
	600	4.4.90.52		5.000,00	60C	4	5.000,00	0,00
	Total LOA:			5.000,00				
4	-	021100	-	10.301.0109.2048	AÇÕES DO PROGRAMA DOS AGENTES COMUNITÁRIOS DE SAÚDE - PACS			
	500	3.1.90.11		30.000,00	50C	3	140.000,00	0,00
	500	3.1.90.13		10.000,00				
	500	3.3.90.36		100.000,00				
	Total LOA:			140.000,00				
4	-	021100	-	10.301.0109.2048	AÇÕES DO PROGRAMA DOS AGENTES COMUNITÁRIOS DE SAÚDE - PACS			
	600	3.3.90.30		50.000,00	60C	3	100.000,00	0,00
	600	3.3.90.36		50.000,00				
	Total LOA:			100.000,00				



PREF. MUNICIPAL DE MILTON BRANDÃO

Centro - CNPJ:01612590/0001-76
Orçamento Programa - Exercício de 2025

Página 27

COMPARATIVO LOA X LDO INICIAL

Lei: , Data: 30/09/2024

LOA			LDO		DIFERENÇA	
Entidade	Local	Funcional Programática			APURADA	
					Valor Negativo = LDO maior que o Orçamento Valor Positivo = LDO menor que o Orçamento	
Fonte	Catec	Valor LOA	Fonte	Categoria	Valor LDO	Diferença
4	-	021100 - 10.301.0109.2048	AÇÕES DO PROGRAMA DOS AGENTES COMUNITÁRIOS DE SAÚDE - PACS			
604	3.1.90.11	349.380,00	604	3	414.380,00	0,00
604	3.1.90.13	65.000,00				
Total LOA:		414.380,00				
4	-	021100 - 10.301.0109.2049	ESTRATÉGIA DE SAÚDE FAMÍLIA - ESF			
500	3.1.90.11	50.000,00	500	3	60.000,00	0,00
500	3.1.90.13	10.000,00				
Total LOA:		60.000,00				
4	-	021100 - 10.301.0109.2049	ESTRATÉGIA DE SAÚDE FAMÍLIA - ESF			
600	3.1.90.04	4.000,00	600	3	444.000,00	0,00
600	3.1.90.11	220.000,00				
600	3.1.90.13	70.000,00				
600	3.3.90.04	10.000,00				
600	3.3.90.14	10.000,00				
600	3.3.90.30	50.000,00				
600	3.3.90.36	50.000,00				
600	3.3.90.39	30.000,00				
Total LOA:		444.000,00				
4	-	021100 - 10.301.0109.2049	ESTRATÉGIA DE SAÚDE FAMÍLIA - ESF			
605	3.1.90.11	120.000,00	605	3	120.000,00	0,00
Total LOA:		120.000,00				
4	-	021100 - 10.301.0109.2051	PROGRAMA DE TRANSPORTE FORA DE DOMICÍLIO			
500	3.3.90.48	30.000,00	500	3	30.000,00	0,00
Total LOA:		30.000,00				
4	-	021100 - 10.301.0109.2071	IMPLEMENTO TEMPORÁRIO PARA CUSTEIO DA SAÚDE - EMENDAS PARLAMENTARES			
600	3.3.90.30	300.000,00	600	3	500.000,00	0,00
600	3.3.90.36	100.000,00				
600	3.3.90.39	100.000,00				
Total LOA:		500.000,00				
4	-	021100 - 10.301.0109.2079	MANUTENÇÃO DAS AÇÕES DO PROG. SAÚDE NAS ESCOLAS			
			500	3	0,00	0,00
4	-	021100 - 10.301.0109.2079	MANUTENÇÃO DAS AÇÕES DO PROG. SAÚDE NAS ESCOLAS			
600	3.3.90.30	15.000,00	600	3	60.000,00	0,00
600	3.3.90.33	5.000,00				
600	3.3.90.36	15.000,00				
600	3.3.90.39	25.000,00				
Total LOA:		60.000,00				
4	-	021100 - 10.301.0109.2084	MANUTENÇÃO DO PROGRAMA SAÚDE DA HORA			
600	3.1.90.16	56.900,00	600	3	93.700,00	0,00
600	3.3.90.36	36.800,00				
Total LOA:		93.700,00				

**PREF. MUNICIPAL DE MILTON BRANDÃO**

Centro - CNPJ:01612590/0001-76

Orçamento Programa - Exercício de 2025

Página 28

Lei: , Data: 30/09/2024

COMPARATIVO LOA X LDO INICIAL

Entidade	Local	Funcional	Programática	LOA		LDO		DIFERENÇA
				Valor LOA	Fonte	Categoria	Valor LDO	Diferença
4 - 021100 - 10.301.0109.2085 AÇÕES DO PROGRAMA NASF								
	500	3.1.90.11		5.000,00	50C	3	7.000,00	0,00
	500	3.1.90.13		2.000,00				
	Total LOA:			7.000,00				
4 - 021100 - 10.301.0109.2085 AÇÕES DO PROGRAMA NASF								
	600	3.1.90.04		1.000,00	60C	3	241.000,00	0,00
	600	3.1.90.11		50.000,00				
	600	3.1.90.13		30.000,00				
	600	3.3.90.30		50.000,00				
	600	3.3.90.36		80.000,00				
	600	3.3.90.39		30.000,00				
	Total LOA:			241.000,00				
4 - 021100 - 10.303.0109.2050 PROMOÇÃO DA ASSISTÊNCIA FARMACÊUTICA NA ATENÇÃO BÁSICA								
	500	3.3.90.30		35.000,00	50C	3	35.000,00	0,00
	Total LOA:			35.000,00				
4 - 021100 - 10.303.0109.2050 PROMOÇÃO DA ASSISTÊNCIA FARMACÊUTICA NA ATENÇÃO BÁSICA								
	600	3.3.90.30		60.000,00	60C	3	60.000,00	0,00
	Total LOA:			60.000,00				
4 - 021100 - 10.303.0109.2052 MANUTENÇÃO DAS ATIVIDADES DE VACINAÇÃO								
	500	3.1.90.16		20.000,00	50C	3	30.000,00	0,00
	500	3.3.90.36		10.000,00				
	Total LOA:			30.000,00				
4 - 021100 - 10.303.0109.2052 MANUTENÇÃO DAS ATIVIDADES DE VACINAÇÃO								
	600	3.1.90.16		30.000,00	60C	3	60.000,00	0,00
	600	3.3.90.14		10.000,00				
	600	3.3.90.36		20.000,00				
	Total LOA:			60.000,00				
4 - 021100 - 10.304.0109.2054 AÇÕES DE VIGILÂNCIA SANITÁRIA								
	500	3.1.90.11		50.000,00	50C	3	61.000,00	0,00
	500	3.1.90.13		11.000,00				
	Total LOA:			61.000,00				
4 - 021100 - 10.304.0109.2054 AÇÕES DE VIGILÂNCIA SANITÁRIA								
	600	3.1.90.04		3.000,00	60C	3	265.500,00	0,00
	600	3.1.90.11		127.500,00				
	600	3.1.90.13		20.000,00				
	600	3.1.90.16		3.000,00				
	600	3.3.90.14		2.000,00				
	600	3.3.90.30		40.000,00				
	600	3.3.90.36		50.000,00				
	600	3.3.90.39		20.000,00				
	Total LOA:			265.500,00				



PREF. MUNICIPAL DE MILTON BRANDÃO

Centro - CNPJ:01612590/0001-76
Orçamento Programa - Exercício de 2025

Página 29

Lei: , Data: 30/09/2024

COMPARATIVO LOA X LDO INICIAL

LOA				LDO		DIFERENÇA
Entidade	Local	Funcional Programática				APURADA
Fonte	Catec	Valor LOA	Fonte	Categoria	Valor LDO	Diferença
4 - 021100 - 10.305.0109.2056 MANUTENÇÃO DAS AÇÕES DE COMBATE ÀS ENDEMIAS						
500	3.1.90.11	50.000,00	500	3	175.000,00	0,00
500	3.1.90.13	30.000,00				
500	3.3.90.14	5.000,00				
500	3.3.90.30	5.000,00				
500	3.3.90.36	85.000,00				
Total LOA:		175.000,00				
4 - 021100 - 10.305.0109.2056 MANUTENÇÃO DAS AÇÕES DE COMBATE ÀS ENDEMIAS						
600	3.1.90.16	5.000,00	600	3	57.000,00	0,00
600	3.3.90.14	2.000,00				
600	3.3.90.36	50.000,00				
Total LOA:		57.000,00				
4 - 021100 - 10.305.0109.2056 MANUTENÇÃO DAS AÇÕES DE COMBATE ÀS ENDEMIAS						
604	3.1.90.11	120.000,00	604	3	148.390,00	0,00
604	3.1.90.13	28.390,00				
Total LOA:		148.390,00				
5 - 020702 - 08.241.0153.1064 AQUISIÇÃO DE EQUIPAMENTOS DIVERSOS						
660	4.4.90.52	5.000,00	660	4	5.000,00	0,00
Total LOA:		5.000,00				
5 - 020702 - 08.241.0153.2058 AÇÕES DE APOIO A PESSOA IDOSA						
			660	3	0,00	0,00
5 - 020702 - 08.242.0159.2069 ASSISTÊNCIA AO PORTADOR DE DEFICIÊNCIA						
			660	3	0,00	0,00
5 - 020702 - 08.243.0165.2022 PROGRAMA PRIMEIRA INFANCIA NO SUAS - CRIANÇA FELIZ						
			660	3	0,00	0,00
5 - 020702 - 08.243.0166.2022 PROGRAMA PRIMEIRA INFANCIA NO SUAS - CRIANÇA FELIZ						
660	3.1.90.11	30.000,00	660	3	210.000,00	0,00
660	3.1.90.13	15.000,00				
660	3.1.90.92	5.000,00				
660	3.3.90.14	3.000,00				
660	3.3.90.30	32.000,00				
660	3.3.90.33	25.000,00				
660	3.3.90.36	70.000,00				
660	3.3.90.39	20.000,00				
660	3.3.90.92	10.000,00				
Total LOA:		210.000,00				
660	4.4.90.52	3.000,00	660	4	3.000,00	0,00
Total LOA:		3.000,00				
5 - 020702 - 08.243.0166.2080 SERVIÇO DE PROTEÇÃO A CRIANÇA DE ATÉ 06 ANOS						
			660	3	0,00	0,00

MILTON BRANDÃO - PI

LOA 2025

**PREF. MUNICIPAL DE MILTON BRANDÃO**

Centro - CNPJ:01612590/0001-76
 Orçamento Programa - Exercício de 2025

Página 30

Lei: , Data: 30/09/2024

COMPARATIVO LOA X LDO INICIAL

LOA				LDO		DIFERENÇA	
						APURADA	
						Valor Negativo = LDO maior que o Orçamento Valor Positivo = LDO menor que o Orçamento	
Entidade	Local	Funcional	Programática	Fonte	Categoria	Valor LDO	Diferença
Fonte	Catec	Valor LOA					
5	-	020702	- 08.243.0168.1041	EQUIPAR O CONSELHO TUTELAR			
500	4.4.90.52	10.000,00		50C	4	10.000,00	0,00
Total LOA:		10.000,00					
5	-	020702	- 08.243.0168.2061	MANUTENÇÃO DO CONSELHO TUTELAR			
500	3.1.90.11	140.000,00		50C	3	204.000,00	0,00
500	3.1.90.13	50.000,00					
500	3.3.90.14	2.000,00					
500	3.3.90.30	1.000,00					
500	3.3.90.36	10.000,00					
500	3.3.90.39	1.000,00					
Total LOA:		204.000,00					
5	-	020702	- 08.243.0168.2081	SERVIÇOS DE PROTEÇÃO BÁSICA A CRIANÇA E AO ADOLESCENTE			
				66C	3	0,00	0,00
5	-	020702	- 08.244.0172.1013	REFORMA E AMPLIAÇÃO DOS PREDIOS MANTIDOS PELO FMAS			
660	4.4.90.51	3.000,00		66C	4	3.000,00	0,00
Total LOA:		3.000,00					
5	-	020702	- 08.244.0172.1031	CONSTRUÇÃO DO PREDIO DOS CRAS CREAS E CENTRO DE CONVIVÊNCIA			
660	4.4.90.51	3.000,00		66C	4	3.000,00	0,00
Total LOA:		3.000,00					
5	-	020702	- 08.244.0172.1042	AQUISIÇÃO DE VEÍCULOS			
500	4.4.90.52	5.000,00		50C	4	5.000,00	0,00
Total LOA:		5.000,00					
5	-	020702	- 08.244.0172.1061	AQUISIÇÃO DE EQUIP. PARA O IGDBF			
660	4.4.90.52	3.000,00		66C	4	3.000,00	0,00
Total LOA:		3.000,00					
5	-	020702	- 08.244.0172.1100	AQUISIÇÃO DE IMÓVEIS			
500	4.4.90.52	5.000,00		50C	4	5.000,00	0,00
Total LOA:		5.000,00					
5	-	020702	- 08.244.0172.2024	MANUTENÇÃO DO SERVIÇO DE CONVIVENCIA E FORTALECIMENTO DE VINCULO - SCFV			
660	3.1.90.11	10.000,00		66C	3	92.000,00	0,00
660	3.1.90.13	5.000,00					
660	3.3.90.14	2.000,00					
660	3.3.90.30	15.000,00					
660	3.3.90.36	30.000,00					
660	3.3.90.39	20.000,00					
660	3.3.90.47	10.000,00					
Total LOA:		92.000,00					



PREF. MUNICIPAL DE MILTON BRANDÃO

Centro - CNPJ:01612590/0001-76
Orçamento Programa - Exercício de 2025

Página 31

COMPARATIVO LOA X LDO INICIAL

Lei: , Data: 30/09/2024

Entidade	Local	LOA		LDO		DIFERENÇA APURADA
		Fonte	Catec	Fonte	Categoria	
Valor Negativo = LDO maior que o Orçamento Valor Positivo = LDO menor que o Orçamento						
		Funcional	Programática	Valor LOA	Valor LDO	Diferença
5	-	020702	- 08.244.0172.2027	MANUTENÇÃO DO FMAS		
	500	3.1.90.11		145.000,00	500 3	542.000,00
	500	3.1.90.13		70.000,00		0,00
	500	3.1.90.91		10.000,00		
	500	3.1.90.92		20.000,00		
	500	3.3.90.14		5.000,00		
	500	3.3.90.30		60.000,00		
	500	3.3.90.32		20.000,00		
	500	3.3.90.33		20.000,00		
	500	3.3.90.36		60.000,00		
	500	3.3.90.39		60.000,00		
	500	3.3.90.40		12.000,00		
	500	3.3.90.47		10.000,00		
	500	3.3.90.48		30.000,00		
	500	3.3.90.92		20.000,00		
	Total LOA:			542.000,00		
	500	4.4.90.52		10.000,00	500 4	10.000,00
	Total LOA:			10.000,00		0,00
5	-	020702	- 08.244.0172.2067	MANUTENÇÃO DO PROG. AUXILIO BRASIL IGDBF		
	660	3.1.90.11		50.000,00	660 3	157.000,00
	660	3.1.90.13		25.000,00		0,00
	660	3.3.90.14		2.000,00		
	660	3.3.90.30		10.000,00		
	660	3.3.90.36		20.000,00		
	660	3.3.90.39		50.000,00		
	Total LOA:			157.000,00		
	660	4.4.90.52		3.000,00	660 4	3.000,00
	Total LOA:			3.000,00		0,00
5	-	020702	- 08.244.0172.2068	MANUTENÇÃO DO CENTRO DE REFERÊNCIA DA ASSIST. SOCIAL - CRAS		
	660	3.1.90.04		1.000,00	660 3	412.670,00
	660	3.1.90.11		95.000,00		0,00
	660	3.1.90.13		50.000,00		
	660	3.3.90.14		2.000,00		
	660	3.3.90.30		106.670,00		
	660	3.3.90.32		10.000,00		
	660	3.3.90.33		18.000,00		
	660	3.3.90.36		80.000,00		
	660	3.3.90.39		40.000,00		
	660	3.3.90.40		10.000,00		
	Total LOA:			412.670,00		
	660	4.4.90.52		3.000,00	660 4	3.000,00
	Total LOA:			3.000,00		0,00

**PREF. MUNICIPAL DE MILTON BRANDÃO**

Centro - CNPJ:01612590/0001-76

Orçamento Programa - Exercício de 2025

Página 32

COMPARATIVO LOA X LDO INICIAL

Lei: , Data: 30/09/2024

LOA				LDO		DIFERENÇA	
Entidade	Local	Funcional Programática	Valor LOA	Fonte	Categoria	Valor LDO	Diferença
Fonte	Catec						
5	-	020702 - 08.244.0172.2099	CONFINACIAMENTO ESTADUAL DA ASSISTENCIA SOCIAL				
661	3.1.90.04		5.000,00	661	3	54.000,00	0,00
661	3.1.90.11		14.000,00				
661	3.3.90.14		2.000,00				
661	3.3.90.30		15.000,00				
661	3.3.90.36		8.000,00				
661	3.3.90.39		10.000,00				
Total LOA:			54.000,00				
661	4.4.90.52		6.000,00	661	4	6.000,00	0,00
Total LOA:			6.000,00				
5	-	020702 - 08.244.0172.2102	ENCARGOS COM PESSOAS CARENTES				
500	3.3.90.30		10.000,00	500	3	90.000,00	0,00
500	3.3.90.32		40.000,00				
500	3.3.90.36		10.000,00				
500	3.3.90.39		5.000,00				
500	3.3.90.48		25.000,00				
Total LOA:			90.000,00				
5	-	020702 - 08.244.0172.2103	MANUTENÇÃO DOS SERVIÇOS FUNERÁRIOS				
500	3.3.90.30		5.000,00	500	3	40.000,00	0,00
500	3.3.90.32		15.000,00				
500	3.3.90.36		5.000,00				
500	3.3.90.39		15.000,00				
Total LOA:			40.000,00				
5	-	020702 - 08.244.0172.2104	ASSISTÊNCIA À GESTANTE				
500	3.3.90.30		15.000,00	500	3	40.000,00	0,00
500	3.3.90.32		15.000,00				
500	3.3.90.36		5.000,00				
500	3.3.90.39		5.000,00				
Total LOA:			40.000,00				
5	-	020702 - 08.244.0172.2118	ESTRUTURAÇÃO DA REDE DE SERVIÇOS DO SUAS - CUSTEIO				
660	3.3.90.30		80.000,00	660	3	200.000,00	0,00
660	3.3.90.36		50.000,00				
660	3.3.90.39		70.000,00				
Total LOA:			200.000,00				
6	-	021500 - 08.243.0166.2093	MANUTENÇÃO DO FUNDO MUNIC. DOS DIREITOS DA CRIANÇA E DO ADOLESCENTE				
500	3.3.90.30		26.000,00	500	3	76.000,00	0,00
500	3.3.90.36		25.000,00				
500	3.3.90.39		25.000,00				
Total LOA:			76.000,00				
500	4.4.90.52		14.000,00	500	4	14.000,00	0,00
Total LOA:			14.000,00				



PREF. MUNICIPAL DE MILTON BRANDÃO
Centro - CNPJ:01612590/0001-76
Orçamento Programa - Exercício de 2025

Página 33

Lei: , Data: 30/09/2024

COMPARATIVO LOA X LDO INICIAL

LOA				LDO		DIFERENÇA APURADA	
Entidade	Local	Funcional Programática	Valor LOA	Fonte	Categoria	Valor LDO	Diferença
7	-	021600 - 04.182.0121.2094	MANUTENÇÃO DO FUNDO MUNICIPAL DE SEGURANÇA PÚBLICA				
	500	3.3.90.30	60.000,00	50C	3	78.000,00	0,00
	500	3.3.90.36	10.000,00				
	500	3.3.90.39	8.000,00				
	Total LOA:		78.000,00				
	500	4.4.90.52	2.000,00	50C	4	2.000,00	0,00
	Total LOA:		2.000,00				
7	-	021600 - 06.182.0121.2094	MANUTENÇÃO DO FUNDO MUNICIPAL DE SEGURANÇA PÚBLICA				
				50C	3	0,00	0,00
				50C	4	0,00	0,00
Total Geral LOA: 60.173.050,00				Total Geral LDO: 60.173.050,00			Diferença: 0,00

FRANCISCO EVANGELISTA RESENDE
PREFEITO MUNICIPAL
182.336.003-34



PREF. MUNICIPAL DE MILTON BRANDÃO
Centro - CNPJ:01612590/0001-76

Orçamento Programa - Exercício de 2025

Página 1

Art.5º Inciso I, LRF

COMPATIBILIDADE DO ORÇAMENTO COM AS METAS FISCAIS DA LDO

ESPECIFICAÇÃO	LDO	ORÇAMENTO	Variação (%)
	Valor Corrente (a)	Valor Corrente (b)	
Receita Total(EXCETO FONTES RPPS)	30.725.570,90	60.173.050,00	95,84
Receitas Primárias(EXCETO FONTES RPPS)(I)	30.485.790,72	57.006.399,00	86,99
Receitas Primárias Correntes	28.408.359,52	53.197.329,00	87,26
Impostos, Taxas e Contribuições de Melhoria	974.187,95	1.195.420,00	22,71
Transferências Correntes	27.253.238,38	51.465.409,00	88,84
Demais Receitas Primárias Correntes	180.933,19	536.500,00	196,52
Receitas Primárias de Capital	2.077.431,20	3.809.070,00	83,35
Despesa Total(EXCETO FONTES RPPS)	29.263.227,90	60.173.050,00	105,63
Despesas Primárias(EXCETO FONTES RPPS)(II)	29.218.681,09	60.073.050,00	105,60
Despesas Primárias Correntes	27.657.146,67	37.025.500,00	33,87
Pessoal e Encargos Sociais	14.201.661,82	15.882.720,00	11,84
Outras Despesas Correntes	13.455.484,85	21.142.780,00	57,13
Despesas Primárias de Capital	1.561.534,41	22.597.550,00	1.347,14
Pagamento de Restos a Pagar de Despesas Primárias	866.037,45	866.037,45	0,00
Receita Total(COM FONTES RPPS)	0,00	0,00	0,00
Receitas Primárias(COM FONTES RPPS)(III)	0,00	0,00	0,00
Despesa Total(COM FONTES RPPS)	0,00	0,00	0,00
Despesas Primárias(COM FONTES RPPS)(IV)	0,00	0,00	0,00
Resultado Primário(SEM RPPS) - Acima da Linha(V)=(I-II)	1.267.109,63	-3.066.651,00	-18,60
Resultado Primário(COM RPPS) - Acima da Linha(VI)=(V)+(III-IV)	1.267.109,63	-3.066.651,00	-18,60
Juros, Encargos e Variações Monetárias Ativos(Exceto RPPS)	0,00	0,00	0,00
Juros, Encargos e Variações Monetárias Passivos(Exceto RPPS)	0,00	0,00	0,00
Dívida Pública Consolidada(DC)	43.970,78	43.970,78	0,00
Dívida Consolidada Líquida(DCL)	-1.031.793,16	-1.031.793,16	0,00
Resultado Nominal(SEM RPPS) - Abaixo da linha	267.045,50	267.045,50	0,00

Cenário macroeconômico considerado:

VARIÁVEL	2025
IPCA (% anual)	4,92

Ajustes e Compatibilidade

- Restos a Pagar: Incluímos a linha de pagamento de restos a pagar de despesas primárias para assegurar que esses valores sejam considerados na análise de compatibilidade entre a LOA e a LDO.
- Resultado Primário: O cálculo do Resultado Primário RPPS, foi ajustado para incluir as receitas e despesas primárias conforme detalhado na LDO, garantindo alinhamento total com a LOA.
- Dívida e Resultado Nominal: As projeções da dívida consolidada líquida (DCL) e os juros passivos e ativos foram alinhadas conforme as diretrizes da LDO e refletidas na LOA, assegurando que o resultado nominal seja compatível entre ambos os documentos.



PREF. MUNICIPAL DE MILTON BRANDÃO

Centro - CNPJ:01612590/0001-76

Orçamento Programa - Exercício de 2025

Página 1

DEMONSTRATIVO DO PROGRAMA ANUAL DE TRABALHO DO GOVERNO, EM TERMOS DE OBRAS E PRESTAÇÃO DE SERVIÇOS.

Lei: , Data: 30/09/2024

(Inc.III, § 2º, Art.2º)

Programana	Obras	Outros Investimentos	Outras Despesas de Capital	Despesas Correntes	Reserva de Contingência	Total
0001 ENCARGO LEGISLATIVO	126.000,00	78.500,00	0,00	818.100,00	0,00	1.022.600,00
0002 OPERAÇÕES ESPECIAIS	0,00	0,00	80.000,00	20.000,00	0,00	100.000,00
0030 DESENVOLVIMENTO INSTITUCIONAL	0,00	0,00	0,00	153.400,00	0,00	153.400,00
0041 GERENCIA ADMINISTRATIVA E FINANCEIRA	92.000,00	73.500,00	0,00	8.460.000,00	0,00	8.625.500,00
0042 ASSISTÊNCIA FINANCEIRA	0,00	0,00	0,00	32.000,00	0,00	32.000,00
0056 CONTROLE E FISCALIZAÇÃO	0,00	10.000,00	0,00	138.000,00	0,00	148.000,00
0109 AÇÕES DE ATENÇÃO BÁSICA DA SAÚDE	410.000,00	445.000,00	0,00	7.597.270,00	0,00	8.452.270,00
0121 POLICIAMENTO CIVIL	0,00	10.000,00	0,00	417.000,00	0,00	427.000,00
0153 ATENÇÃO BÁSICA AO IDOSO	0,00	5.000,00	0,00	26.000,00	0,00	31.000,00
0159 ATENÇÃO AO PORTADOR DE DEFICIÊNCIA	0,00	0,00	0,00	5.000,00	0,00	5.000,00
0166 ATENÇÃO A CRIANÇA E AO ADOLESCENTE	0,00	17.000,00	0,00	286.000,00	0,00	303.000,00
0168 APOIO INTEGRADO A CRIANÇA E AO ADOLE	0,00	10.000,00	0,00	204.000,00	0,00	214.000,00
0172 ASSISTÊNCIA SOCIAL GERAL	6.000,00	35.000,00	0,00	1.627.670,00	0,00	1.668.670,00
0269 ENSINO REGULAR	0,00	0,00	0,00	55.000,00	0,00	55.000,00
0278 MANUTENÇÃO DO ENSINO FUNDAMENTAL	10.573.000,00	4.932.270,00	0,00	11.482.060,00	0,00	26.987.330,00
0302 PRÉ-ESCOLAR	55.000,00	319.000,00	0,00	1.491.500,00	0,00	1.865.500,00
0303 CRECHE	291.000,00	155.000,00	0,00	1.329.500,00	0,00	1.775.500,00
0305 EDUCAÇÃO DE JOVENS E ADULTONS	0,00	0,00	0,00	396.000,00	0,00	396.000,00
0336 AÇÃO CULTURAL	20.000,00	60.000,00	0,00	445.000,00	0,00	525.000,00
0374 ILUMINAÇÃO PÚBLICA	2.827.000,00	5.000,00	0,00	245.000,00	0,00	3.077.000,00
0392 MELHORIA NA INFRAESTRUTURA URBANA	1.465.280,00	20.000,00	0,00	200.000,00	0,00	1.685.280,00
0393 INFRA-ESTRUTURA RURAL	381.000,00	0,00	0,00	347.000,00	0,00	728.000,00
0401 MELHORIA HABITACIONAL	80.000,00	0,00	0,00	0,00	0,00	80.000,00
0403 DESENVOLVIMENTO URBANO E REGULARIZ	20.000,00	5.000,00	0,00	850.000,00	0,00	875.000,00
0417 ABASTECIMENTO D'ÁGUA	71.000,00	0,00	0,00	420.000,00	0,00	491.000,00
9999 RESERVA DE CONTINGECIA	0,00	0,00	0,00	0,00	450.000,00	450.000,00
TOTAL	16.417.280,00	6.180.270,00	80.000,00	37.045.500,00	450.000,00	60.173.050,00

FRANCISCO EVANGELISTA RESENDE
PREFEITO MUNICIPAL
182.336.003-34



PREF. MUNICIPAL DE MILTON BRANDÃO

Centro - CNPJ:01612590/0001-76

Orçamento Programa - Exercício de 2025

Quadro 32

DEMONSTRATIVO DAS RECEITAS POR FONTES E DAS DESPESAS POR USOS

Página 1

FONTE	R\$	USO	R\$
RECEITAS CORRENTES	57.429.886,00	SECRETARIA MUNICIPAL DE EDUCAÇÃO E CULTURA	21.632.780,00
IMPOSTOS, TAXAS E CONTRIBUIÇÕES DE MELHORIA	1.195.420,00	FUNDO DE MANUTENÇÃO DESENV. DA EDUCAÇÃO BÁSICA - FUM	10.031.550,00
CONTRIBUIÇÕES	180.000,00	FUNDO MUNICIPAL DE SAÚDE - FMS	8.202.270,00
RECEITA PATRIMONIAL	366.651,00	SECRETARIA DE OBRAS E INFRA-ESTRUTURA	7.421.280,00
RECEITA DE SERVIÇOS	5.500,00	SECRETARIA MUNICIPAL DE ADMIN. E FINANÇAS	4.143.000,00
TRANSFERÊNCIAS CORRENTES	55.331.315,00	FUNDO MUNICIPAL DE ASSISTÊNCIA SOCIAL - FMAS	2.100.670,00
OUTRAS RECEITAS CORRENTES	351.000,00	SECRETARIA DE TRANSPORTE - SETRAS	1.541.000,00
RECEITAS DE CAPITAL	6.609.070,00	CÂMARA MUNICIPAL	1.176.000,00
OPERAÇÕES DE CRÉDITO	2.800.000,00	GABINETE DO PREFEITO	849.000,00
TRANSFERÊNCIAS DE CAPITAL	3.809.070,00	SECRETARIA MUNICIPAL DE AGRICULTURA E MEIO AMBIENTE	498.000,00
(R) DEDUÇÕES DA RECEITA	-3.865.906,00	SECRETARIA MUNICIPAL DE SAÚDE	481.000,00
(R) DEDUÇÕES DO FUNDEB	-3.865.906,00	SECRETARIA DE GOVERNO E SEGURANÇA PÚBLICA	479.000,00
TOTAL DA RECEITA:	60.173.050,00	RESERVA DE CONTINGÊNCIA	450.000,00
		SECRETARIA MUNICIPAL DE ASSISTECIAL SOCIAL	302.000,00
		SECRETARIA MUN. DE JUVENTUDE ESPORTE E LAZER	271.500,00
		SECRETARIAMUNICIPAL DO MEIO AMBIENTE	150.000,00
		CONTROLADORIA GERAL DO MUNICÍPIO	148.000,00
		SECRETARIA MUNICIPAL DE TURISMO - SEMTUR	126.000,00
		FUNDO MUNICIPAL DA CRIANÇA E DO ADOLESCENTE	90.000,00
		FUNDO MUNICIPAL DE SEGURANÇA PÚBLICA - FUMSEP	80.000,00
		TOTAL DA DESPESA:	60.173.050,00



PREF. MUNICIPAL DE MILTON BRANDÃO

Centro - CNPJ:01612590/0001-76
 Orçamento Programa - Exercício de 2025

DEMONSTRATIVO DAS RECEITAS POR FONTES E DAS DESPESAS POR USOS

Quadro 32

Página 2

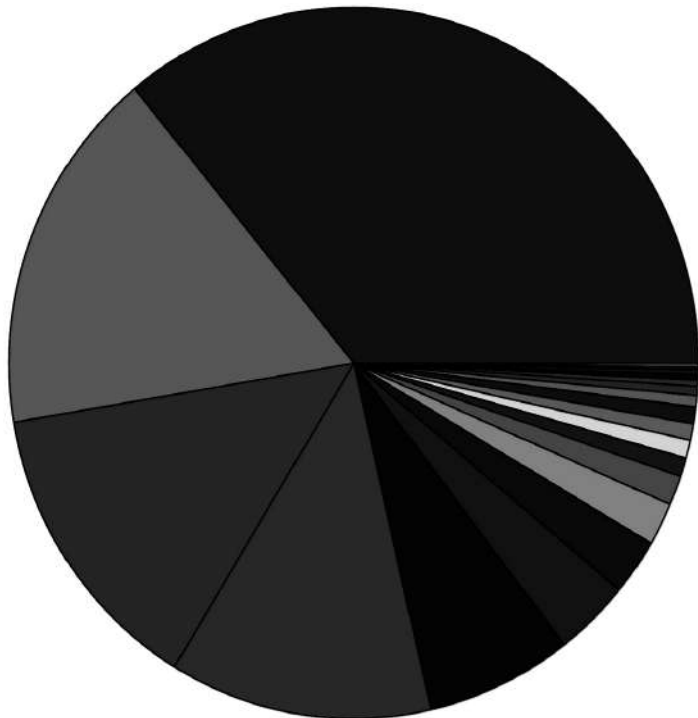

■	21.632.780	SECRETARIA MUNICIPAL DE EDUCAÇÃO E CULTURA
■	10.031.550	FUNDO DE MANUTENÇÃO DESENV. DA EDUCAÇÃO BÁSICA - FUNDEB
■	8.202.270	FUNDO MUNICIPAL DE SAÚDE - FMS
■	7.421.280	SECRETARIA DE OBRAS E INFRA-ESTRUTURA
■	4.143.000	SECRETARIA MUNICIPAL DE ADMIN. E FINANÇAS
■	2.100.670	FUNDO MUNICIPAL DE ASSISTÊNCIA SOCIAL - FMAS
■	1.541.000	SECRETARIA DE TRANSPORTE - SETRAS
■	1.178.000	CÂMARA MUNICIPAL
■	849.000	GABINETE DO PREFEITO
■	498.000	SECRETARIA MUNICIPAL DE AGRICULTURA E MEIO AMBIENTE
■	481.000	SECRETARIA MUNICIPAL DE SAÚDE
■	479.000	SECRETARIA DE GOVERNO E SEGURANÇA PÚBLICA
■	450.000	RESERVA DE CONTINGÊNCIA
■	302.000	SECRETARIA MUNICIPAL DE ASSISTÊNCIA SOCIAL
■	271.500	SECRETARIA MUN. DE JUVENTUDE ESPORTE E LAZER
■	150.000	SECRETARIA MUNICIPAL DO MEIO AMBIENTE
■	148.000	CONTROLADORIA GERAL DO MUNICÍPIO
■	126.000	SECRETARIA MUNICIPAL DE TURISMO - SEMTUR
■	90.000	FUNDO MUNICIPAL DA CRIANÇA E DO ADOLESCENTE
■	80.000	FUNDO MUNICIPAL DE SEGURANÇA PÚBLICA - FUMSEP

FRANCISCO EVANGELISTA RESENDE
 PREFEITO MUNICIPAL
 182.336.003-34

**PREF. MUNICIPAL DE MILTON BRANDÃO**

Centro - CNPJ:01612590/0001-76

Orçamento Programa - Exercício de 2025

RECEITA CORRENTE LIQUIDA - LC 101, ART. 2, Inciso IV

Quadro 20

Página 1

Lei: , Data: 30/09/2024

Código	Especificação	Previsão
RECEITA ORÇAMENTÁRIA		
1100.00.0.0.00	IMPOSTOS, TAXAS E CONTRIBUIÇÕES DE MELHORIA	1.195.420,00
1200.00.0.0.00	CONTRIBUIÇÕES	180.000,00
1300.00.0.0.00	RECEITA PATRIMONIAL	366.651,00
1600.00.0.0.00	RECEITA DE SERVIÇOS	5.500,00
1700.00.0.0.00	TRANSFERÊNCIAS CORRENTES	55.331.315,00
1900.00.0.0.00	OUTRAS RECEITAS CORRENTES	351.000,00
	SUBTOTAL	57.429.886,00
DEDUÇÃO		
1710.00.0.0.00	TRANSFERÊNCIAS RELATIVAS À PISOS DA ENFERMAGEM (FONTE STN 605)	-414.200,00
1710.00.0.0.00	TRANSFERÊNCIAS RELATIVAS À AGENTES COMUNITÁRIOS (FONTE STN 604)	-562.770,00
1710.00.0.0.00	TRANSFERÊNCIAS RELATIVAS À EMENDA	-2.590.000,00
9500.00.0.0.00	(R) DEDUÇÕES DO FUNDEB	-3.865.906,00
	SUBTOTAL	-7.432.876,00
	TOTAL	49.997.010,00

Percentual de Gastos com Pessoal**Legislativo**

Despesa com Pessoal 574.000,00

Deduções

Categoria	Tipo	Valor	Descrição da Dedução
3.1.90.92.00	NV	2.000,00	DESPESAS DE EXERCÍCIOS ANTERIORES

Total Deduções 2.000,00

Despesa Líquida: 572.000,00

Percentual Aplicado: 1,14 %

Executivo

Despesa com Pessoal 15.308.720,00

Deduções

Categoria	Tipo	Valor	Descrição da Dedução
3.1.90.11.00	NV	469.380,00	VENCIMENTOS E VANTAGENS FIXAS - PESSOAL CIVIL - ART. 198 § 7 DA CF
3.1.90.11.00	NV	96.000,00	VENCIMENTOS E VANTAGENS FIXAS - PESSOAL CIVIL
3.1.90.13.00	NV	93.390,00	OBRIGAÇÕES PATRONAIS - ART. 198 § 7 DA CF
3.1.90.91.00	NV	110.000,00	SENTENÇAS JUDICIAIS
3.1.90.92.00	NV	803.000,00	DESPESAS DE EXERCÍCIOS ANTERIORES
3.1.90.94.00	NV	20.000,00	INDENIZAÇÕES E RESTITUIÇÕES TRABALHISTAS

Total Deduções 1.591.770,00

Despesa Líquida: 13.716.950,00

Percentual Aplicado: 27,44 %

* Nas despesas (deduções) que se enquadram na parcela dedutível do piso salarial do Enfermeiro, Téc. de Enfermagem, Aux. de Enfermagem e Parteira, o valor apresentado corresponde a 80% do valor orçado. EMENDA CONSTITUCIONAL Nº 127, DE 22 DE DEZEMBRO DE 2022.

**PREF. MUNICIPAL DE MILTON BRANDÃO**

Centro - CNPJ:01612590/0001-76

Orçamento Programa - Exercício de 2025

RECEITA CORRENTE LIQUIDA - LC 101, ART. 2, Inciso IV

Quadro 20

Página 2

Lei: , Data: 30/09/2024

Código	Especificação	Previsão
--------	---------------	----------

FRANCISCO EVANGELISTA RESENDE
 PREFEITO MUNICIPAL
 182.336.003-34

* Nas despesas (deduções) que se enquadram na parcela dedutível do piso salarial do Enfermeiro, Téc. de Enfermagem, Aux. de Enfermagem e Parteira, o valor apresentado corresponde a 80% do valor orçado. EMENDA CONSTITUCIONAL Nº 127, DE 22 DE DEZEMBRO DE 2022.



PREF. MUNICIPAL DE MILTON BRANDÃO

Centro - CNPJ:01612590/0001-76

Orçamento Programa - Exercício de 2025

TABELA EXPLICATIVA - EVOLUÇÃO DA RECEITA

(Inc.III, Art.22º)

Página 1

Lei: , Data: 30/09/2024

Codigo	Discriminação	Receita Arrecadada			Receita Prevista	
		2021	2022	2023	2024	2025
1000.00.0.0	RECEITAS CORRENTES.					
1100.00.0.0	IMPOSTOS, TAXAS E CONTRIBUIÇÕES DE MI	338.586,20	650.134,94	926.407,24	1.125.120,00	1.195.420,00
1200.00.0.0	CONTRIBUIÇÕES	168.706,52	175.115,53	147.078,47	180.000,00	180.000,00
1300.00.0.0	RECEITA PATRIMONIAL	88.995,42	391.609,63	228.019,75	277.050,00	366.651,00
1600.00.0.0	RECEITA DE SERVIÇOS				5.500,00	5.500,00
1700.00.0.0	TRANSFERÊNCIAS CORRENTES	21.806.771,09	27.837.154,35	28.600.801,06	44.001.840,00	55.331.315,00
1900.00.0.0	OUTRAS RECEITAS CORRENTES		22,94	24.980,54	351.000,00	351.000,00
	Sub Total	22.403.059,23	29.054.037,39	29.927.287,06	45.940.510,00	57.429.886,00
2000.00.0.0	RECEITAS DE CAPITAL					
2100.00.0.0	OPERAÇÕES DE CRÉDITO					2.800.000,00
2200.00.0.0	ALIENAÇÃO DE BENS		5.000,00			
2400.00.0.0	TRANSFERÊNCIAS DE CAPITAL	235.000,00	299.952,00	1.975.540,04	3.690.720,00	3.809.070,00
	Sub Total	235.000,00	304.952,00	1.975.540,04	3.690.720,00	6.609.070,00
7000.00.0.0	RECEITAS CORRENTES. (INTRA)					
	Sub Total	0,00	0,00	0,00	0,00	0,00
8000.00.0.0	RECEITAS DE CAPITAL					
	Sub Total	0,00	0,00	0,00	0,00	0,00
9000.00.0.0	(R) DEDUÇÕES DA RECEITA					
9500.00.0.0	(R) DEDUÇÕES DO FUNDEB	-2.122.473,15	-2.601.901,99	-2.684.244,34	-3.179.800,00	-3.865.906,00
	Sub Total	-2.122.473,15	-2.601.901,99	-2.684.244,34	-3.179.800,00	-3.865.906,00

MILTON BRANDÃO - PI



PREF. MUNICIPAL DE MILTON BRANDÃO

Centro - CNPJ:01612590/0001-76

Orçamento Programa - Exercício de 2025

TABELA EXPLICATIVA - EVOLUÇÃO DA RECEITA

(Inc.III, Art.22º)

Página 2

Lei: , Data: 30/09/2024

Codigo	Discriminação	Receita Arrecadada			Receita Prevista	
		2021	2022	2023	2024	2025
9990.00.0.0	RECURSOS ARRECADADOS EM EXERCÍCIOS					
	Sub Total	0,00	0,00	0,00	0,00	0,00
TOTAL		20.515.586,08	26.757.087,40	29.218.582,76	46.451.430,00	60.173.050,00

FRANCISCO EVANGELISTA RESENDE
PREFEITO MUNICIPAL
182.336.003-34

LOA 2025

**PREF. MUNICIPAL DE MILTON BRANDÃO**

Centro - CNPJ:01612590/0001-76

Orçamento Programa - Exercício de 2025

TABELA EXPLICATIVA - EVOLUÇÃO DA DESPESA

(Inc. III, Art. 22)

Lei: , Data: 30/09/2024

Codigo	Discriminação	DESPESA		
		Realizada 2023	Fixada 2024	Prevista 2025
DESPESAS CORRENTES				
3 1	PESSOAL E ENCARGOS SOCIAIS	13.505.117,04	14.876.280,00	15.882.720,00
3 2	JUROS E ENCARGOS DA DÍVIDA		20.000,00	20.000,00
3 3	OUTRAS DESPESAS CORRENTES	12.795.537,60	17.006.600,00	21.142.780,00
	Sub Total	26.300.654,64	31.902.880,00	37.045.500,00
DESPESAS DE CAPITAL				
4 4	INVESTIMENTOS	1.484.946,29	14.018.550,00	22.597.550,00
4 6	AMORTIZAÇÃO DA DÍVIDA	42.361,94	80.000,00	80.000,00
	Sub Total	1.527.308,23	14.098.550,00	22.677.550,00
RESERVA DE CONTINGÊNCIA				
9 9	RESERVA DE CONTINGÊNCIA		450.000,00	450.000,00
	Sub Total	0,00	450.000,00	450.000,00
	TOTAL	27.827.962,87	46.451.430,00	60.173.050,00

FRANCISCO EVANGELISTA RESENDE
 PREFEITO MUNICIPAL
 182.336.003-34

**PREF. MUNICIPAL DE MILTON BRANDÃO**

Centro - CNPJ:01612590/0001-76

Orçamento Programa - Exercício de 2025

TABELA EXPLICATIVA - DEMONSTRAÇÃO DA DESPESA POR PROGRAMAPágina 1
Lei: , Data: 30/09/2024

Código	Discriminação	Valor
0001	ENCARGO LEGISLATIVO	1.022.600,00
0002	OPERAÇÕES ESPECIAIS	100.000,00
0030	DESENVOLVIMENTO INSTITUCIONAL	153.400,00
0041	GERENCIA ADMINISTRATIVA E FINANCEIRA	8.625.500,00
0042	ASSISTÊNCIA FINANCEIRA	32.000,00
0056	CONTROLE E FISCALIZAÇÃO	148.000,00
0109	AÇÕES DE ATENÇÃO BÁSICA DA SAÚDE	8.452.270,00
0121	POLICIAMENTO CIVIL	427.000,00
0153	ATENÇÃO BÁSICA AO IDOSO	31.000,00
0159	ATENÇÃO AO PORTADOR DE DEFICIÊNCIA	5.000,00
0166	ATENÇÃO A CRIANÇA E AO ADOLESCENTE	303.000,00
0168	APOIO INTEGRADO A CRIANÇA E AO ADOLESCENTE	214.000,00
0172	ASSISTÊNCIA SOCIAL GERAL	1.668.670,00
0269	ENSINO REGULAR	55.000,00
0278	MANUTENÇÃO DO ENSINO FUNDAMENTAL	26.987.330,00
0302	PRÉ-ESCOLAR	1.865.500,00
0303	CRECHE	1.775.500,00
0305	EDUCAÇÃO DE JOVENS E ADULTOS	396.000,00
0336	AÇÃO CULTURAL	525.000,00
0374	ILUMINAÇÃO PÚBLICA	3.077.000,00
0392	MELHORIA NA INFRAESTRUTURA URBANA	1.685.280,00
0393	INFRA-ESTRUTURA RURAL	728.000,00
0401	MELHORIA HABITACIONAL	80.000,00
0403	DESENVOLVIMENTO URBANO E REGULARIZAÇÃO FUNDIARA	875.000,00
0417	ABASTECIMENTO D'ÁGUA	491.000,00
9999	RESERVA DE CONTINGENCIA	450.000,00
	TOTAL	60.173.050,00

FRANCISCO EVANGELISTA RESENDE
 PREFEITO MUNICIPAL
 182.336.003-34



PREF. MUNICIPAL DE MILTON BRANDÃO

Centro - CNPJ:01612590/0001-76

Orçamento Programa - Exercício de 2025

Página 1

Lei: , Data: 30/09/2024

TABELA EXPLICATIVA - RELAÇÃO DE PROJETOS

Código	Discriminação	Valor
1001	REFORMA ESTRUTURAIS DO PREDIO DA CAMARA	31.000,00
1002	EQUIPAR A CAMARA MUNICIPAL	68.000,00
1003	EQUIPAR O GABINETE DO PREFEITO	95.000,00
1005	EQUIPAMENTO DA SEC. DE AGRICULTURA E MEIO AMBIENTE	2.000,00
1006	EQUIPAR AS ESCOLAS DO MUNICÍPIO	135.000,00
1007	EQUIPAR A SECRETARIA DE EDUCAÇÃO	15.000,00
1008	CONSTRUÇÃO DE ESCOLAS MUNICIPAIS	55.000,00
1009	REFORMA E CONSTRUÇÃO DE PRÉDIOS ESCOLARES	380.000,00
1010	CONSTRUÇÃO, REFORMA E AMPLIAÇÃO DE ESCOLAS MUNICIPAIS	60.000,00
1011	CONSTRUÇÃO REFORMA E AMPL. DE BIBLIOTECAS	20.000,00
1012	CONSTRUÇÃO E MANUTENÇÃO DE AÇUDES E BARRAGENS	11.000,00
1013	REFORMA E AMPLIAÇÃO DOS PRÉDIOS MANTIDOS PELO FMAS	3.000,00
1014	CONSTRUÇÃO DE QUADRA DE ESPORTES EM UNIDADES ESCOLARES	53.000,00
1015	CONSTRUÇÃO E AMPL. DE QUADRA ESPORTIVA	36.000,00
1016	CRIAÇÃO DE POLO TURISTICO CONSTR. DO MIRANTE	20.000,00
1017	EQUIPAR A SECRETARIA DE OBRAS E SERVIÇOS URBANOS	2.000,00
1018	CONSTRUÇÃO E REFORMA DE CRECHES	291.000,00
1019	CONSTRUÇÃO E REFORMA DE GINASIO POLIOESPORTIVO	21.000,00
1020	CONSTRUÇÃO REFORMA E AMPLIAÇÃO DE PRÉDIOS PÚBLICOS	25.000,00
1024	ADEQUAÇÃO DA REDE DE ILUMINAÇÃO PÚBLICA	22.000,00
1025	ABERTURA E ADEQUAÇÃO DE VIAS URBANAS	17.000,00
1026	EQUIPAR E MODERNIZAR O ENSINO INFANTIL	245.000,00
1027	PERFURAÇÃO DE POÇOS ARTEZIANOS E CACIMBÕES	22.000,00
1028	AMPLIAÇÃO DE REDE DE DISTRIB. DE ÁGUA DA SEDE	60.000,00
1030	CONSTRUÇÃO DE PONTES E PASSAGENS MOLHADAS	210.000,00
1031	CONSTRUÇÃO DO PREDIO DOS GRAS CREAS E CENTRO DE CONVIVÊNCIA	3.000,00
1032	CONSTRUÇÃO DE ESTRADAS VICINAIS	149.000,00
1033	EQUIPAR A SECRET. MUN.DA JUVENTUDE ESPORTE E LAZER	2.500,00
1036	EQUIPAMENTO DA SECRETARIA DE SAÚDE/FMS	110.000,00
1037	CONSTRUÇÃO DE MODULOS SANITÁRIOS DOMICILIARES	80.000,00
1038	CONSTRUÇÃO DE UNIDADE DE SAÚDE	400.000,00
1039	REFORMA E AMPLIAÇÃO DE UNIDADE DE SAÚDE	130.000,00
1040	EQUIPAR A SEC. MUN. DE ASSISTÊNCIA SOCIAL	4.000,00
1041	EQUIPAR O CONSELHO TUTELAR	10.000,00
1042	AQUISIÇÃO DE VEÍCULOS	135.000,00
1046	AQUISIÇÃO DE GABINETE ODONTOLOGICO	50.000,00
1061	AQUISIÇÃO DE EQUIP. PARA O IGDBF	3.000,00
1062	PAVIMENTAÇÃO ASFALTICA DE VIAS PÚBLICAS	170.000,00
1063	CONSTRUÇÃO E RESTAURAÇÃO DE PRAÇAS PÚBLICAS	201.000,00
1064	AQUISIÇÃO DE EQUIPAMENTOS DIVERSOS	5.000,00
1065	CONSTRUÇÃO E/OU REFORMA DO MATADOURO PUBLICO MUNICIPAL	5.000,00
1066	CONSTRUÇÃO E REFORMA DE CANTEIROS CENTRAIS DE RUAS E AVENIDAS	25.000,00
1067	CONSTRUÇÃO E RECUPERAÇÃO DE CALÇAMENTOS	964.700,00
1088	CONSTRUÇÃO DE QUADRA POLIESPORTIVA NAS ESCOLAS - FUNDEF	3.000.000,00
1089	CONSTRUÇÃO, REFORMA E AMPLIAÇÃO DE UNIDADES ESCOLARES - FUNDEF	7.000.000,00
1090	AQUISIÇÃO DE VEICULOS - FUNDEF	2.165.270,00
1091	AQUISIÇÃO DE EQUIPAMENTOS E MOBILIARIOS PARA ESCOLAS - FUNDEF	2.300.000,00
1092	REFORMA DA BIBLIOTECA MANTIDA PELA SEDUC - FUNDEF	100.000,00
1100	AQUISIÇÃO DE IMÓVEIS	15.000,00
1101	CONSTRUÇÃO, AMPL. E/OU RECUPERAÇÃO DE CEMITÉRIO	10.000,00
1103	CONSTRUÇÃO DE ATERRO SANITÁRIO	10.000,00
1104	AQUISIÇÃO DE TRATOR COM IMPLEMENTOS	5.000,00
1106	CONSTRUÇÃO E/OU REFORMA DE CAMPO DE FUTEBOL	10.000,00
1107	CONSTRUÇÃO E EQUIPAMENTO DE ACADEMIA DE SAÚDE	30.000,00
1108	CONSTRUÇÃO DE SISTEMA DE ENERGIA SOLAR	2.810.000,00
1109	CONSTRUÇÃO DE UM PORTAL NA SEDE DO MUNICIPIO	67.580,00
2116	PROJETOS CULTURAIS - LEI PAULO GUSTAVO	65.000,00
9999	RESERVA DE CONTIGENCIA	450.000,00



PREF. MUNICIPAL DE MILTON BRANDÃO

Centro - CNPJ:01612590/0001-76

Orçamento Programa - Exercício de 2025

Página 2

Lei: , Data: 30/09/2024

TABELA EXPLICATIVA - RELAÇÃO DE PROJETOS

Código	Discriminação	Valor
Total		22.384.050,00

FRANCISCO EVANGELISTA RESENDE
PREFEITO MUNICIPAL
182.336.003-34

**PREF. MUNICIPAL DE MILTON BRANDÃO**

Centro - CNPJ:01612590/0001-76

Orçamento Programa - Exercício de 2025

Página 1

TABELA EXPLICATIVA - RELAÇÃO DE ATIVIDADES

Lei: , Data: 30/09/2024

Código	Discriminação	Valor
2001	MANUTENÇÃO ADMINISTRATIVA DA CÂMARA MUNICIPAL	256.400,00
2002	PESSOAL E ENCARGOS SOCIAIS	570.100,00
2003	CONTRIBUIÇÃO A ENTIDADES	2.100,00
2004	DIVULGAÇÃO INSTITUCIONAIS A OUTRAS ENTIDADES	18.000,00
2005	MANUTENÇÃO DE ACESSORIA	135.400,00
2006	MANUTENÇÃO ADM. DO GABINETE DO PREFEITO	636.000,00
2007	DIVULGAÇÃO INSTITUCIONAL DO EXECUTIVO	100.000,00
2009	MANUTENÇÃO DA GUARDA MUNICIPAL	347.000,00
2010	MANUTENÇÃO DA SECRETARIA DE ADM. E FINANÇAS	3.224.800,00
2011	MANUTENÇÃO DO SETOR DE CONTABILIDADE	295.000,00
2012	ENCARGOS COM PARCELAMENTO DA DÍVIDA	100.000,00
2013	CONTRIBUIÇÃO AO PASEP	450.000,00
2014	MANUTENÇÃO DA SEC. DE AGRICULTURA E MEIO-AMBIENTE	365.000,00
2015	ASSISTÊNCIA TÉCNICA AO PRODUTOR RURAL	42.000,00
2016	CONTRIBUIÇÃO A ENTIDADE	32.000,00
2017	MANUTENÇÃO ADMINIST. DA SEC.MUN. DE EDUCAÇÃO E CULTURA	1.847.000,00
2018	MANUTENÇÃO DO COFINACIAMENTO ESTADUAL À SAÚDE	201.100,00
2019	MANUTENÇÃO DO PROGRAMA PDDE	14.800,00
2020	MANUTENÇÃO DA MERENDA ESCOLAR - PNAE	155.250,00
2021	MANUTENÇÃO DA CONTROLADORIA GERAL DO MUNICÍPIO	148.000,00
2022	PROGRAMA PRIMEIRA INFANCIA NO SUAS - CRIANÇA FELIZ	213.000,00
2024	MANUTENÇÃO DO SERVIÇO DE CONVIVENCIA E FORTALECIMENTO DE VINCULO - SCFV	92.000,00
2025	MAN. DO TRANSPORTE ESCOLAR ENS. FUNDAMENTAL FUNDEB 30%	783.000,00
2027	MANUTENÇÃO DO FMAS	552.000,00
2028	MANUTENÇÃO DO PNAE 25% EDUCAÇÃO	50.000,00
2029	MANUTENÇÃO DO ENSINO INFANTIL - PRÉ-ESCOLAR - FUNDEB 30%	125.000,00
2030	MANUTENÇÃO DO TRANSPORTE ESCOLAR 25% EDUCAÇÃO	270.000,00
2032	CELEBRAÇÃO DE DATAS CIVIS, FOLCLÓRICAS E RELIGIOSAS	290.000,00
2033	REALIZAÇÃO DE TORNEIOS ESCOLARES	39.000,00
2034	REALIZAÇÃO DE TORNEIOS INTERCOMUNIDADES	23.000,00
2035	MANUTENÇÃO DA SECRETARIA MUNICIPAL DE TURISMO	106.000,00
2037	ENCARGOS COM OS PROFISSIONAIS DA EDUC. BÁSICA - FUNDEB 70%	5.298.550,00
2038	ENCARGOS COM O PESSOAL ADMINISTRATIVO 30%	160.000,00
2039	MANUTENÇÃO DA SECRETARIA DE OBRAS E SERVIÇOS URBANOS	1.189.000,00
2040	MANUTENÇÃO DE PRAÇAS PÚBLICAS	90.000,00
2041	MANUTENÇÃO DA LIMPEZA PÚBLICA	760.000,00
2042	MANUTENÇÃO DA REDE DE ABASTECIMENTO DE ÁGUA	420.000,00
2043	MANUTENÇÃO DO PROGRAMA DE PRÓTESE DENTÁRIA	35.000,00
2044	MANUT. DA SEC. MUN. DA JUVENTUDE ESPORTE E LAZER	140.000,00
2045	MANUTENÇÃO DO FUNDO MUNICIPAL DE SAÚDE - FMS	2.051.000,00
2046	MANUTENÇÃO DAS AÇÕES DE ATENÇÃO BÁSICA À SAÚDE	2.005.200,00
2047	AÇÕES DE INCENTIVO À SAÚDE BUCAL	258.000,00
2048	AÇÕES DO PROGRAMA DOS AGENTES COMUNITÁRIOS DE SAÚDE - PACS	654.380,00
2049	ESTRATÉGIA DE SAÚDE FAMÍLIA - ESF	624.000,00
2050	PROMOÇÃO DA ASSISTÊNCIA FARMACÊUTICA NA ATENÇÃO BÁSICA	95.000,00
2051	PROGRAMA DE TRANSPORTE FORA DE DOMICÍLIO	30.000,00
2052	MANUTENÇÃO DAS ATIVIDADES DE VACINAÇÃO	90.000,00
2054	AÇÕES DE VIGILÂNCIA SANITÁRIA	326.500,00
2055	MANUT. ADM. DA SEC. DE ASSISTÊNCIA SOCIAL	257.000,00
2056	MANUTENÇÃO DAS AÇÕES DE COMBATE ÀS ENDEMIAS	380.390,00
2059	DISTRIBUIÇÃO DE APARELHO À PESSOA COM DEFICIÊNCIA.	5.000,00
2060	AUXÍLIO FINANCEIRO A FAMÍLIA E CIDAD. NECESSITADOS	10.000,00
2061	MANUTENÇÃO DO CONSELHO TUTELAR	204.000,00
2067	MANUTENÇÃO DO PROG. AUXÍLIO BRASIL IGDBF	160.000,00
2068	MANUTENÇÃO DO CENTRO DE REFERÊNCIA DA ASSIST. SOCIAL - CRAS	415.670,00
2070	CONCESSÃO DE BOLSAS DE ESTUDOS	60.000,00
2071	IMPLEMENTO TEMPORÁRIO PARA CUSTEIO DA SAÚDE - EMENDAS PARLAMENTARES	500.000,00



PREF. MUNICIPAL DE MILTON BRANDÃO

Centro - CNPJ:01612590/0001-76

Orçamento Programa - Exercício de 2025

Página 2

TABELA EXPLICATIVA - RELAÇÃO DE ATIVIDADES

Lei: , Data: 30/09/2024

Código	Discriminação	Valor
2072	MANUTENÇÃO DO DEPARTAMENTO DE AGRIC. E MEIO AMBIENTE	44.000,00
2073	MANUTENÇÃO DA SEC. DE GOVERNO E SEGURANÇA PUBLICA	132.000,00
2075	MANUTENÇÃO E CONSERVAÇÃO DO MERCADO MUNICIPAL	35.000,00
2076	MANUTENÇÃO DO PROGRAMA SALÁRIO EDUCAÇÃO	294.450,00
2079	MANUTENÇÃO DAS AÇÕES DO PROG. SAÚDE NAS ESCOLAS	60.000,00
2082	MANUTENÇÃO DO ENSINO INFANTIL - CRECHE - FUNDEB 30%	135.000,00
2083	MANUTENÇÃO E RECUPERAÇÃO DE CALÇAMENTO	200.000,00
2084	MANUTENÇÃO DO PROGRAMA SAÚDE DA HORA	93.700,00
2085	AÇÕES DO PROGRAMA NASF	248.000,00
2087	MANUTENÇÃO DA ILUMINAÇÃO PÚBLICA	245.000,00
2088	MANUTENÇÃO DO PROGRAMA NACIONAL DO TRANSPORTE ESCOLAR - PNATE	119.690,00
2089	PROGRAMA ESTADUAL DE TRANSPORTE ESCOLAR - PROETE	55.000,00
2090	MANUTENÇÃO DO ENSINO INFANTIL	56.000,00
2091	MANUTENÇÃO DO ENSINO FUNDAMENTAL	1.121.185,00
2092	AÇÕES DE APOIO A PESSOA IDOSA	26.000,00
2093	MANUTENÇÃO DO FUNDO MUNIC. DOS DIREITOS DA CRIANÇA E DO ADOLESCENTE	90.000,00
2094	MANUTENÇÃO DO FUNDO MUNICIPAL DE SEGURANÇA PUBLICA	80.000,00
2095	ENCARGOS COM OS PROFISSIONAIS DA EDUC. INFATIL- CRECHE - FUNDEB 70%	1.189.500,00
2096	MANUTENÇÃO DA SECRETARIA MUNICIPAL DE SAÚDE	231.000,00
2097	PROMOÇÃO DE EVENTOS ARTÍSTICOS E CULTURAIS	80.000,00
2098	MANUTENÇÃO ADM. DA SECRETARIA DE TRANSPORTES	912.000,00
2099	CONFINACIAMENTO ESTADUAL DA ASSISTENCIA SOCIAL	60.000,00
2100	MANUTENÇÃO DO SISTEMA MUNICIPAL DE ENSINO - FUNDEF	1.575.135,00
2101	MANUTENÇÃO DE ESTRADAS VICINAIS	270.000,00
2102	ENCARGOS COM PESSOAS CARENTES	90.000,00
2103	MANUTENÇÃO DOS SERVIÇOS FUNERÁRIOS	40.000,00
2104	ASSISTÊNCIA À GESTANTE	40.000,00
2105	MANUTENÇÃO DO ENSINO FUNDAMENTAL 30% - FUNDEB	656.000,00
2112	PROMOÇÕES, RECEPÇÕES E SOLENIDADES	113.000,00
2113	ENCARGOS COM OS PROFISSIONAIS DA EDUC. INFATIL - PRÉ-ESCOLAR - FUNDEB 70%	1.099.500,00
2115	MANUTENÇÃO DA SECRETARIA DO MEIO AMBIENTE	150.000,00
2117	MANUTENÇÃO DO CONVÊNIO COM A APAE	0,00
2118	ESTRUTURAÇÃO DA REDE DE SERVIÇOS DO SUAS - CUSTEIO	200.000,00
2119	PROJETOS CULTURAIS - LEI ALDIR BLANC	70.000,00
2120	MANUTENÇÃO DO ENSINO INTEGRAL - CRECHE	245.000,00
2121	REPASSE AO CONSÓCIO MEIO NORTE	31.200,00
Total		37.789.000,00

FRANCISCO EVANGELISTA RESENDE
PREFEITO MUNICIPAL
182.336.003-34

MILTON BRANDÃO - PI

LOA 2025



PREF. MUNICIPAL DE MILTON BRANDÃO

Centro - CNPJ:01612590/0001-76

Orçamento Programa - Exercício de 2025

TABELA EXPLICATIVA - LEGISLAÇÃO DA RECEITA
(Inc. III, § 1º, Art.2º)

Página 1
Lei. , Data: 30/09/2024

Codigo	Discriminação	Fonte	Legislacao
1000.00.0.0.00	RECEITAS CORRENTES.		
1100.00.0.0.00	IMPOSTOS, TAXAS E CONTRIBUIÇÕES DE MELHORIA		
1110.00.0.0.00	IMPOSTOS		
1112.00.0.0.00	IMPOSTOS SOBRE O PATRIMÔNIO		
1112.50.0.0.00	IMPOSTO SOBRE A PROPRIEDADE PREDIAL E TERRITORIAL URBANA		
1112.50.0.1.00	IPTU - PRINCIPAL	500 120	CODIGO TRIBUTÁRIO MUNICIPAL, LEI Nº 027/97 - CF/88, ART. 156, I,II,III.
1112.53.0.0.00	ITBI-"INTER VIVOS"		
1112.53.0.1.00	ITBI-"INTER VIVOS"-PRINCIPAL	500 120	CODIGO TRIBUTÁRIO MUNICIPAL, LEI Nº 027/97 - CF/88, ART. 156, I,II,III.
1113.00.0.0.00	IMPOSTOS SOBRE A RENDA E PROVENTOS DE QUALQUER NATUREZA		
1113.03.0.0.00	IMPOSTO SOBRE A RENDA - RETIDO NA FONTE		
1113.03.1.0.00	IMPOSTO SOBRE A RENDA - RETIDO NA FONTE - TRABALHO		
1113.03.1.1.00	IRRF-TRABALHO-PRINCIPAL	500 120	CF - ART.158.INCISO 1
1114.00.0.0.00	IMPOSTO PRODUÇÃO CIRCULAÇÃO MERCADORIAS SERVIÇOS		
1114.51.0.0.00	IMPOSTOS SOBRE SERVIÇOS		
1114.51.1.0.00	IMPOSTO SOBRE SERVIÇOS DE QUALQUER NATUREZA - ISSQN		
1114.51.1.1.00	ISSQN - PRINCIPAL	500 120	CODIGO TRIBUTÁRIO MUNICIPAL, LEI Nº 027/97 - CF/88, ART. 156, I,II,III.
1120.00.0.0.00	TAXAS		
1121.00.0.0.00	TAXAS PELO EXERCÍCIO DO PODER DE POLÍCIA		
1121.01.0.0.00	TAXAS DE INSPEÇÃO, CONTROLE E FISCALIZAÇÃO		
1121.01.0.1.00	TAXAS DE INSPEÇÃO, CONTROLE E FISCALIZAÇÃO - PRINCIPAL	500 120	CODIGO TRIBUTÁRIO MUNICIPAL, LEI Nº 027/97
1122.00.0.0.00	TAXAS PELA PRESTAÇÃO DE SERVIÇOS		
1122.01.0.0.00	TAXAS PELA PRESTAÇÃO DE SERVIÇOS EM GERAL		
1122.01.0.1.00	TAXAS PELA PRESTAÇÃO DE SERVIÇOS EM GERAL - PRINCIPAL	500 120	CODIGO TRIBUTÁRIO MUNICIPAL, LEI Nº 027/97
1200.00.0.0.00	CONTRIBUIÇÕES		
1240.00.0.0.00	CONTRIBUIÇÃO PARA O CUSTEIO DO SERVIÇO DE ILUMINAÇÃO PÚBLICA		
1241.00.0.0.00	CONTRIBUIÇÃO PARA O CUSTEIO DO SERVIÇO DE ILUMINAÇÃO PÚBLICA		
1241.50.0.0.00	CONTRIBUIÇÃO PARA O CUSTEIO DO SERVIÇO DE ILUMINAÇÃO PÚBLICA		
1241.50.0.1.00	CONTRIB.SERV.ILUMINAÇÃO PÚBLICA-PRINCIPAL	751 999	CF, ART. 149-A, CODIGO TRIBUTÁRIO MUNICIPAL -



PREF. MUNICIPAL DE MILTON BRANDÃO

Centro - CNPJ:01612590/0001-76

Orçamento Programa - Exercício de 2025

TABELA EXPLICATIVA - LEGISLAÇÃO DA RECEITA
(Inc. III, § 1º, Art.2º)

Página 2
Lei. , Data: 30/09/2024

Codigo	Discriminação	Fonte	Legislacao
			ART. 4º, IV.
1300.00.0.0.00	RECEITA PATRIMONIAL		
1320.00.0.0.00	VALORES MOBILIÁRIOS		
1321.00.0.0.00	JUROS E CORREÇÕES MONETÁRIAS		
1321.01.0.0.00	REMUNERAÇÃO DE DEPÓSITOS BANCÁRIOS		
1321.01.0.1.00	REMUNERAÇÃO DE DEPÓSITOS BANCÁRIOS - PRINCIPAL		
1321.01.0.1.01	REMUNERAÇÃO DE DEPÓSITOS BANCÁRIOS - FUS	500 120	CF, Art. 164, § 3º.
1321.01.0.1.02	REMUNERAÇÃO DE DEPÓSITOS BANCÁRIOS - FUNDEB	540 999	CF, Art. 164, § 3º.
1321.01.0.1.03	REMUNERAÇÃO DE DEPÓSITOS BANCÁRIOS - SUS CUSTEIO	600 999	CF, Art. 164, § 3º.
1321.01.0.1.04	REMUNERAÇÃO DE DEPÓSITOS BANCÁRIOS - FNAS/SUAS	660 999	CF, Art. 164, § 3º.
1321.01.0.1.05	REMUNERAÇÃO DE DEPÓSITOS BANCÁRIOS - PNAE	552 999	CF, Art. 164, § 3º.
1321.01.0.1.06	REMUNERAÇÃO DE DEPÓSITOS BANCÁRIOS - PDDE	551 999	CF, Art. 164, § 3º.
1321.01.0.1.07	REMUNERAÇÃO DE DEPÓSITOS BANCÁRIOS - PNATE	553 999	CF, Art. 164, § 3º.
1321.01.0.1.08	REMUNERAÇÃO DE DEPÓSITOS BANCÁRIOS - SUS INVESTIMENTO	500 120	CF, Art. 164, § 3º.
1321.01.0.1.09	REMUNERAÇÃO DE DEPÓSITOS BANCÁRIOS - FMAS REC. PROPRIOS	500 999	
1321.01.0.1.11	REMUNERAÇÃO DE DEPÓSITOS BANCÁRIOS - QSE - SALARIO EDUCAÇÃO	550 999	
1321.01.0.1.13	REMUNERAÇÃO DE DEPÓSITOS BANCÁRIOS - FNDE OUTROS RECURSOS	560 999	CF, Art. 164, § 3º.
1321.01.0.1.14	REMUNERAÇÃO DE DEPÓSITOS BANCÁRIOS - REC. NÃO VINCULADA	500 120	CF, Art. 164, § 3º.
1321.01.0.1.16	REMUNERAÇÃO DE DEPÓSITOS BANCÁRIOS - CONVENIOS ESTADUAIS	621 999	
1321.01.0.1.19	REMUNERAÇÃO DE DEPÓSITOS BANCÁRIOS - FNS	500 120	
1321.01.0.1.20	REMUNERAÇÃO DE DEPÓSITOS BANCÁRIOS - OUTRAS TRANSFERÊNCIAS D	700 999	
1600.00.0.0.00	RECEITA DE SERVIÇOS		
1610.00.0.0.00	SERVIÇOS ADMINISTRATIVOS E COMERCIAIS GERAIS		
1611.00.0.0.00	SERVIÇOS ADMINISTRATIVOS E COMERCIAIS GERAIS		
1611.01.0.0.00	SERV.ADM.COM.GERAIS PREST.ENTIDADE ÓRGÃOS PÚBLICOS GERAL		
1611.01.0.1.00	SERV.ADM.COM.GER.PREST.ENTID.ORG.PÚBL.-PRINCIPAL	500 120	CODIGO TRIBUTÁRIO MUNICIPAL - ART 2º, I, d.
1700.00.0.0.00	TRANSFERÊNCIAS CORRENTES		
1710.00.0.0.00	TRANSFERÊNCIAS DA UNIÃO E DE SUAS ENTIDADES		



PREF. MUNICIPAL DE MILTON BRANDÃO
Centro - CNPJ:01612590/0001-76

Orçamento Programa - Exercício de 2025

TABELA EXPLICATIVA - LEGISLAÇÃO DA RECEITA
(Inc. III, § 1º, Art.2º)

Página 3
Lei, Data: 30/09/2024

Codigo	Discriminação	Fonte	Legislacao
1711.00.0.0.00	TRANSFERÊNCIAS DECORRENTES DE PARTICIPAÇÃO NA RECEITA DA UNI		
1711.51.0.0.00	COTA-PARTE DO FUNDO DE PARTICIPAÇÃO DOS MUNICÍPIOS - FPM		
1711.51.1.0.00	COTA-PARTE DO FUNDO DE PARTICIPAÇÃO DOS MUNICÍPIOS - COTA ME		
1711.51.1.1.00	COTA-PARTE DO FPM- COTA MENSAL - PRINCIPAL	500 120	CF, Art, 159, I, b.
1711.51.2.0.00	COTA-PARTE DO FUNDO DE PARTICIPAÇÃO DOS MUNICÍPIOS - COTAS E		
1711.51.2.1.00	COTA-PARTE DO FPM- COTAS EXTRAORDINARIAS - PRINCIPAL	500 120	CF, Art, 159, I, d.
1711.52.0.0.00	COTA-PARTE DO IMPOSTO SOBRE A PROPRIEDADE TERRITORIAL RURAL		
1711.52.0.1.00	COTA-PARTE DO IMP. PROPRIED.TERRIT.RURAL - PRINCIPAL	500 120	CF, Art, 153.
1712.00.0.0.00	TRANSF.COMPENS.FINANC.EXPL.RECURSOS NATURAIS		
1712.52.0.0.00	COTA-PARTE COMPENSAÇÃO FINANCEIRA PRODUÇÃO PETRÓLEO		
1712.52.4.0.00	COTA-PARTE DO FUNDO ESPECIAL DO PETRÓLEO - FEP		
1712.52.4.1.00	COTA - PARTE FEP- PRINCIPAL	500 120	Lei Federal nº 7.525/86, Art. 6º, Lei Federal Nº 7.990/89, Art. 8º.
1713.00.0.0.00	TRANSFERÊNCIAS RECURSOS SISTEMA ÚNICO SAÚDE - SUS		
1713.50.0.0.00	TRANSF.SUS-FUNDO A FUNDO - BLOCO DE MANUTENÇÃO		
1713.50.1.0.00	TRANSF.SUS-FUNDO A FUNDO - BLOCO DE MANUTENÇÃO		
1713.50.1.1.00	TRANS.SUS-BLOCO MANUT.ATEN.PRIMÁRIA-PRINCIPAL		
1713.50.1.1.01	FNS - INCENTIVO FINANCEIRO DA APS - CAPITAÇÃO PONDERADA	600 999	Portaria GM/MS nº 3947/2017
1713.50.1.1.03	FNS - PROGRAMA AGENTES COMUNITÁRIOS DE SAÚDE - ACS	604 999	Portaria GM/MS nº 204/2007 e Portaria GM/MS nº 979/2012
1713.50.1.1.07	FNS - INCENTIVO FINANCEIRO DA APS - DESEMPENHO	600 999	
1713.50.1.1.08	FNS - INCENTIVO PARA AÇÕES ESTRATÉGICAS	600 999	
1713.50.1.1.09	FNS - IMPLEMENTAÇÃO DE POLÍTICAS DE PROMOÇÃO DA EQUIDADE EM	600 999	
1713.50.1.1.10	FNS - VIGILÂNCIA EM SAÚDE	600 999	
1713.50.1.1.11	FNS - ESTRUTURAÇÃO DA REDE DE SERVIÇOS DE ATENÇÃO PRIMÁRIA	600 999	
1713.50.3.0.00	TRANSF.SUS- BLOCO MANUTENÇÃO-VIGILÂNCIA EM SAÚDE		
1713.50.3.1.00	TRANS.SUS-BLOCO MANUT-VIGILÂNCIA SAÚDE-PRINCIPAL		
1713.50.3.1.01	FNS - EXECUÇÃO DE AÇÕES DE VIGILANCIA SANITÁRIA	600 999	Portaria GM/MS nº 204/2007 e Portaria GM/MS nº 2393/2013.
1713.50.3.1.02	FNS - AGENTES DE COMBATE A ENDEMIAS	604 999	Portaria GM/MS nº 1939/2015.
1713.50.4.0.00	TRANSF.SUS- BLOCO MANUTENÇÃO-ASSISTÊNCIA FARMACÉUTICA		



PREF. MUNICIPAL DE MILTON BRANDÃO
Centro - CNPJ:01612590/0001-76

Orçamento Programa - Exercício de 2025

TABELA EXPLICATIVA - LEGISLAÇÃO DA RECEITA
(Inc. III, § 1º, Art.2º)

Página 4
Lei, Data: 30/09/2024

Codigo	Discriminação	Fonte	Legislacao
1713.50.4.1.00	TRANS.SUS- BLOCO MANUT.-ASSIST.FARMAC.-PRINCIPAL		
1713.50.4.1.01	FNS - ASSISTENCIA FARMACEUTICA	600 999	Portaria GM/MS nº 1658/2016.
1713.50.5.0.00	TRANSF.SUS- BLOCO MANUTENÇÃO- GESTÃO DO SUS		
1713.50.5.1.00	TRANS.SUS- BLOCO MANUT.-GESTÃO SUS-PRINCIPAL		
1713.50.5.1.01	FNS - FORMAÇÃO DE PROFISSIONAIS TÉCNICOS DE SAÚDE	600 999	
1713.50.5.1.02	FNS - TRANS.SUS- BLOCO MANUT.-GESTÃO SUS-PISO ENFERMAGEM	605 999	
1713.99.0.0.00	OUTRAS TRANSFERÊNCIAS RECURSOS SISTEMA ÚNICO SAÚDE-SUS		
1713.99.0.1.00	OUTRAS TRANSF. RECURSO-SUS- PRINCIPAL		
1713.99.0.1.02	FNS - INCREMENTO TEMPORÁRIO AO CUSTEIO - EMENDA PARLAMENTAR	600 999	Portaria GM/MS nº 204/2007 e Portaria GM/MS nº 979/2012.
1714.00.0.0.00	TRANSF.RECURSOS FUNDO NAC.DESENVOLVIMENTO EDUCAÇÃO-FNDE		
1714.50.0.0.00	TRANSFERÊNCIAS DO SALÁRIO-EDUCAÇÃO		
1714.50.0.1.00	TRANSF.SALÁRIO-EDUCAÇÃO- PRINCIPAL	550 999	CF, Art. 212, § 5º, Lei Federal nº 9424/96. Art. 15, § 1º, II e Lei Federal nº 9768,98.
1714.51.0.0.00	TRANSFERÊNCIAS FNDE- PROGR.DINH.DIRETO NA ESCOLA - PDDE		
1714.51.0.1.00	TRANSF.FNDE-PROGR.DINH.DIRETO ESCOLA-PDDE-PRINCIPAL	551 999	Lei Federal nº 11.113/2020.
1714.52.0.0.00	TRANSF.PROGRAMA NACIONAL ALIMENTAÇÃO ESCOLA- PNAE		
1714.52.0.1.00	TRANSF.PROGR.NAC. ALIMEN.ESCOLA-PNAE-PRINCIPAL	552 999	Lei Federal nº 11.113/2020, Resolução/CD/FNDE nº 038/2009.
1714.53.0.0.00	TRANSF.PROG.NACIONAL APOIOTRANSORTE DO ESCOLAR - PNATE		
1714.53.0.1.00	TRANSF.PROG.NAC.TRANSF.ESCOLAR-PNATE-PRINCIPAL	553 999	Lei Federal nº 10.880/2004.
1715.00.0.0.00	TRANSFERÊNCIAS COMPLEMENTAÇÃO DA UNIÃO -FUNDEB		
1715.50.0.0.00	TRANSFERÊNCIAS COMPLEMENTAÇÃO UNIÃO FUNDEB-VAAT		
1715.50.0.1.00	TRANSF.COMP.UNIÃO FUNDEB-VAAT-PRINCIPAL		
1715.50.0.1.01	TRANSFERÊNCIAS DE RECURSOS DE COMPLEMENTAÇÃO DA UNIÃO VAAT	542 999	Lei Federal nº 14.113/2020
1715.51.0.0.00	TRANSFERÊNCIAS COMPLEMENTAÇÃO UNIÃO FUNDEB-VAAF		
1715.51.0.1.00	TRANSF.COMP.UNIÃO FUNDEB-VAAF-PRINCIPAL		
1715.51.0.1.01	TRANSF. DE RECUR DE COMPLEMENTAÇÃO DA UNIÃO AO FUNDEB - VAAF	541 999	Lei Federal nº 14.113/2020
1716.00.0.0.00	TRANSF.RECURSOS FUNDO NACIONAL ASSISTÊNCIA SOCIAL-FNAS		

PREF. MUNICIPAL DE MILTON BRANDÃO
 Centro - CNPJ:01612590/0001-76

Orçamento Programa - Exercício de 2025

TABELA EXPLICATIVA - LEGISLAÇÃO DA RECEITA
 (Inc. III, § 1º, Art.2º)

Página 5

Lei. , Data: 30/09/2024

Codigo	Discriminação	Fonte	Legislacao
1716.50.0.0.00	TRANSF.RECURSOS FUNDO NACIONAL ASSISTÊNCIA SOCIAL-FNAS		
1716.50.0.1.00	TRANSF.RECUR.-FNAS-PRINCIPAL		
1716.50.0.1.01	TRANSFERÊNCIAS DE RECURSOS DO FNAS - CRIANÇA FELIZ	660 999	Resolução Decreto nº 8.869/2016
1716.50.0.1.02	TRANSFERÊNCIAS DE RECURSOS DO FNAS - SCFV	660 999	Resolução CNAS nº 33/2012.
1716.50.0.1.03	TRANSFERÊNCIAS DE RECURSOS DO FNAS - PISO BÁSICO FIXO - PSB	660 999	Resolução CNAS nº 33/2012.
1716.50.0.1.04	TRANSFERÊNCIAS DE RECURSOS DO FNAS - IGDBF	660 999	Resolução CNAS nº 33/2012.
1716.50.0.1.05	TRANSFERÊNCIAS DE RECURSOS DO FNAS - IGD SUAS	660 999	Resolução CNAS nº 33/2012.
1716.50.0.1.06	OUTRAS TRANSFERÊNCIAS DE RECURSOS DO FNAS	660 999	Resolução CNAS nº 33/2012.
1716.50.0.1.08	TRANSFERÊNCIAS DE RECURSOS DO FNAS -PISO BÁSICO VARIÁVEL III	660 999	
1716.50.0.1.09	TRANSF.RECUR.-FNAS - SUGTV - EMENDA PARLAMENTAR	660 999	
1717.00.0.0.00	TRANSFERÊNCIAS DE CONVÊNIO DA UNIÃO E DE SUAS ENTIDADES		
1717.50.0.0.00	TRANSF.CONVÊNIO UNIÃO SISTEMA ÚNICO SAÚDE-SUS		
1717.50.0.1.00	TRANSF.CONV.UNIÃO-SUS-PRINCIPAL	600 999	Resolução CNAS nº 33/2012.
1717.99.0.0.00	OUTRAS TRANSF.CONVÊNIO UNIÃO ENTIDADES		
1717.99.0.1.00	OUTRAS TRANSF.CONV.UNIÃO ENTIDADES-PRINCIPAL	700 999	Resolução CNAS nº 33/2012.
1719.00.0.0.00	OUTRAS TRANSFERÊNCIAS RECURSOS UNIÃO E DE SUAS ENTIDADES		
1719.56.0.0.00	TRANSF.DECISÃO JUDICIAL (PRECATÓRIOS)-FUNDEF		
1719.56.0.1.00	TRANSF.DECISÃO JUDICIAL (PRECAT.)-FUNDEF-PRINCIPAL	544 999	Resolução CNAS nº 33/2012.
1719.57.0.0.00	TRANSFERÊNCIA ESPECIAL DA UNIÃO		
1719.57.0.1.00	TRANSF.ESPECIAL DA UNIÃO-PRINCIPAL	706 999	Resolução CNAS nº 33/2012.
1719.60.0.0.00	TRANSFERÊNCIAS ALDIR BLANC LEI Nº 14.399/2022		
1719.60.0.1.00	TRANSF.ALDIR BLANC LEI Nº 14.399/2022-PRINCIPAL	719 999	
1719.99.0.0.00	OUTRAS TRANSF.RECURSOS UNIÃO ENTIDADES		
1719.99.0.1.00	OUTRAS TRANSF.RECUR.UNIÃO ENTID.-PRINCIPAL	500 120	Resolução CNAS nº 33/2012.
1719.99.0.1.01	OUTRAS TRANSF.RECUR.UNIÃO ENTID.-LEI PAULO GUSTAVO-715	715 999	
1719.99.0.1.02	OUTRAS TRANSF.RECUR.UNIÃO ENTID.-LEI PAULO GUSTAVO-716	716 999	
1720.00.0.0.00	TRANSFERÊNCIAS ESTADOS DISTRITO FEDERAL E DE SUAS ENTIDADES		
1721.00.0.0.00	PARTICIPAÇÃO NA RECEITA DOS ESTADOS E DISTRITO FEDERAL		
1721.50.0.0.00	COTA-PARTE DO ICMS		

PREF. MUNICIPAL DE MILTON BRANDÃO
 Centro - CNPJ:01612590/0001-76

Orçamento Programa - Exercício de 2025

TABELA EXPLICATIVA - LEGISLAÇÃO DA RECEITA
 (Inc. III, § 1º, Art.2º)

Página 6

Lei. , Data: 30/09/2024

Codigo	Discriminação	Fonte	Legislacao
1721.50.0.1.00	COTA-PARTE DO ICMS – PRINCIPAL	500 120	Constituição Estadual - Art. 158, Inciso IV.
1721.51.0.0.00	COTA-PARTE DO IPVA		
1721.51.0.1.00	COTA-PARTE DO IPVA – PRINCIPAL	500 120	Constituição Estadual - Art. 158, Inciso III.
1721.52.0.0.00	COTA-PARTE DO IPI – MUNICÍPIOS		
1721.52.0.1.00	COTA-PARTE DO IPI – MUNICÍPIOS – PRINCIPAL	500 120	Constituição Estadual - Art. 153, § 3.
1721.53.0.0.00	COTA-PARTE CONTRIBUIÇÃO INTERVENÇÃO DOMÍNIO ECONÔMICO		
1721.53.0.1.00	COTA-PARTE-CIDE-PRINCIPAL	500 120	Lei Federal nº 10.336/2001.
1723.00.0.0.00	TRANSFERÊNCIAS RECURSOS SISTEMA ÚNICO SAÚDE – SUS		
1723.50.0.0.00	TRANSFERÊNCIAS RECURSOS SISTEMA ÚNICO SAÚDE – SUS		
1723.50.0.1.00	TRANSF.RECURSOS-SUS-PRINCIPAL		
1723.50.0.1.01	TRANSFERÊNCIAS DE REC. DO CONFINAMENTO ESTADUAL DA SAÚDE	621 999	Lei Federal nº 10.336/2001.
1724.00.0.0.00	TRANSF.CONVÊNIO ESTADOS E DF ENTIDADES		
1724.50.0.0.00	TRANSF.CONV.ESTADOS E DF PARA SUS		
1724.50.0.1.00	TRANSF.CONV.ESTADOS E DF PARA SUS-PRINCIPAL	701 999	
1724.51.0.0.00	TRANSF. CONVÊNIO ESTADOS PROGRAMA EDUCAÇÃO		
1724.51.0.1.00	TRANSF.CONV.ESTADOS PROGR.EDUCAÇÃO-PRINCIPAL	576 999	Lei Federal nº 10.336/2001.
1729.00.0.0.00	OUTRAS TRANSFERÊNCIAS DOS ESTADOS E DISTRITO FEDERAL		
1729.51.0.0.00	TRANSFERÊNCIAS DE ESTADOS DESTINADAS À ASSISTÊNCIA SOCIAL		
1729.51.0.1.00	TRANSF.ESTADOS ASSIST.SOCIAL-PRINCIPAL		
1729.51.0.1.01	TRANSF. DE ESTADOS DESTINADAS À ASSISTÊNCIA SOCIAL	661 999	Resolução Nº 01/2018 - CIP/PI.
1729.52.0.0.00	TRANSF.RECURSOS PROGRAMAS DE EDUCAÇÃO		
1729.52.0.1.00	TRANSF.RECURSOS PROGR.EDUCAÇÃO-PRINCIPAL	569 999	Lei Federal nº 11.497/2009
1750.00.0.0.00	TRANSFERÊNCIAS DE OUTRAS INSTITUIÇÕES PÚBLICAS		
1751.00.0.0.00	TRANSF.RECURSOS FUNDO MANUTENÇÃO DESENVOL.EDUCAÇÃO-FUNDEB		
1751.50.0.0.00	TRANSF.RECURSOS FUNDO MANUTENÇÃO DESENVOL.EDUCAÇÃO-FUNDEB		
1751.50.0.1.00	TRANSF.RECURSOS FUNDEB-PRINCIPAL		
1751.50.0.1.01	TRANSFERÊNCIAS DE RECURSOS DO FUNDEB - PRINCIPAL	540 999	Lei Federal nº 14.113/2020
1900.00.0.0.00	OUTRAS RECEITAS CORRENTES		



PREF. MUNICIPAL DE MILTON BRANDÃO

Centro - CNPJ:01612590/0001-76

Orçamento Programa - Exercício de 2025

TABELA EXPLICATIVA - LEGISLAÇÃO DA RECEITA

(Inc. III, § 1º, Art.2º)

Página 7

Lei: , Data: 30/09/2024

Código	Discriminação	Fonte	Legislacao
1990.00.0.0.00	DEMAIS RECEITAS CORRENTES		
1999.00.0.0.00	OUTRAS RECEITAS CORRENTES		
1999.99.0.0.00	OUTRAS RECEITAS		
1999.99.2.0.00	OUTRAS REC.NÃO ARREC.NÃO PROJETADAS RFB-PRIMÁRIAS		
1999.99.2.1.00	OUTRAS REC.NÃO ARREC.NÃO PROJ.RFB-PRIMÁRIAS-PRINCIPAL	500 120	Lei Federal nº 11.494/2007.
2000.00.0.0.00	RECEITAS DE CAPITAL		
2100.00.0.0.00	OPERAÇÕES DE CRÉDITO		
2110.00.0.0.00	OPERAÇÕES DE CRÉDITO – MERCADO INTERNO		
2112.00.0.0.00	OPERAÇÕES DE CRÉDITO CONTRATUAIS – MERCADO INTERNO		
2112.01.0.0.00	OPERAÇÕES DE CRÉDITO CONTRATUAIS – MERCADO INTERNO		
2112.01.0.1.00	OP.CRÉDITO CONTRATUAIS-MERC.INTERNO-PRINCIPAL	754 999	
2400.00.0.0.00	TRANSFERÊNCIAS DE CAPITAL		
2410.00.0.0.00	TRANSFERÊNCIAS DA UNIÃO E DE SUAS ENTIDADES		
2411.00.0.0.00	TRANSFERÊNCIAS DE RECURSOS DO SISTEMA ÚNICO DE SAÚDE – SUS		
2411.51.0.0.00	TRANSF.RECURSOS-SUS-FUNDO A FUNDO – BLOCO DE ESTRUTURAÇÃO		
2411.51.1.0.00	TRANSF.-SUS-BLOCO ESTRUTURAÇÃO-ATENÇÃO PRIMÁRIA		
2411.51.1.1.00	TRANSF.-SUS-BLOCO ESTRUT.-ATEN.PRIMÁRIA-PRINCIPAL	601 999	Lei Federal nº 4.320/1964. Art. 11, § 2º
2412.00.0.0.00	TRANSF.RECUR FUNDO NACIONAL DESENVOLVIMENTO EDUCAÇÃO-FNDE		
2412.50.0.0.00	TRANSF.RECUR. PROGRAMAS EDUCAÇÃO		
2412.50.9.0.00	OUTRAS TRANSFERÊNCIAS DESTINADAS A PROGRAMAS DE EDUCAÇÃO		
2412.50.9.1.00	OUTRAS TRANSF. Progr.EDUCAÇÃO-PRINCIPAL	500 200	Lei Federal nº 4.320/1964. Art. 11, § 2º
2414.00.0.0.00	TRANSFERÊNCIAS DE CONVÊNIO DA UNIÃO E DE SUAS ENTIDADES		
2414.99.0.0.00	OUTRAS TRANSFERÊNCIAS CONVÊNIO UNIÃO E DE SUAS ENTIDADES		
2414.99.0.1.00	OUTRAS TRANSF.CONV.UNIÃO SUAS ENTID.-PRINCIPAL	700 999	Lei Federal nº 4.320/1964. Art. 11, § 2º
2420.00.0.0.00	TRANSF.ESTADOS E DO DISTRITO FEDERAL E DE SUAS ENTIDADES		
2422.00.0.0.00	TRANSF.CONVÊNIO ESTADOS E DF E DE SUAS ENTIDADES		
2422.52.0.0.00	TRANSFERÊNCIAS CONVÊNIO ESTADOS SANEAMENTO BÁSICO		
2422.52.0.1.00	TRANSF.CONV.ESTADOS Progr.SANEAM.BÁSICO-PRINCIPAL	500 120	Lei Federal nº 4.320/1964. Art. 11, § 2º
2422.99.0.0.00	OUTRAS TRANSF.CONV. ESTADOS E DF E DE SUA ENTIDADES		
2422.99.0.1.00	OUTRAS TRANSF.CONV.EST/DFSUA ENTID.-PRINCIPAL	500 200	Lei Federal nº 4.320/1964. Art. 11, § 2º



PREF. MUNICIPAL DE MILTON BRANDÃO

Centro - CNPJ:01612590/0001-76

Orçamento Programa - Exercício de 2025

TABELA EXPLICATIVA - LEGISLAÇÃO DA RECEITA

(Inc. III, § 1º, Art.2º)

Página 8

Lei: , Data: 30/09/2024

Código	Discriminação	Fonte	Legislacao
2429.00.0.0.00	OUTRAS TRANSFERÊNCIAS DE RECURSOS DOS ESTADOS		
2429.51.0.0.00	TRANSFERÊNCIAS RECURSOS PROGRAMAS DE EDUCAÇÃO		
2429.51.0.1.00	TRANSF.RECUR.PROGR.EDUCAÇÃO-PRINCIPAL	569 999	
9000.00.0.0.00	(R) DEDUÇÕES DA RECEITA		
9500.00.0.0.00	(R) DEDUÇÕES DO FUNDEB		
9510.00.0.0.00	(R) DEDUÇÕES DO FUNDEB	500 120	Lei Federal nº 4.320/1964. Art. 11, § 2º

FRANCISCO EVANGELISTA RESENDE
PREFEITO MUNICIPAL
182.336.003-34