



ESTADO DO PIAUÍ
 PREFEITURA MUNICIPAL DE VÁRZEA GRANDE
 CNPJ: 06.554.950/0001-44
 Praça Juscelino Kubitschek, 351, Centro, Várzea Grande

P. M. VÁRZEA GRANDE-PI
 PROC. ADM. Nº 054/2023
 FLS. _____
 RUBRICA: _____

7. CONDIÇÕES GERAIS.

7.1. As condições gerais do fornecimento, tais como os prazos para entrega e recebimento do objeto, as obrigações da Administração e do fornecedor registrado, penalidades e demais condições do ajuste, encontram-se definidos no Termo de Referência, ANEXO AO EDITAL.

7.2. É vedado efetuar acréscimos nos quantitativos fixados nesta ata de registro de preços, inclusive o acréscimo de que trata o § 1º do art. 65 da Lei nº 8.666/93, nos termos do art. 12, §1º do Decreto nº 7892/13.

7.3. A ata de realização da sessão pública do pregão, contendo a relação dos licitantes que aceitarem cotar os bens ou serviços com preços iguais ao do licitante vencedor do certame, será anexada a esta Ata de Registro de Preços, nos termos do art. 11, §4º do Decreto n. 7.892, de 2014.

8. DO FORO.

8.1. É eleito o Foro da Comarca de **Elsbão Veloso/PI** para dirimir os litígios que decorrerem da execução deste Termo que não possam ser compostos pela conciliação, conforme art. 55, §2º da Lei nº 8.666/93. Para firmeza e validade do pactuado, a presente Ata foi lavrada em 2 (duas) vias de igual teor, que, depois de lida e achada em ordem, vai assinada pelas partes.

Várzea Grande - PI, 17 de novembro de 2023.

Robert Eudes Nunes de Sousa Segundo
 PREFEITURA MUNICIPAL DE VÁRZEA GRANDE-PI

Guilherme Adolfo Pereira Lopes
 GLOBAL MAIS VEICULOS LTDA

Id:0471AF9718409FBE



ESTADO DO PIAUÍ
 PREFEITURA MUNICIPAL DE VÁRZEA GRANDE
 CNPJ: 06.554.950/0001-44
 Praça Juscelino Kubitschek, 351, Centro, Várzea Grande

PREFEITURA MUNICIPAL DE VÁRZEA GRANDE

Termo de Homologação
Pregão Eletrônico Nº 016/2023 - SRP

Considerando que o referido procedimento licitatório observou o princípio constitucional da legalidade, da ampla defesa e julgamento objetivo das propostas, proporcionando a todos os interessados ciência dos atos realizados e a exortação para o exercício das faculdades recursais;

Resolve **HOMOLOGAR** o resultado do processo licitatório em epígrafe em favor das empresas declaradas vencedoras do certame, conforme Ata Eletrônica do Sistema Portal de Compras de Várzea Grande-PI, conforme o que se transcreve abaixo:

EMPRESA: GLOBAL MAIS VEICULOS LTDA		CNPJ : 32.247.281/0001-78			
ITEM	DESCRIÇÃO	QUANT	MEDIDA	V. UNIT.	V. TOTAL
1	MARCA: FIAT / MODELO: CRONOS DRIVE 1.0 FLEX 4P / ANO DE FABRICAÇÃO: 2023/2024 / PROCEDÊNCIA: NACIONAL Veículo zero quilômetro; ano e modelo não inferior à data da contratação; carroceria tipo sedã; capacidade mínima para 5 ocupantes; porta-malas com, no mínimo, 450 litros de capacidade volumétrica; 5 portas; direção com assistência hidráulica e/ou elétrica; vidros elétricos nas janelas das portas dianteiras; travas elétricas nas portas; jogo de tapetes de borracha ou de material similar a carpete; carroceria na cor branca com padronização visual do Ministério da Cidadania; motor de, no mínimo, 85 CV, combustível gasolina, etanol ou bicombustível (etanol e gasolina); ar condicionado de fábrica; todos itens obrigatórios, conforme legislação vigente; documentação (emplacamento e licenciamento) em nome do ente federado; garantia mínima de 12 (doze) meses.	1	UNID	R\$ 92.000,00	R\$ 92.000,00

Várzea Grande - PI, 17 de novembro de 2023.

Robert Eudes Nunes de Sousa Segundo
 PREFEITURA MUNICIPAL DE VÁRZEA GRANDE - PI

Id:OB620AF0EBF2A1C0



ESTADO DO PIAUÍ
 PREFEITURA MUNICIPAL DE MILTON BRANDÃO
 Rua: José Martins, Nº 643 - Centro CEP: 64.253 - 000

LEI Nº 211/2023

Milton Brandão(PI), 30 de novembro de 2023

DISPÕE SOBRE A DENOMINAÇÃO DE BENS PÚBLICOS MUNICIPAIS DO MUNICÍPIO DE MILTON BRANDÃO-PI E DÁ OUTRAS PROVIDÊNCIAS.

O Sr. Francisco Evangelista Resende, PREFEITO DO MUNICÍPIO DE MILTON BRANDÃO-PI, usando de suas atribuições que lhe são conferidas pela Constituição Federal e pela Lei Orgânica deste Município, FAZ SABER que a Câmara Municipal aprovou e eu sanciono a seguinte Lei.

Art. 1º - Denomina-se de Praça "MANOEL MILITÃO DA SILVA", a recente construção, que fica localizada próximo ao Mirante da Serra do Cruzeiro, localizada na Rua das Flores, na sede do Município de Milton Brandão-PI.

Art. 2º - Passa a denominar-se de Rua "FRANCISCO AVELINO DE CASTRO", a atual Rua Projetada, localizada no centro, no Município de Milton Brandão-PI.

Art. 3º - Passa a denominar-se de Rua "MARIA DE MORAIS CASTRO DA SILVA", a atual Rua Projetada localizada próximo ao mercado, na sede do Município de Milton Brandão-PI.

Art. 4º - Denomina-se de Rua "LINA ANDRADE SILVA", a atual Rua Projetada localizada na sede do Município de Milton Brandão-PI.

Art. 5º - A Prefeitura Municipal, através do setor responsável, deverá providenciar a identificação mediante a colocação de placas nos logradouros, conforme acima descritos.

Art. 6º - Esta Lei entrará em vigor na data de sua publicação, revogadas as disposições em contrário.

Gabinete do Prefeito Municipal de Milton Brandão - PI, em 30 de novembro de 2023.

FRANCISCO EVANGELISTA RESENDE
 Prefeito Municipal de Milton Brandão-PI

Id:13B5ABC31D2EA254



ESTADO DO PIAUÍ
 PREFEITURA MUNICIPAL DE MILTON BRANDÃO
 CNPJ: 01.612.590/0001 - 76
 Rua José Martins, Nº 643 - Centro CEP: 64.253 - 000
 Email: pmmbrandao@hotmail.com
 Fone: (0xx86)3281-0064

Lei Orçamentária

2024

Nº 212/2023

(Continua na próxima página)



ESTADO DO PIAUÍ
PREFEITURA MUNICIPAL DE MILTON BRANDÃO
 CNPJ: 01.612.590/0001 – 76
 Rua José Martins, Nº 643 - Centro CEP: 64.253 – 000
 Email: pmmbrandao@hotmail.com
 Fone: (0xx86)3281-0064



ESTADO DO PIAUÍ
PREFEITURA MUNICIPAL DE MILTON BRANDÃO
 CNPJ: 01.612.590/0001 – 76
 Rua José Martins, Nº 643 - Centro CEP: 64.253 – 000
 Email: pmmbrandao@hotmail.com
 Fone: (0xx86)3281-0064

LEI Nº 212/2023

DE 30 DE NOVEMBRO DE 2023

ESTIMA A RECEITA E FIXA AS DESPESAS NO
 MUNICÍPIO DE MILTON BRANDÃO PARA O
 EXERCÍCIO DE 2024.

O PREFEITO MUNICIPAL DE MILTON BRANDÃO – PI, usando de suas atribuições que lhe são conferidas pela Constituição Federal e pela Lei Orgânica deste Município, FAZ SABER que a Câmara Municipal aprovou e ele sanciona a seguinte Lei.

DOS ORÇAMENTOS FISCAL E DA SEGURIDADE SOCIAL

Art. 1º - Esta Lei estima a receita e fixa a despesa do município de Milton Brandão, para o exercício financeiro de 2024, em R\$ 46.451.430,00 (quarenta e seis milhões, quatrocentos e cinquenta e um mil, quatrocentos e trinta reais), nos termos do art. 165, §5º, da Constituição Federal, da Lei Complementar nº 101/00 e da Lei de Diretrizes Orçamentárias para o exercício de 2024.

- O Orçamento Fiscal referente ao Poder Executivo e o Poder Legislativo do Município, seus fundos, órgãos e entidades da administração direta e indireta, inclusive fundações mantidas e instituídas pelo poder público no valor de R\$ 36.545.120,00 (trinta e seis milhões quinhentos e quarenta e cinco mil cento e vinte reais);
- O Orçamento da Seguridade Social, abrangendo todas as entidades e órgãos a ela vinculados, da administração direta e indireta, bem como os fundos e fundações instituídos e mantidos pelo poder público no valor de R\$ 9.906.310,00 (nove milhões novecentos e seis mil trezentos e dez reais).

Art. 2º - Integram a Lei do Orçamento segundo o art. 2º § 1º da Lei nº 4320 de 17 de março de 1964, os seguintes anexos:

- Sumário geral da receita por fontes e da despesa por funções do Governo;
- Quadro demonstrativo da Receita e da Despesa segundo as Categorias Econômicas, na forma do Anexo I;
- Quadro discriminativo da receita por fontes e respectiva legislação;
- Quadro das dotações por órgãos do Governo e da Administração.



ESTADO DO PIAUÍ
PREFEITURA MUNICIPAL DE MILTON BRANDÃO
 CNPJ: 01.612.590/0001 – 76
 Rua José Martins, Nº 643 - Centro CEP: 64.253 – 000
 Email: pmmbrandao@hotmail.com
 Fone: (0xx86)3281-0064

CAPÍTULO I

SEÇÃO I

ESTIMATIVA DA RECEITA

Art.3º - A Receita total é estimada em R\$ 46.451.430,00 (quarenta e seis milhões, quatrocentos e cinquenta e um mil, quatrocentos e trinta reais), e serão realizadas mediante a arrecadação de tributos, outras receitas correntes e de capital, na forma da legislação em vigor, discriminada nos quadros anexos com os seguintes desdobramentos:

RECEITAS CORRENTES	R\$	42.760.710,00
Impostos, Taxas e Contribuições de Melhorias	R\$	1.125.120,00
Contribuição	R\$	180.000,00
Receita Patrimonial	R\$	277.050,00
Receita de Serviços	R\$	5.500,00
Transferências Correntes	R\$	43.751.840,00
Outras Transferências Correntes	R\$	601.000,00
(R)DEDUÇÕES FUNDEB	R\$	-3.179.800,00
RECEITA DE CAPITAL	R\$	3.690.720,00
Transferências de Capital	R\$	3.690.720,00
TOTAL DA RECEITA	R\$	46.451.430,00

SEÇÃO II

DA FIXAÇÃO DA DESPESA

Art. 4º - O Valor total da fixação da despesa é igual ao da previsão da Receita, cumprida assim, o Princípio do Equilíbrio Orçamentário, a qual será realizada segundo a apresentação dos anexos integrantes desta Lei, obedecendo à classificação institucional, funcional-pragmática, distribuídas da seguinte maneira:

I. DESPESA POR CLASSIFICAÇÃO INSTITUCIONAL		
01.01	CÂMARA MUNICIPAL	R\$ 1.120.000,00
02.01	GABINETE DO PREFEITO	R\$ 829.000,00
02.02	SECRETARIA MUNICIPAL DE ADMINISTRAÇÃO E FINANÇAS	R\$ 3.173.000,00
02.03	SECRETARIA MUNICIPAL DE AGRICULTURA E MEIO-AMBIENTE	R\$ 493.000,00
02.04	SECRETARIA MUNICIPAL DE EDUCAÇÃO E CULTURA	R\$ 23.794.340,00
02.05	SECRETARIA DE OBRAS E INFRA-ESTRUTURA	R\$ 4.631.280,00
02.06	SECRETARIA MUNICIPAL DE SAÚDE	R\$ 231.000,00

02.07	SECRETARIA MUNICIPAL DE ASSISTÊNCIA SOCIAL	R\$	2.340.000,00
02.09	SECRETARIA MUNICIPAL DE JUVENTUDE ESPORTE E LAZER	R\$	264.500,00
02.11	FUNDO MUNICIPAL DE SAÚDE – FMS	R\$	7.315.310,00
02.12	SECRETARIA DE GOVERNO E SEGURANÇA PÚBLICA	R\$	479.000,00
02.14	CONTROLADORIA GERAL DO MUNICÍPIO	R\$	148.000,00
02.15	FUNDO MUNIC. DOS DIREITOS DA CRIANÇA E DO ADOLESCENTE	R\$	20.000,00
02.16	FUNDO MUNICIPAL DE SEGURANÇA PÚBLICA – FUMSEP	R\$	30.000,00
02.17	SECRETARIA DE TRANSPORTE – SETRANS	R\$	906.000,00
02.18	SECRETARIA MUNICIPAL DE TURISMO	R\$	109.000,00
02.19	SECRETARIA MUNICIPAL DE MEIO AMBIENTE	R\$	118.000,00
90.90	RESERVA DE CONTINGÊNCIA	R\$	450.000,00
	TOTAL GERAL	R\$	46.451.430,00

II - DESPESA POR FUNÇÃO DE GOVERNO

01 – LEGISLATIVA	R\$	1.120.000,00
04 – ADMINISTRAÇÃO	R\$	5.692.500,00
08 – ASSISTÊNCIA SOCIAL	R\$	2.360.000,00
10 – SAÚDE	R\$	7.546.310,00
12 – EDUCAÇÃO	R\$	23.494.340,00
13 – CULTURA	R\$	300.000,00
15 – URBANISMO	R\$	2.822.280,00
17 – SANEAMENTO	R\$	561.000,00
18 – GESTÃO AMBIENTAL	R\$	157.000,00
20 – AGRICULTURA	R\$	454.000,00
23 – COMERCIO E SERVIÇOS	R\$	109.000,00
25 – ENERGIA	R\$	257.000,00
26 – TRANSPORTES	R\$	906.000,00
27 – DESPORTO E LAZER	R\$	122.000,00
28 – ENCARGOS ESPECIAIS	R\$	100.000,00
99 – RESERVA DE CONTINGÊNCIA	R\$	450.000,00
TOTAL GERAL	R\$	46.451.430,00

Art. 5º - Na hipótese de não utilização da reserva de contingência nos fins previsto no art. 5º, inciso III, alínea "b" da Lei Complementar Federal nº 101, de 04 de maio de 2000, até 31 de agosto de 2024, a dotação correspondente poderá ser anulada para abertura de créditos adicionais.

CAPÍTULO II

DAS AUTORIZAÇÕES DO PODER EXECUTIVO

Art. 6º - Fica o Poder Executivo autorizado, durante o exercício de 2024:

ESTADO DO PIAUÍ
PREFEITURA MUNICIPAL DE MILTON BRANDÃO
 CNPJ: 01.612.590/0001 – 76
 Rua José Martins, Nº 643 - Centro CEP: 64.253 – 000
 Email: pmmbrandao@hotmail.com
 Fone: (0xx86)3281-0064

- Abrir Créditos Adicionais Suplementares com recursos provenientes de superávit financeiro, excesso de arrecadação nos termos do artigo 43, § 1º, inciso I, da Lei Federal nº 4.320, de 17 de março de 1964.
- Abrir Créditos Adicionais Suplementares até o limite de 50% (cinquenta por cento) do total da despesa fixadas na presente Lei, com recursos resultantes de anulação parcial ou total de dotações, observando o disposto no art. 43, § 1º, inciso III, da Lei Federal nº 4.320, de 17 de março de 1964.

Art. 7º - Durante a execução do Orçamento fica o Poder Executivo autorizado a realizar Operações de Crédito por Antecipação da Receita até o limite de 7% (sete por cento) do total da receita corrente líquida.

Art. 8º - Esta Lei entrará em vigor no dia primeiro de janeiro de 2024, revogadas as disposições em contrário.

Gabinete do Prefeito Municipal de Milton Brandão, 30 de novembro de 2023.

FRANCISCO EVANGELISTA Assinado de forma digital por FRANCISCO
 RESENDE:18233600334 / EVANGELISTA.RESENDE:18233600334
 Dados: 2023.11.30 09:37:29 -03'00'
FRANCISCO EVANGELISTA RESENDE
 Prefeito Municipal

(Continua na próxima página)



PREF. MUNICIPAL DE MILTON BRANDÃO

Centro

01612590/0001-76

Exercício: 2024

DESPESA ORÇADA POR FUNÇÃO

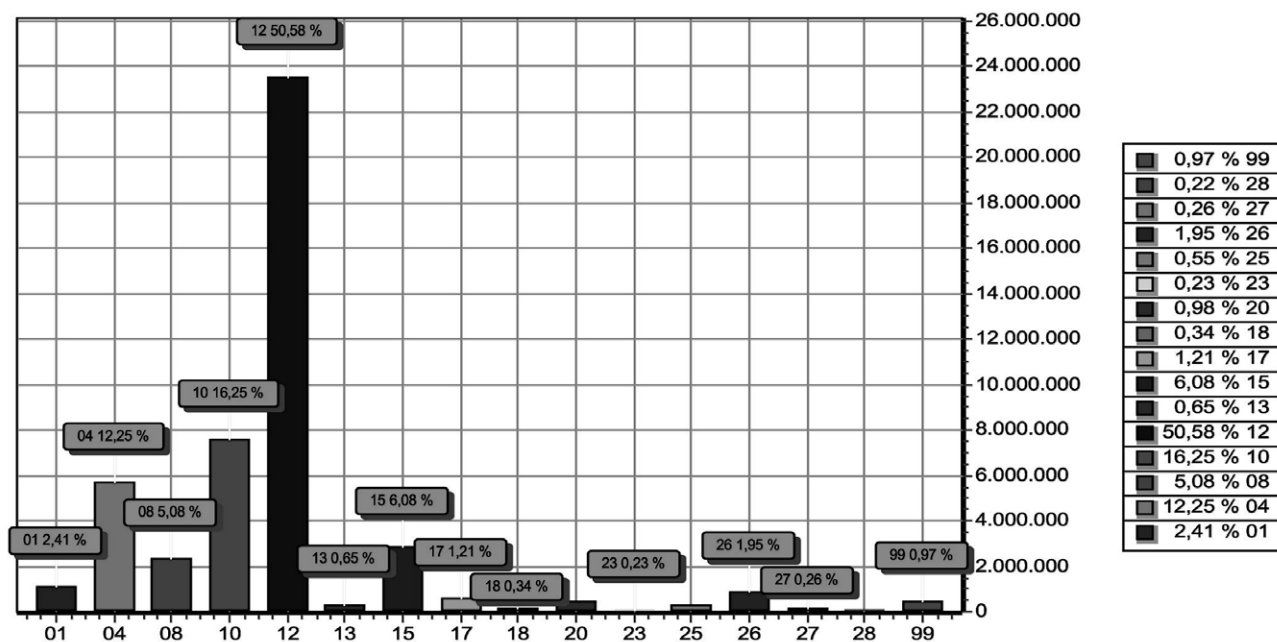

FUNÇÃO	DOTAÇÃO	
01	Legislativa	1.120.000,00
04	Administração	5.692.500,00
08	Assistência Social	2.360.000,00
10	Saúde	7.546.310,00
12	Educação	23.494.340,00
13	Cultura	300.000,00
15	Urbanismo	2.822.280,00
17	Saneamento	561.000,00
18	Gestão Ambiental	157.000,00
20	Agricultura	454.000,00
23	Comércio e Serviços	109.000,00
25	Energia	257.000,00
26	Transporte	906.000,00
27	Desporto e Lazer	122.000,00
28	Encargos Especiais	100.000,00
99	Reserva de Contingência	450.000,00
TOTAL		46.451.430,00



PREF. MUNICIPAL DE MILTON BRANDÃO

Centro

01612590/0001-76

Exercício: 2024

DESPESA ORÇADA POR FUNÇÃO

FRANCISCO EVANGELISTA
RESENDE:18233600334

Assinado de forma digital por FRANCISCO
EVANGELISTA RESENDE:18233600334
Dados: 2023.11.30 09:39:24 -03'00'

FRANCISCO EVANGELISTA RESENDE
PREFEITO MUNICIPAL
182.336.003-34



PREF. MUNICIPAL DE MILTON BRANDÃO

Centro
01612590/0001-76 Exercício: 2024
DESPESA ORÇADA POR GRUPO

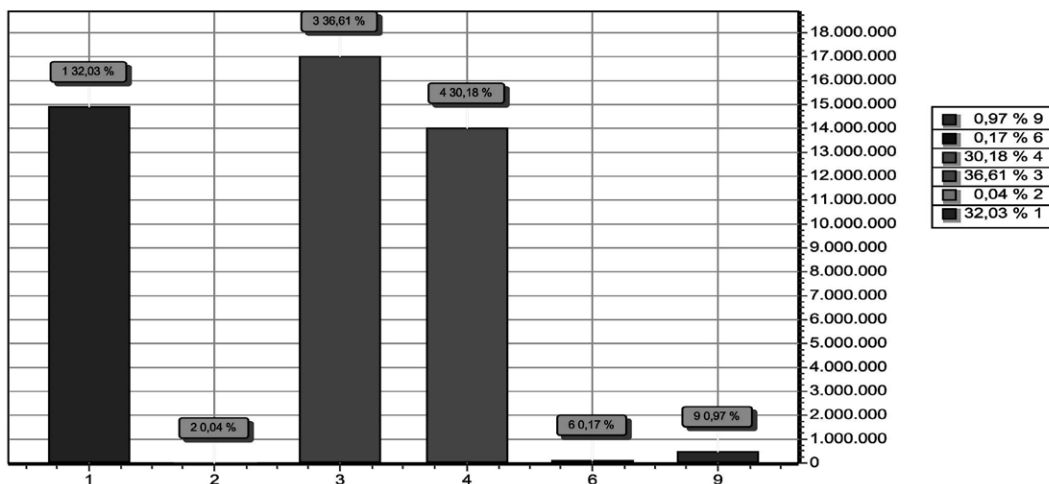

GRUPO	DOTAÇÃO
1 PESSOAL E ENCARGOS SOCIAIS	14.876.280,00
2 JUROS E ENCARGOS DA DÍVIDA	20.000,00
3 OUTRAS DESPESAS CORRENTES	17.006.600,00
4 INVESTIMENTOS	14.018.550,00
6 AMORTIZAÇÃO DA DÍVIDA	80.000,00
9 RESERVA DE CONTINGÊNCIA	450.000,00
TOTAL	46.451.430,00

FRANCISCO EVANGELISTA Assinado de forma digital por FRANCISCO EVANGELISTA
RESENDE:18233600334 RESENDE:18233600334
Dados: 2023.11.30 09:39:55 -03'00'
FRANCISCO EVANGELISTA RESENDE
PREFEITO MUNICIPAL
182.336.003-34



PREF. MUNICIPAL DE MILTON BRANDÃO

Centro
01612590/0001-76 Exercício: 2024
RECEITA PREVISTA

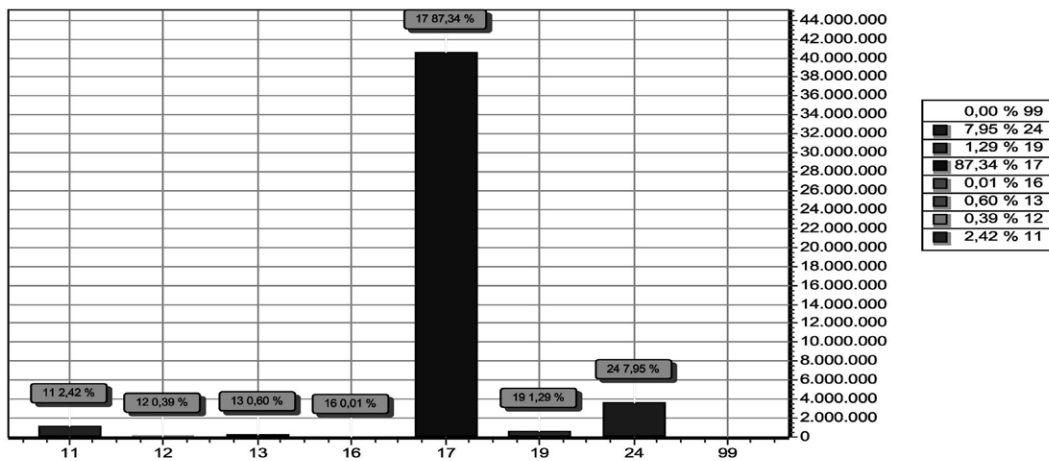

CODIGO	PREVISTO
11 IMPOSTOS, TAXAS E CONTRIBUIÇÕES DE MELHORIA	1.125.120,00
12 CONTRIBUIÇÕES	180.000,00
13 RECEITA PATRIMONIAL	277.050,00
16 RECEITA DE SERVIÇOS	5.500,00
17 TRANSFERÊNCIAS CORRENTES	40.572.040,00
19 OUTRAS RECEITAS CORRENTES	601.000,00
24 TRANSFERÊNCIAS DE CAPITAL	3.690.720,00
99 RECURSOS ARRECADADOS EM EXERCÍCIOS ANTERIORES	0,00
TOTAL	46.451.430,00

FRANCISCO EVANGELISTA Assinado de forma digital por FRANCISCO EVANGELISTA RESENDE:18233600334
RESENDE:18233600334 RESENDE:18233600334
Dados: 2023.11.30 09:40:24 -03'00'
FRANCISCO EVANGELISTA RESENDE
PREFEITO MUNICIPAL
182.336.003-34



PREF. MUNICIPAL DE MILTON BRANDÃO

Centro
01612590/0001-76
Exercício: 2024

Lei: , Data:
(Art.2º - § 1º da Lei 4.320/64)

CONSOLIDADO

1 of 1

SUMÁRIO GERAL DA RECEITA POR FONTES E DAS DESPESAS POR FUNÇÕES DO GOVERNO

RECEITA			DESPESA		
TÍTULOS	Saldo R\$	Saldo R\$	TÍTULOS	Saldo R\$	Saldo R\$
RECEITAS CORRENTES.		45.940.510,00	Legislativa		1.120.000,00
IMPOSTOS, TAXAS E CONTRIBUIÇÕES DE MELHORIA	1.125.120,00		Administração		5.692.500,00
CONTRIBUIÇÕES	180.000,00		Assistência Social		2.360.000,00
RECEITA PATRIMONIAL	277.050,00		Saúde		7.546.310,00
RECEITA DE SERVIÇOS	5.500,00		Educação		23.494.340,00
TRANSFERÊNCIAS CORRENTES	43.751.840,00		Cultura		300.000,00
OUTRAS RECEITAS CORRENTES	601.000,00		Urbanismo		2.822.280,00
DEDUÇÕES DA RECEITA CORRENTE		-3.179.800,00	Saneamento		561.000,00
(R) DEDUÇÕES DA RECEITA	-3.179.800,00		Gestão Ambiental		157.000,00
RECEITAS DE CAPITAL		3.690.720,00	Agricultura		454.000,00
TRANSFERÊNCIAS DE CAPITAL	3.690.720,00		Comércio e Serviços		109.000,00
TOTAL		46.451.430,00	Energia		257.000,00
			Transporte		906.000,00
			Desporto e Lazer		122.000,00
			Encargos Especiais		100.000,00
			Reserva de Contingência		450.000,00
			TOTAL		46.451.430,00

FRANCISCO EVANGELISTA Assinado de forma digital por FRANCISCO
RESENDE:18233600334 EVANGELISTA RESENDE:18233600334
Data: 2023.11.30 09:45:53 -03'00'

FRANCISCO EVANGELISTA RESENDE
PREFEITO MUNICIPAL
182.336.003-34

Notas Explicativas



PREF. MUNICIPAL DE MILTON BRANDÃO

Centro - CNPJ:01612590/0001-76
Orçamento Programa - Exercício de 2024
DEMONSTRATIVO DA RECEITA E DESPESA SEGUNDO AS CATEGORIAS ECONOMICAS
(Inc.II, §1º, Art.2º)

Anexo 01

Page 1

Lei: , Data:

RECEITA	R\$	R\$
RECEITAS CORRENTES		
IMPOSTOS, TAXAS E CONTRIBUIÇÕES DE MELHORIA	1.125.120,00	
CONTRIBUIÇÕES	180.000,00	
RECEITA PATRIMONIAL	277.050,00	
RECEITA DE SERVIÇOS	5.500,00	
TRANSFERÊNCIAS CORRENTES	43.751.840,00	
OUTRAS RECEITAS CORRENTES	601.000,00	
(R) DEDUÇÕES DO FUNDEB	-3.179.800,00	
SUB TOTAL		42.760.710,00
TOTAL		42.760.710,00
SUPERAVIT DO ORÇAMENTO CORRENTE		10.857.830,00
RECEITAS DE CAPITAL		
TRANSFERÊNCIAS DE CAPITAL	3.690.720,00	
SUB TOTAL		3.690.720,00
TOTAL		14.548.550,00
RESUMO		
RECEITAS CORRENTES.	45.940.510,00	
DEDUÇÕES DA RECEITA CORRENTE	-3.179.800,00	
RECEITAS DE CAPITAL	3.690.720,00	
TOTAL DE RECEITAS		46.451.430,00
TOTAL		46.451.430,00

DESPESA	R\$	R\$
DESPESAS CORRENTES		
PESSOAL E ENCARGOS SOCIAIS	14.876.280,00	
JUROS E ENCARGOS DA DÍVIDA	20.000,00	
OUTRAS DESPESAS CORRENTES	17.006.600,00	
SUB TOTAL		31.902.880,00
SUPERAVIT DO ORÇAMENTO CORRENTE		10.857.830,00
TOTAL		42.760.710,00
DESPESAS DE CAPITAL		
INVESTIMENTOS	14.018.550,00	
AMORTIZAÇÃO DA DÍVIDA	80.000,00	
SUB TOTAL		14.098.550,00
RESERVA DE CONTINGENCIA		450.000,00
TOTAL		14.548.550,00
RESUMO		
DESPESAS CORRENTES	31.902.880,00	
DESPESAS DE CAPITAL	14.098.550,00	
RESERVA DE CONTINGÊNCIA	450.000,00	
TOTAL DE DESPESA		46.451.430,00
TOTAL		46.451.430,00



PREF. MUNICIPAL DE MILTON BRANDÃO

Centro - CNPJ:01612590/0001-76
Orçamento Programa - Exercício de 2024
DEMONSTRATIVO DA RECEITA E DESPESA SEGUNDO AS CATEGORIAS ECONOMICAS
(Inc.II, §1º, Art.2º)

Anexo 01

Page 2

Lei: , Data:

FRANCISCO EVANGELISTA Assinado de forma digital por FRANCISCO
RESENDE:18233600334 EVANGELISTA RESENDE:18233600334
Data: 2023.11.30 09:41:29 -03'00'

FRANCISCO EVANGELISTA RESENDE
PREFEITO MUNICIPAL
182.336.003-34

**PREF. MUNICIPAL DE MILTON BRANDÃO**

Centro - CNPJ:01612590/0001-76

Anexo 02

Page 1

Orçamento Programa - Exercício de 2024

RECEITAS SEGUNDO AS CATEGORIAS ECONOMICAS

Lei: , Data:

Código	Especificação	F.R.	Desdobramento	SubCategoria Fonte	Categoria Econômica
1000.00.0.0	RECEITAS CORRENTES.	0.000.000			45.940.510,00
1100.00.0.0	IMPOSTOS, TAXAS E CONTRIBUIÇÕES DE MELHORIA	0.000.000		1.125.120,00	
1110.00.0.0	IMPOSTOS	0.000.000		1.085.120,00	
1112.00.0.0	IMPOSTOS SOBRE O PATRIMÔNIO	0.000.000	68.520,00		
1112.50.0.0	IMPOSTO SOBRE A PROPRIEDADE PREDIAL E TERRITORIAL URBANA	0.000.000	52.520,00		
1112.50.0.1	IMPOSTO SOBRE A PROPRIEDADE PREDIAL E TERRITORIAL URBANA - P	1.500.00	52.520,00		
1112.53.0.0	IMPOSTOS SOBRE TRANSMISSÃO "INTER VIVOS" DE BENS IMÓVEIS E D	0.000.000	16.000,00		
1112.53.0.1	IMPOSTOS SOBRE TRANSMISSÃO "INTER VIVOS" DE BENS IMÓVEIS E D	1.500.00	16.000,00		
1113.00.0.0	IMPOSTOS SOBRE A RENDA E PROVENTOS DE QUALQUER NATUREZA	0.000.000	750.300,00		
1113.03.0.0	IMPOSTO SOBRE A RENDA - RETIDO NA FONTE	0.000.000	750.300,00		
1113.03.0.1	IMPOSTO SOBRE A RENDA - RETIDO NA FONTE - TRABALHO	0.000.000	750.300,00		
1113.03.1.1	IMPOSTO SOBRE A RENDA - RETIDO NA FONTE - TRABALHO - PRINCIP	1.500.00	750.300,00		
1114.00.0.0	IMPOSTOS SOBRE A PRODUÇÃO E CIRCULAÇÃO DE MERCADORIAS E SERV	0.000.000	266.300,00		
1114.51.0.0	IMPOSTOS SOBRE SERVIÇOS	0.000.000	266.300,00		
1114.51.1.0	IMPOSTO SOBRE SERVIÇOS DE QUALQUER NATUREZA - ISSQN	0.000.000	266.300,00		
1114.51.1.1	IMPOSTO SOBRE SERVIÇOS DE QUALQUER NATUREZA - ISSQN - PRINCI	1.500.00	266.300,00		
1120.00.0.0	TAXAS	0.000.000		40.000,00	
1121.00.0.0	TAXAS PELO EXERCÍCIO DO PODER DE POLÍCIA	0.000.000	30.000,00		
1121.01.0.0	TAXAS DE INSPEÇÃO, CONTROLE E FISCALIZAÇÃO	0.000.000	30.000,00		
1121.01.0.1	TAXAS DE INSPEÇÃO, CONTROLE E FISCALIZAÇÃO - PRINCIPAL	1.500.00	30.000,00		
1122.00.0.0	TAXAS PELA PRESTAÇÃO DE SERVIÇOS	0.000.000	10.000,00		
1122.01.0.0	TAXAS PELA PRESTAÇÃO DE SERVIÇOS EM GERAL	0.000.000	10.000,00		
1122.01.0.1	TAXAS PELA PRESTAÇÃO DE SERVIÇOS EM GERAL - PRINCIPAL	1.500.00	10.000,00		
1200.00.0.0	CONTRIBUIÇÕES	0.000.000		180.000,00	
1240.00.0.0	CONTRIBUIÇÃO PARA O CUSTEIO DO SERVIÇO DE ILUMINAÇÃO PÚBLICA	0.000.000		180.000,00	
1241.00.0.0	CONTRIBUIÇÃO PARA O CUSTEIO DO SERVIÇO DE ILUMINAÇÃO PÚBLICA	0.000.000	180.000,00		
1241.50.0.0	CONTRIBUIÇÃO PARA O CUSTEIO DO SERVIÇO DE ILUMINAÇÃO PÚBLICA	0.000.000	180.000,00		
1241.50.0.1	CONTRIBUIÇÃO PARA O CUSTEIO DO SERVIÇO DE ILUMINAÇÃO PÚBLICA	1.751.00	180.000,00		
1300.00.0.0	RECEITA PATRIMONIAL	0.000.000		277.050,00	
1320.00.0.0	VALORES MOBILIÁRIOS	0.000.000		277.050,00	
1321.00.0.0	JUROS E CORREÇÕES MONETÁRIAS	0.000.000	277.050,00		
1321.01.0.0	REMUNERAÇÃO DE DEPÓSITOS BANCÁRIOS	0.000.000	277.050,00		
1321.01.0.1	REMUNERAÇÃO DE DEPÓSITOS BANCÁRIOS - PRINCIPAL	1.500.00	73.050,00		
1321.01.0.1	REMUNERAÇÃO DE DEPÓSITOS BANCÁRIOS - PRINCIPAL	1.500.00	500,00		
1321.01.0.1	REMUNERAÇÃO DE DEPÓSITOS BANCÁRIOS - PRINCIPAL	1.540.12	42.800,00		
1321.01.0.1	REMUNERAÇÃO DE DEPÓSITOS BANCÁRIOS - PRINCIPAL	1.550.00	5.800,00		
1321.01.0.1	REMUNERAÇÃO DE DEPÓSITOS BANCÁRIOS - PRINCIPAL	1.551.00	2.700,00		
1321.01.0.1	REMUNERAÇÃO DE DEPÓSITOS BANCÁRIOS - PRINCIPAL	1.552.00	2.800,00		
1321.01.0.1	REMUNERAÇÃO DE DEPÓSITOS BANCÁRIOS - PRINCIPAL	1.553.00	3.700,00		
1321.01.0.1	REMUNERAÇÃO DE DEPÓSITOS BANCÁRIOS - PRINCIPAL	1.569.00	500,00		
1321.01.0.1	REMUNERAÇÃO DE DEPÓSITOS BANCÁRIOS - PRINCIPAL	1.600.00	92.900,00		
1321.01.0.1	REMUNERAÇÃO DE DEPÓSITOS BANCÁRIOS - PRINCIPAL	1.621.00	9.700,00		
1321.01.0.1	REMUNERAÇÃO DE DEPÓSITOS BANCÁRIOS - PRINCIPAL	1.660.00	15.400,00		
1321.01.0.1	REMUNERAÇÃO DE DEPÓSITOS BANCÁRIOS - PRINCIPAL	1.700.00	27.200,00		
1600.00.0.0	RECEITA DE SERVIÇOS	0.000.000		5.500,00	
1610.00.0.0	SERVIÇOS ADMINISTRATIVOS E COMERCIAIS GERAIS	0.000.000		5.500,00	
1611.00.0.0	SERVIÇOS ADMINISTRATIVOS E COMERCIAIS GERAIS	0.000.000	5.500,00		
1611.01.0.0	SERVIÇOS ADMINISTRATIVOS E COMERCIAIS GERAIS PRESTADOS POR E	0.000.000	5.500,00		
1611.01.0.1	SERVIÇOS ADMINISTRATIVOS E COMERCIAIS GERAIS PRESTADOS POR E	1.500.00	5.500,00		



PREF. MUNICIPAL DE MILTON BRANDÃO

Centro - CNPJ:01612590/0001-76

Anexo 02

Page 2

Orçamento Programa - Exercício de 2024

RECEITAS SEGUNDO AS CATEGORIAS ECONOMICAS

Lei: , Data:

Código	Especificação	F.R.	Desdobramento	SubCategoria Fonte	Categoria Econômica
1700.00.0.0	TRANSFERÊNCIAS CORRENTES	0.000.000		43.751.840,00	
1710.00.0.0	TRANSFERÊNCIAS DA UNIÃO E DE SUAS ENTIDADES	0.000.000		35.504.670,00	
1711.00.0.0	TRANSFERÊNCIAS DECORRENTES DE PARTICIPAÇÃO NA RECEITA DA UNI	0.000.000	15.414.800,00		
1711.51.0.0	COTA-PARTE DO FUNDO DE PARTICIPAÇÃO DOS MUNICÍPIOS - FPM	0.000.000	15.413.800,00		
1711.51.1.0	COTA-PARTE DO FUNDO DE PARTICIPAÇÃO DOS MUNICÍPIOS - COTA ME	0.000.000	14.260.800,00		
1711.51.1.1	COTA-PARTE DO FUNDO DE PARTICIPAÇÃO DOS MUNICÍPIOS - COTA ME	1.500.00	14.260.800,00		
1711.51.2.0	COTA-PARTE DO FUNDO DE PARTICIPAÇÃO DOS MUNICÍPIOS - COTAS E	0.000.000	1.153.000,00		
1711.51.2.1	COTA-PARTE DO FUNDO DE PARTICIPAÇÃO DOS MUNICÍPIOS - COTAS E	1.500.00	1.153.000,00		
1711.52.0.0	COTA-PARTE DO IMPOSTO SOBRE A PROPRIEDADE TERRITORIAL RURAL	0.000.000	1.000,00		
1711.52.0.1	COTA-PARTE DO IMPOSTO SOBRE A PROPRIEDADE TERRITORIAL RURAL	1.500.00	1.000,00		
1712.00.0.0	TRANSFERÊNCIAS DAS COMPENSAÇÕES FINANCEIRAS PELA EXPLORAÇÃO	0.000.000	269.490,00		
1712.52.0.0	COTA-PARTE DA COMPENSAÇÃO FINANCEIRA PELA PRODUÇÃO DE PETRÓL	0.000.000	269.490,00		
1712.52.4.0	COTA-PARTE DO FUNDO ESPECIAL DO PETRÓLEO - FEP	0.000.000	269.490,00		
1712.52.4.1	COTA-PARTE DO FUNDO ESPECIAL DO PETRÓLEO - FEP - PRINCIPAL	1.500.00	269.490,00		
1713.00.0.0	TRANSFERÊNCIAS DE RECURSOS DO SISTEMA ÚNICO DE SAÚDE - SUS	0.000.000	4.004.810,00		
1713.50.0.0	TRANSFERÊNCIAS DE RECURSOS DO SISTEMA ÚNICO DE SAÚDE - SUS -	0.000.000	2.244.810,00		
1713.50.1.0	TRANSFERÊNCIAS DE RECURSOS DO BLOCO DE MANUTENÇÃO DAS AÇÕES	0.000.000	2.092.810,00		
1713.50.1.1	TRANSFERÊNCIAS DE RECURSOS DO BLOCO DE MANUTENÇÃO DAS AÇÕES	1.600.00	2.042.810,00		
1713.50.1.1	TRANSFERÊNCIAS DE RECURSOS DO BLOCO DE MANUTENÇÃO DAS AÇÕES	1.602.00	50.000,00		
1713.50.3.0	TRANSFERÊNCIAS DE RECURSOS DO BLOCO DE MANUTENÇÃO DAS AÇÕES	0.000.000	85.000,00		
1713.50.3.1	TRANSFERÊNCIAS DE RECURSOS DO BLOCO DE MANUTENÇÃO DAS AÇÕES	1.600.00	85.000,00		
1713.50.4.0	TRANSFERÊNCIAS DE RECURSOS DO BLOCO DE MANUTENÇÃO DAS AÇÕES	0.000.000	60.000,00		
1713.50.4.1	TRANSFERÊNCIAS DE RECURSOS DO BLOCO DE MANUTENÇÃO DAS AÇÕES	1.600.00	60.000,00		
1713.50.5.0	TRANSFERÊNCIAS DE RECURSOS DO BLOCO DE MANUTENÇÃO DAS AÇÕES	0.000.000	7.000,00		
1713.50.5.1	TRANSFERÊNCIAS DE RECURSOS DO BLOCO DE MANUTENÇÃO DAS AÇÕES	1.600.00	7.000,00		
1713.99.0.0	OUTRAS TRANSFERÊNCIAS DE RECURSOS DO SISTEMA ÚNICO DE SAÚDE	0.000.000	1.760.000,00		
1713.99.0.1	OUTRAS TRANSFERÊNCIAS DE RECURSOS DO SISTEMA ÚNICO DE SAÚDE	1.600.00	1.700.000,00		
1713.99.0.1	OUTRAS TRANSFERÊNCIAS DE RECURSOS DO SISTEMA ÚNICO DE SAÚDE	1.632.00	60.000,00		
1714.00.0.0	TRANSFERÊNCIAS DE RECURSOS DO FUNDO NACIONAL DO DESENVOLVIME	0.000.000	471.200,00		
1714.50.0.0	TRANSFERÊNCIAS DO SALÁRIO-EDUCAÇÃO	0.000.000	161.200,00		
1714.50.0.1	TRANSFERÊNCIAS DO SALÁRIO-EDUCAÇÃO - PRINCIPAL	1.550.00	161.200,00		
1714.51.0.0	TRANSFERÊNCIAS DIRETAS DO FNDE REFERENTES AO PROGRAMA DINHEI	0.000.000	10.500,00		
1714.51.0.1	TRANSFERÊNCIAS DIRETAS DO FNDE REFERENTES AO PROGRAMA DINHEI	1.551.00	10.500,00		
1714.52.0.0	TRANSFERÊNCIAS REFERENTES AO PROGRAMA NACIONAL DE ALIMENTAÇÃO	0.000.000	149.300,00		
1714.52.0.1	TRANSFERÊNCIAS REFERENTES AO PROGRAMA NACIONAL DE ALIMENTAÇÃO	1.552.00	149.300,00		
1714.53.0.0	TRANSFERÊNCIAS REFERENTES AO PROGRAMA NACIONAL DE APOIO AO T	0.000.000	91.200,00		
1714.53.0.1	TRANSFERÊNCIAS REFERENTES AO PROGRAMA NACIONAL DE APOIO AO T	1.553.00	91.200,00		
1714.99.0.0	OUTRAS TRANSFERÊNCIAS DIRETAS DO FUNDO NACIONAL DO DESENVOLV	0.000.000	59.000,00		
1714.99.0.1	OUTRAS TRANSFERÊNCIAS DIRETAS DO FUNDO NACIONAL DO DESENVOLV	1.569.00	59.000,00		
1715.00.0.0	TRANSFERÊNCIAS DE RECURSOS DE COMPLEMENTAÇÃO DA UNIÃO AO FUN	0.000.000	3.350.500,00		
1715.50.0.0	TRANSFERÊNCIAS DE RECURSOS DE COMPLEMENTAÇÃO DA UNIÃO AO FUN	0.000.000	1.490.000,00		
1715.50.0.1	TRANSFERÊNCIAS DE RECURSOS DE COMPLEMENTAÇÃO DA UNIÃO AO FUN	1.542.12	1.490.000,00		
1715.51.0.0	TRANSFERÊNCIAS DE RECURSOS DE COMPLEMENTAÇÃO DA UNIÃO AO FUN	0.000.000	1.860.500,00		
1715.51.0.1	TRANSFERÊNCIAS DE RECURSOS DE COMPLEMENTAÇÃO DA UNIÃO AO FUN	1.541.12	1.860.500,00		

**PREF. MUNICIPAL DE MILTON BRANDÃO**

Centro - CNPJ:01612590/0001-76

Anexo 02

Page 3

Orçamento Programa - Exercício de 2024

RECEITAS SEGUNDO AS CATEGORIAS ECONOMICAS

Lei: , Data:

Código	Especificação	F.R.	Desdobramento	SubCategoria Fonte	Categoria Econômica
1716.00.0.0	TRANSFERÊNCIAS DE RECURSOS DO FUNDO NACIONAL DE ASSISTÊNCIA	0.000.000	809.600,00		
1716.50.0.0	TRANSFERÊNCIAS DE RECURSOS DO FUNDO NACIONAL DE ASSISTÊNCIA	0.000.000	809.600,00		
1716.50.0.1	TRANSFERÊNCIAS DE RECURSOS DO FUNDO NACIONAL DE ASSISTÊNCIA	1.660.00	809.600,00		
1717.00.0.0	TRANSFERÊNCIAS DE CONVÊNIO DA UNIÃO E DE SUAS ENTIDADES	0.000.000	158.000,00		
1717.50.0.0	TRANSFERÊNCIAS DE CONVÊNIO DA UNIÃO PARA O SISTEMA ÚNICO DE	0.000.000	52.500,00		
1717.50.0.1	TRANSFERÊNCIAS DE CONVÊNIO DA UNIÃO PARA O SISTEMA ÚNICO DE	1.600.00	52.500,00		
1717.99.0.0	OUTRAS TRANSFERÊNCIAS DE CONVÊNIO DA UNIÃO E DE SUAS ENTIDA	0.000.000	105.500,00		
1717.99.0.1	OUTRAS TRANSFERÊNCIAS DE CONVÊNIO DA UNIÃO E DE SUAS ENTIDA	1.700.00	105.500,00		
1719.00.0.0	OUTRAS TRANSFERÊNCIAS DE RECURSOS DA UNIÃO E DE SUAS ENTIDAD	0.000.000	11.026.270,00		
1719.56.0.0	TRANSFERÊNCIAS DECORRENTES DE DECISÃO JUDICIAL (PRECATÓRIOS)	0.000.000	10.760.270,00		
1719.56.0.1	TRANSFERÊNCIAS DECORRENTES DE DECISÃO JUDICIAL (PRECATÓRIOS)	1.544.00	10.760.270,00		
1719.57.0.0	TRANSFERÊNCIA ESPECIAL DA UNIÃO	0.000.000	245.000,00		
1719.57.0.1	TRANSFERÊNCIA ESPECIAL DA UNIÃO - PRINCIPAL	1.706.00	245.000,00		
1719.99.0.0	OUTRAS TRANSFERÊNCIAS DE RECURSOS DA UNIÃO E DE SUAS ENTIDAD	0.000.000	21.000,00		
1719.99.0.1	OUTRAS TRANSFERÊNCIAS DE RECURSOS DA UNIÃO E DE SUAS ENTIDAD	1.500.00	21.000,00		
1720.00.0.0	TRANSFERÊNCIAS DOS ESTADOS E DO DISTRITO FEDERAL E DE SUAS E	0.000.000		1.988.600,00	
1721.00.0.0	PARTICIPAÇÃO NA RECEITA DOS ESTADOS E DISTRITO FEDERAL	0.000.000	1.647.200,00		
1721.50.0.0	COTA-PARTE DO ICMS	0.000.000	1.445.700,00		
1721.50.0.1	COTA-PARTE DO ICMS - PRINCIPAL	1.500.00	1.445.700,00		
1721.51.0.0	COTA-PARTE DO IPVA	0.000.000	190.500,00		
1721.51.0.1	COTA-PARTE DO IPVA - PRINCIPAL	1.500.00	190.500,00		
1721.52.0.0	COTA-PARTE DO IPI - MUNICÍPIOS	0.000.000	1.000,00		
1721.52.0.1	COTA-PARTE DO IPI - MUNICÍPIOS - PRINCIPAL	1.500.00	1.000,00		
1721.53.0.0	COTA-PARTE DA CONTRIBUIÇÃO DE INTERVENÇÃO NO DOMÍNIO ECONÔMI	0.000.000	10.000,00		
1721.53.0.1	COTA-PARTE DA CONTRIBUIÇÃO DE INTERVENÇÃO NO DOMÍNIO ECONÔMI	1.500.00	10.000,00		
1723.00.0.0	TRANSFERÊNCIAS DE RECURSOS DO SISTEMA ÚNICO DE SAÚDE - SUS	0.000.000	226.400,00		
1723.50.0.0	TRANSFERÊNCIAS DE RECURSOS DO SISTEMA ÚNICO DE SAÚDE - SUS	0.000.000	226.400,00		
1723.50.0.1	TRANSFERÊNCIAS DE RECURSOS DO SISTEMA ÚNICO DE SAÚDE - SUS -	1.621.00	226.400,00		
1724.00.0.0	TRANSFERÊNCIAS DE CONVÊNIO DOS ESTADOS E DF E DE SUAS ENTID	0.000.000	55.000,00		
1724.51.0.0	TRANSFERÊNCIAS DE CONVÊNIO DOS ESTADOS DESTINADAS A PROGRAM	0.000.000	55.000,00		
1724.51.0.1	TRANSFERÊNCIAS DE CONVÊNIO DOS ESTADOS DESTINADAS A PROGRAM	1.576.00	55.000,00		
1729.00.0.0	OUTRAS TRANSFERÊNCIAS DOS ESTADOS E DISTRITO FEDERAL	0.000.000	60.000,00		
1729.51.0.0	TRANSFERÊNCIAS DE ESTADOS DESTINADAS À ASSISTÊNCIA SOCIAL	0.000.000	60.000,00		
1729.51.0.1	TRANSFERÊNCIAS DE ESTADOS DESTINADAS À ASSISTÊNCIA SOCIAL -	1.661.00	60.000,00		
1750.00.0.0	TRANSFERÊNCIAS DE OUTRAS INSTITUIÇÕES PÚBLICAS	0.000.000		6.258.570,00	
1751.00.0.0	TRANSFERÊNCIAS DE RECURSOS DO FUNDO DE MANUTENÇÃO E DESENVOL	0.000.000	6.258.570,00		
1751.50.0.0	TRANSFERÊNCIAS DE RECURSOS DO FUNDO DE MANUTENÇÃO E DESENVOL	0.000.000	6.258.570,00		
1751.50.0.1	TRANSFERÊNCIAS DE RECURSOS DO FUNDO DE MANUTENÇÃO E DESENVOL	1.540.12	6.258.570,00		
1900.00.0.0	OUTRAS RECEITAS CORRENTES	0.000.000		601.000,00	
1990.00.0.0	DEMAIS RECEITAS CORRENTES	0.000.000		601.000,00	
1999.00.0.0	OUTRAS RECEITAS CORRENTES	0.000.000	601.000,00		
1999.99.0.0	OUTRAS RECEITAS	0.000.000	601.000,00		
1999.99.2.0	OUTRAS RECEITAS NÃO ARRECADADAS E NÃO PROJETADAS PELA RFB -	0.000.000	601.000,00		
1999.99.2.1	OUTRAS RECEITAS NÃO ARRECADADAS E NÃO PROJETADAS PELA RFB -	1.500.00	601.000,00		
2000.00.0.0	RECEITAS DE CAPITAL	0.000.000			3.690.720,00
2400.00.0.0	TRANSFERÊNCIAS DE CAPITAL	0.000.000		3.690.720,00	
2410.00.0.0	TRANSFERÊNCIAS DA UNIÃO E DE SUAS ENTIDADES	0.000.000		3.191.220,00	
2411.00.0.0	TRANSFERÊNCIAS DE RECURSOS DO SISTEMA ÚNICO DE SAÚDE - SUS	0.000.000	400.000,00		



PREF. MUNICIPAL DE MILTON BRANDÃO

Centro - CNPJ:01612590/0001-76

Anexo 02

Page 4

Orçamento Programa - Exercício de 2024

RECEITAS SEGUNDO AS CATEGORIAS ECONOMICAS

Lei: , Data:

Código	Especificação	F.R.	Desdobramento	SubCategoria Fonte	Categoria Econômica
2411.51.0.0	TRANSFERÊNCIAS DE RECURSOS DO SISTEMA ÚNICO DE SAÚDE - SUS -	0.000.000	400.000,00		
2411.51.1.0	TRANSFERÊNCIAS DE RECURSOS DO BLOCO DE ESTRUTURAÇÃO DA REDE	0.000.000	400.000,00		
2411.51.1.1	TRANSFERÊNCIAS DE RECURSOS DO BLOCO DE ESTRUTURAÇÃO DA REDE	1.601.00	400.000,00		
2412.00.0.0	TRANSFERÊNCIAS DE RECURSOS DO FUNDO NACIONAL DO DESENVOLVIME	0.000.000	1.622.220,00		
2412.50.0.0	TRANSFERÊNCIAS DE RECURSOS DESTINADOS A PROGRAMAS DE EDUCAÇÃO	0.000.000	1.622.220,00		
2412.50.9.0	OUTRAS TRANSFERÊNCIAS DESTINADAS A PROGRAMAS DE EDUCAÇÃO	0.000.000	1.622.220,00		
2412.50.9.1	OUTRAS TRANSFERÊNCIAS DESTINADAS A PROGRAMAS DE EDUCAÇÃO - P	1.500.00	1.622.220,00		
2414.00.0.0	TRANSFERÊNCIAS DE CONVÊNIO DA UNIÃO E DE SUAS ENTIDADES	0.000.000	1.169.000,00		
2414.99.0.0	OUTRAS TRANSFERÊNCIAS DE CONVÊNIO DA UNIÃO E DE SUAS ENTIDA	0.000.000	1.169.000,00		
2414.99.0.1	OUTRAS TRANSFERÊNCIAS DE CONVÊNIO DA UNIÃO E DE SUAS ENTIDA	1.700.00	1.169.000,00		
2420.00.0.0	TRANSFERÊNCIAS DOS ESTADOS E DO DISTRITO FEDERAL E DE SUAS E	0.000.000		499.500,00	
2422.00.0.0	TRANSFERÊNCIAS DE CONVÊNIO DOS ESTADOS E DF E DE SUAS ENTID	0.000.000	499.500,00		
2422.52.0.0	TRANSFERÊNCIAS DE CONVÊNIO DOS ESTADOS DESTINADAS A PROGRAM	0.000.000	199.500,00		
2422.52.0.1	TRANSFERÊNCIAS DE CONVÊNIO DOS ESTADOS DESTINADAS A PROGRAM	1.500.00	199.500,00		
2422.99.0.0	OUTRAS TRANSFERÊNCIAS DE CONVÊNIO DOS ESTADOS E DF E DE SUA	0.000.000	300.000,00		
2422.99.0.1	OUTRAS TRANSFERÊNCIAS DE CONVÊNIO DOS ESTADOS E DF E DE SUA	1.500.00	300.000,00		
9000.00.0.0	(R) DEDUÇÕES DA RECEITA	0.000.000			-3.179.800,00
9500.00.0.0	(R) DEDUÇÕES DO FUNDEB	0.000.000		-3.179.800,00	
9510.00.0.0	(R) DEDUÇÕES DO FUNDEB	0.000.000	-3.179.800,00		
9510.00.0.0	(R) DEDUÇÕES DO FUNDEB	0.000.000		-3.179.800,00	
9510.00.0.0	(R) DEDUÇÕES DO FUNDEB	1.500.00	-3.179.800,00		
Total das Receitas (exceto Intra-Orçamentárias)					46.451.430,00

TOTALIZAÇÃO DAS RECEITAS POR CATEGORIA ECONOMICA

RECEITA CORRENTE

42.760.710,00

RECEITA DE CAPITAL

3.690.720,00

Total Geral das Receitas

46.451.430,00

FRANCISCO EVANGELISTA Assinado de forma digital por FRANCISCO
RESENDE:18233600334 EVANGELISTA RESENDE:18233600334
Dados: 2023.11.30 09:42:10 -03'00'

FRANCISCO EVANGELISTA RESENDE
PREFEITO MUNICIPAL
182.336.003-34

MILTON BRANDÃO - PI

LOA 2024

PREF. MUNICIPAL DE MILTON BRANDÃO

Centro - CNPJ:01612590/0001-76

Orçamento Programa - Exercício de 2024

Anexo 02

Page 1

Lei: , Data:

NATUREZA DA DESPESA - CONSOLIDAÇÃO GERAL

Código	Especificação	Elemento	Modalidade	Grupo	Categoria Econômica
30.00.00	DESPESAS CORRENTES				31.902.880,00
31.00.00	PESSOAL E ENCARGOS SOCIAIS			14.876.280,00	
31.90.00	APLICAÇÕES DIRETAS		14.876.280,00		
31.90.04	CONTRATAÇÃO POR TEMPO DETERMINADO	53.500,00			
31.90.11	VENCIMENTOS E VANTAGENS FIXAS - PESSOAL CIVIL	10.968.380,00			
31.90.13	OBRIGAÇÕES PATRONAIS	3.422.500,00			
31.90.16	OUTRAS DESPESAS VARIÁVEIS - PESSOAL CIVIL	211.900,00			
31.90.91	SENTENÇAS JUDICIAIS	110.000,00			
31.90.92	DESPESAS DE EXERCÍCIOS ANTERIORES	90.000,00			
31.90.94	INDENIZAÇÕES E RESTITUIÇÕES TRABALHISTAS	20.000,00			
32.00.00	JUROS E ENCARGOS DA DÍVIDA			20.000,00	
32.90.00	APLICAÇÕES DIRETAS		20.000,00		
32.90.21	JUROS SOBRE A DÍVIDA POR CONTRATO	20.000,00			
33.00.00	OUTRAS DESPESAS CORRENTES			17.006.600,00	
33.50.00	TRANSFERÊNCIAS A INSTITUIÇÕES PRIVADAS SEM FINS LUCRATIVOS		37.000,00		
33.50.41	CONTRIBUIÇÕES	37.000,00			
33.90.00	APLICAÇÕES DIRETAS		16.969.600,00		
33.90.04	CONTRATAÇÃO POR TEMPO DETERMINADO	25.000,00			
33.90.14	DIÁRIAS - CIVIL	244.600,00			
33.90.18	AUXÍLIO FINANCEIRO A ESTUDANTES	60.000,00			
33.90.30	MATERIAL DE CONSUMO	4.871.200,00			
33.90.31	PREMIAÇÕES CULTURAIS, ARTÍSTICAS, CIENTÍFICAS, DESPORTIVAS E	59.000,00			
33.90.32	MATERIAL, BEM OU SERVIÇO PARA DISTRIBUIÇÃO GRATUITA	143.000,00			
33.90.33	PASSAGENS E DESPESAS COM LOCOMOÇÃO	798.000,00			
33.90.35	SERVIÇOS DE CONSULTORIA	510.000,00			
33.90.36	OUTROS SERVIÇOS DE TERCEIROS - PESSOA FÍSICA	3.429.800,00			
33.90.39	OUTROS SERVIÇOS DE TERCEIROS - PESSOA JURÍDICA	5.404.000,00			
33.90.40	SERVIÇOS DE TECNOLOGIA DA INFORMAÇÃO E COMUNICAÇÃO - PJ	297.000,00			
33.90.41	CONTRIBUIÇÕES	2.000,00			
33.90.47	OBRIGAÇÕES TRIBUTÁRIAS E CONTRIBUTIVAS	615.000,00			
33.90.48	OUTROS AUXÍLIOS FINANCEIROS A PESSOAS FÍSICAS	218.000,00			
33.90.91	SENTENÇAS JUDICIAIS	2.000,00			
33.90.92	DESPESAS DE EXERCÍCIOS ANTERIORES	191.000,00			
33.90.93	INDENIZAÇÕES E RESTITUIÇÕES	100.000,00			
40.00.00	DESPESAS DE CAPITAL				14.098.550,00
44.00.00	INVESTIMENTOS			14.018.550,00	
44.90.00	APLICAÇÕES DIRETAS		14.018.550,00		
44.90.51	OBRAS E INSTALAÇÕES	9.955.780,00			
44.90.52	EQUIPAMENTOS E MATERIAL PERMANENTE	4.007.770,00			
44.90.61	AQUISIÇÃO DE IMÓVEIS	55.000,00			
46.00.00	AMORTIZAÇÃO DA DÍVIDA			80.000,00	
46.90.00	APLICAÇÕES DIRETAS		80.000,00		
46.90.71	PRINCIPAL DA DÍVIDA CONTRATUAL RESGATADO	80.000,00			
90.00.00	RESERVA DE CONTINGÊNCIA				450.000,00
99.00.00	RESERVA DE CONTINGÊNCIA			450.000,00	
99.99.00	RESERVA DE CONTINGÊNCIA		450.000,00		
99.99.99	RESERVA DE CONTINGÊNCIA	450.000,00			
TOTAL					46.451.430,00

 FRANCISCO EVANGELISTA RESENDE:18233600334

Aninado de forma digital por FRANCISCO EVANGELISTA RESENDE:18233600334
 Dados: 2023.11.30 09:42:48 -03'00'

 FRANCISCO EVANGELISTA RESENDE
 PREFEITO MUNICIPAL
 182.336.003-34



PREF. MUNICIPAL DE MILTON BRANDÃO

Centro - CNPJ:01612590/0001-76

Orçamento Programa - Exercício de 2024

Anexo 02

Page 1

Lei: , Data:

NATUREZA DA DESPESA POR ORGÃO

PODER ORGÃO						
01 PODER LEGISLATIVO 01 CÂMARA MUNICIPAL						
Código	Especificação	F.R.	Elemento	Modalidade	Grupo	Categoria Econômica
3.0.00.00	DESPESAS CORRENTES	0.000.000				925.000,00
3.1.00.00	PESSOAL E ENCARGOS SOCIAIS	0.000.000			547.500,00	
3.1.90.00	APLICAÇÕES DIRETAS	0.000.000		547.500,00		
3.1.90.04	CONTRATAÇÃO POR TEMPO DETERMINADO	1.500.00	2.500,00			
3.1.90.11	VENCIMENTOS E VANTAGENS FIXAS - PESSOAL CIVIL	1.500.00	445.000,00			
3.1.90.13	OBRIGAÇÕES PATRONAIS	1.500.00	96.000,00			
3.1.90.16	OUTRAS DESPESAS VARIÁVEIS - PESSOAL CIVIL	1.500.00	2.000,00			
3.1.90.92	DESPESAS DE EXERCÍCIOS ANTERIORES	1.500.00	2.000,00			
3.3.00.00	OUTRAS DESPESAS CORRENTES	0.000.000			377.500,00	
3.3.90.00	APLICAÇÕES DIRETAS	0.000.000		377.500,00		
3.3.90.14	DIÁRIAS - CIVIL	1.500.00	6.500,00			
3.3.90.30	MATERIAL DE CONSUMO	1.500.00	12.000,00			
3.3.90.33	PASSAGENS E DESPESAS COM LOCOMOÇÃO	1.500.00	4.000,00			
3.3.90.35	SERVIÇOS DE CONSULTORIA	1.500.00	95.000,00			
3.3.90.36	OUTROS SERVIÇOS DE TERCEIROS - PESSOA FÍSICA	1.500.00	42.000,00			
3.3.90.39	OUTROS SERVIÇOS DE TERCEIROS - PESSOA JURÍDICA	1.500.00	97.000,00			
3.3.90.40	SERVIÇOS DE TECNOLOGIA DA INFORMAÇÃO E COMUNICAÇÃO - PJ	1.500.00	35.000,00			
3.3.90.41	CONTRIBUIÇÕES	1.500.00	2.000,00			
3.3.90.91	SENTENÇAS JUDICIAIS	1.500.00	2.000,00			
3.3.90.92	DESPESAS DE EXERCÍCIOS ANTERIORES	1.500.00	2.000,00			
3.3.90.93	INDENIZAÇÕES E RESTITUIÇÕES	1.500.00	80.000,00			
4.0.00.00	DESPESAS DE CAPITAL	0.000.000				195.000,00
4.4.00.00	INVESTIMENTOS	0.000.000			195.000,00	
4.4.90.00	APLICAÇÕES DIRETAS	0.000.000		195.000,00		
4.4.90.51	OBRAS E INSTALAÇÕES	1.500.00	120.000,00			
4.4.90.52	EQUIPAMENTOS E MATERIAL PERMANENTE	1.500.00	75.000,00			
TOTAL						1.120.000,00



PREF. MUNICIPAL DE MILTON BRANDÃO

Centro - CNPJ:01612590/0001-76

Orçamento Programa - Exercício de 2024

Anexo 02

Page 2

Lei: , Data:

NATUREZA DA DESPESA POR ORGÃO

PODER ORGÃO						
02 PODER EXECUTIVO 01 GABINETE DO PREFEITO						
Código	Especificação	F.R.	Elemento	Modalidade	Grupo	Categoria Econômica
3.0.00.00	DESPESAS CORRENTES	0.000.000				829.000,00
3.1.00.00	PESSOAL E ENCARGOS SOCIAIS	0.000.000			361.000,00	
3.1.90.00	APLICAÇÕES DIRETAS	0.000.000		361.000,00		
3.1.90.11	VENCIMENTOS E VANTAGENS FIXAS - PESSOAL CIVIL	1.500.00	280.000,00			
3.1.90.13	OBRIGAÇÕES PATRONAIS	1.500.00	80.000,00			
3.1.90.16	OUTRAS DESPESAS VARIÁVEIS - PESSOAL CIVIL	1.500.00	1.000,00			
3.3.00.00	OUTRAS DESPESAS CORRENTES	0.000.000			468.000,00	
3.3.90.00	APLICAÇÕES DIRETAS	0.000.000		468.000,00		
3.3.90.14	DIÁRIAS - CIVIL	1.500.00	30.000,00			
3.3.90.30	MATERIAL DE CONSUMO	1.500.00	10.000,00			
3.3.90.33	PASSAGENS E DESPESAS COM LOCOMOÇÃO	1.500.00	60.000,00			
3.3.90.35	SERVIÇOS DE CONSULTORIA	1.500.00	50.000,00			
3.3.90.36	OUTROS SERVIÇOS DE TERCEIROS - PESSOA FÍSICA	1.500.00	18.000,00			
3.3.90.39	OUTROS SERVIÇOS DE TERCEIROS - PESSOA JURÍDICA	1.500.00	300.000,00			
TOTAL						829.000,00

**PREF. MUNICIPAL DE MILTON BRANDÃO**

Centro - CNPJ:01612590/0001-76

Orçamento Programa - Exercício de 2024

Anexo 02

Page 3

NATUREZA DA DESPESA POR ORGÃO

Lei: , Data:

PODER		02 PODER EXECUTIVO				
ORGÃO		02 SECRETARIA MUNICIPAL DE ADMINISTRAÇÃO E FINANÇAS				
Código	Especificação	F.R.	Elemento	Modalidade	Grupo	Categoria Econômica
3.0.00.00	DESPESAS CORRENTES	0.000.000				3.053.000,00
3.1.00.00	PESSOAL E ENCARGOS SOCIAIS	0.000.000			821.000,00	
3.1.90.00	APLICAÇÕES DIRETAS	0.000.000		821.000,00		
3.1.90.04	CONTRATAÇÃO POR TEMPO DETERMINADO	1.500.00	1.000,00			
3.1.90.11	VENCIMENTOS E VANTAGENS FIXAS - PESSOAL CIVIL	1.500.00	500.000,00			
3.1.90.13	OBRIGAÇÕES PATRONAIS	1.500.00	180.000,00			
3.1.90.91	SENTENÇAS JUDICIAIS	1.500.00	80.000,00			
3.1.90.92	DESPESAS DE EXERCÍCIOS ANTERIORES	1.500.00	40.000,00			
3.1.90.94	INDENIZAÇÕES E RESTITUIÇÕES TRABALHISTAS	1.500.00	20.000,00			
3.2.00.00	JUROS E ENCARGOS DA DÍVIDA	0.000.000			20.000,00	
3.2.90.00	APLICAÇÕES DIRETAS	0.000.000		20.000,00		
3.2.90.21	JUROS SOBRE A DÍVIDA POR CONTRATO	1.500.00	20.000,00			
3.3.00.00	OUTRAS DESPESAS CORRENTES	0.000.000			2.212.000,00	
3.3.50.00	TRANSFERÊNCIAS A INSTITUIÇÕES PRIVADAS SEM FINS LUCRATIVOS	0.000.000		32.000,00		
3.3.50.41	CONTRIBUIÇÕES	1.500.00	32.000,00			
3.3.90.00	APLICAÇÕES DIRETAS	0.000.000		2.180.000,00		
3.3.90.14	DIÁRIAS - CIVIL	1.500.00	25.000,00			
3.3.90.30	MATERIAL DE CONSUMO	1.500.00	165.000,00			
3.3.90.33	PASSAGENS E DESPESAS COM LOCOMOÇÃO	1.500.00	150.000,00			
3.3.90.35	SERVIÇOS DE CONSULTORIA	1.500.00	340.000,00			
3.3.90.36	OUTROS SERVIÇOS DE TERCEIROS - PESSOA FÍSICA	1.500.00	270.000,00			
3.3.90.39	OUTROS SERVIÇOS DE TERCEIROS - PESSOA JURÍDICA	1.500.00	600.000,00			
3.3.90.40	SERVIÇOS DE TECNOLOGIA DA INFORMAÇÃO E COMUNICAÇÃO - PJ	1.500.00	70.000,00			
3.3.90.47	OBRIGAÇÕES TRIBUTÁRIAS E CONTRIBUTIVAS	1.500.00	510.000,00			
3.3.90.92	DESPESAS DE EXERCÍCIOS ANTERIORES	1.500.00	30.000,00			
3.3.90.93	INDENIZAÇÕES E RESTITUIÇÕES	1.500.00	20.000,00			
4.0.00.00	DESPESAS DE CAPITAL	0.000.000				120.000,00
4.4.00.00	INVESTIMENTOS	0.000.000			40.000,00	
4.4.90.00	APLICAÇÕES DIRETAS	0.000.000		40.000,00		
4.4.90.52	EQUIPAMENTOS E MATERIAL PERMANENTE	1.500.00	40.000,00			
4.6.00.00	AMORTIZAÇÃO DA DÍVIDA	0.000.000			80.000,00	
4.6.90.00	APLICAÇÕES DIRETAS	0.000.000		80.000,00		
4.6.90.71	PRINCIPAL DA DÍVIDA CONTRATUAL RESGATADO	1.500.00	80.000,00			
TOTAL						3.173.000,00



PREF. MUNICIPAL DE MILTON BRANDÃO

Centro - CNPJ:01612590/0001-76

Orçamento Programa - Exercício de 2024

Anexo 02

Page 4

Lei: , Data:

NATUREZA DA DESPESA POR ORGÃO

Código	Especificação	F.R.	Elemento	Modalidade	Grupo	Categoria Econômica
PODER ORGÃO	02 PODER EXECUTIVO 03 SECRETARIA MUNIC. DE AGRICULTURA E MEIO AMBIENTE					
3.0.00.00	DESPESAS CORRENTES	0.000.000				481.000,00
3.1.00.00	PESSOAL E ENCARGOS SOCIAIS	0.000.000			183.000,00	
3.1.90.00	APLICAÇÕES DIRETAS	0.000.000		183.000,00		
3.1.90.04	CONTRATAÇÃO POR TEMPO DETERMINADO	1.500.00	1.000,00			
3.1.90.11	VENCIMENTOS E VANTAGENS FIXAS - PESSOAL CIVIL	1.500.00	135.000,00			
3.1.90.13	OBRIGAÇÕES PATRONAIS	1.500.00	46.000,00			
3.1.90.16	OUTRAS DESPESAS VARIÁVEIS - PESSOAL CIVIL	1.500.00	1.000,00			
3.3.00.00	OUTRAS DESPESAS CORRENTES	0.000.000			298.000,00	
3.3.50.00	TRANSFERÊNCIAS A INSTITUIÇÕES PRIVADAS SEM FINS LUCRATIVOS	0.000.000		5.000,00		
3.3.50.41	CONTRIBUIÇÕES	1.500.00	5.000,00			
3.3.90.00	APLICAÇÕES DIRETAS	0.000.000		293.000,00		
3.3.90.14	DIÁRIAS - CIVIL	1.500.00	7.000,00			
3.3.90.30	MATERIAL DE CONSUMO	1.500.00	107.000,00			
3.3.90.31	PREMIAÇÕES CULTURAIS, ARTÍSTICAS, CIENTÍFICAS, DESPORTIVAS E	1.500.00	15.000,00			
3.3.90.33	PASSAGENS E DESPESAS COM LOCOMOÇÃO	1.500.00	1.000,00			
3.3.90.36	OUTROS SERVIÇOS DE TERCEIROS - PESSOA FÍSICA	1.500.00	95.000,00			
3.3.90.39	OUTROS SERVIÇOS DE TERCEIROS - PESSOA JURÍDICA	1.500.00	68.000,00			
4.0.00.00	DESPESAS DE CAPITAL	0.000.000				12.000,00
4.4.00.00	INVESTIMENTOS	0.000.000			12.000,00	
4.4.90.00	APLICAÇÕES DIRETAS	0.000.000		12.000,00		
4.4.90.51	OBRAS E INSTALAÇÕES	1.500.00	5.000,00			
4.4.90.52	EQUIPAMENTOS E MATERIAL PERMANENTE	1.500.00	7.000,00			
TOTAL						493.000,00

**PREF. MUNICIPAL DE MILTON BRANDÃO**

Centro - CNPJ:01612590/0001-76

Orçamento Programa - Exercício de 2024

Anexo 02

Page 5

Lei: , Data:

NATUREZA DA DESPESA POR ORGÃO

PODER		02 PODER EXECUTIVO					
ORGÃO		04 SECRETARIA MUNICIPAL DE EDUCAÇÃO E CULTURA					
Código	Especificação	F.R.	Elemento	Modalidade	Grupo	Categoria Econômica	
3.0.00.00	DESPESAS CORRENTES	0.000.000					12.858.570,00
3.1.00.00	PESSOAL E ENCARGOS SOCIAIS	0.000.000			7.863.370,00		
3.1.90.00	APLICAÇÕES DIRETAS	0.000.000		7.863.370,00			
3.1.90.04	CONTRATAÇÃO POR TEMPO DETERMINADO	1.500.00	1.000,00				
3.1.90.04	CONTRATAÇÃO POR TEMPO DETERMINADO	1.540.12	27.000,00				
3.1.90.11	VENCIMENTOS E VANTAGENS FIXAS - PESSOAL CIVIL	1.500.00	360.000,00				
3.1.90.11	VENCIMENTOS E VANTAGENS FIXAS - PESSOAL CIVIL	1.540.12	3.524.870,00				
3.1.90.11	VENCIMENTOS E VANTAGENS FIXAS - PESSOAL CIVIL	1.541.12	1.100.000,00				
3.1.90.11	VENCIMENTOS E VANTAGENS FIXAS - PESSOAL CIVIL	1.542.12	995.000,00				
3.1.90.13	OBRIGAÇÕES PATRONAIS	1.500.00	168.000,00				
3.1.90.13	OBRIGAÇÕES PATRONAIS	1.540.12	1.214.500,00				
3.1.90.13	OBRIGAÇÕES PATRONAIS	1.541.12	245.000,00				
3.1.90.13	OBRIGAÇÕES PATRONAIS	1.542.12	205.000,00				
3.1.90.16	OUTRAS DESPESAS VARIÁVEIS - PESSOAL CIVIL	1.500.00	2.000,00				
3.1.90.16	OUTRAS DESPESAS VARIÁVEIS - PESSOAL CIVIL	1.540.12	1.000,00				
3.1.90.91	SENTENÇAS JUDICIAIS	1.500.00	10.000,00				
3.1.90.92	DESPESAS DE EXERCÍCIOS ANTERIORES	1.500.00	10.000,00				
3.3.00.00	OUTRAS DESPESAS CORRENTES	0.000.000			4.995.200,00		
3.3.90.00	APLICAÇÕES DIRETAS	0.000.000		4.995.200,00			
3.3.90.14	DIÁRIAS - CIVIL	1.500.00	18.000,00				
3.3.90.14	DIÁRIAS - CIVIL	1.540.12	5.000,00				
3.3.90.14	DIÁRIAS - CIVIL	1.540.12	15.000,00				
3.3.90.14	DIÁRIAS - CIVIL	1.550.00	2.000,00				
3.3.90.18	AUXÍLIO FINANCEIRO A ESTUDANTES	1.500.00	60.000,00				
3.3.90.30	MATERIAL DE CONSUMO	1.500.00	493.000,00				
3.3.90.30	MATERIAL DE CONSUMO	1.540.12	50.000,00				
3.3.90.30	MATERIAL DE CONSUMO	1.540.12	211.000,00				
3.3.90.30	MATERIAL DE CONSUMO	1.541.12	30.000,00				
3.3.90.30	MATERIAL DE CONSUMO	1.544.00	1.030.000,00				
3.3.90.30	MATERIAL DE CONSUMO	1.550.00	50.000,00				
3.3.90.30	MATERIAL DE CONSUMO	1.551.00	6.200,00				
3.3.90.30	MATERIAL DE CONSUMO	1.552.00	152.100,00				
3.3.90.30	MATERIAL DE CONSUMO	1.553.00	54.900,00				
3.3.90.30	MATERIAL DE CONSUMO	1.576.00	10.000,00				
3.3.90.31	PREMIAÇÕES CULTURAIS, ARTÍSTICAS, CIENTÍFICAS, DESPORTIVAS E	1.500.00	30.000,00				
3.3.90.33	PASSAGENS E DESPESAS COM LOCOMOÇÃO	1.500.00	100.000,00				
3.3.90.33	PASSAGENS E DESPESAS COM LOCOMOÇÃO	1.540.12	83.000,00				
3.3.90.35	SERVIÇOS DE CONSULTORIA	1.500.00	5.000,00				
3.3.90.36	OUTROS SERVIÇOS DE TERCEIROS - PESSOA FÍSICA	1.500.00	471.000,00				



PREF. MUNICIPAL DE MILTON BRANDÃO

Centro - CNPJ:01612590/0001-76

Orçamento Programa - Exercício de 2024

Anexo 02

Page 6

NATUREZA DA DESPESA POR ORGÃO

Lei: , Data:

PODER ORGÃO						
02 PODER EXECUTIVO						
04 SECRETARIA MUNICIPAL DE EDUCAÇÃO E CULTURA						
Código	Especificação	F.R.	Elemento	Modalidade	Grupo	Categoria Econômica
3.3.90.36	OUTROS SERVIÇOS DE TERCEIROS - PESSOA FÍSICA	1.540.12	100.000,00			
3.3.90.36	OUTROS SERVIÇOS DE TERCEIROS - PESSOA FÍSICA	1.541.12	10.000,00			
3.3.90.36	OUTROS SERVIÇOS DE TERCEIROS - PESSOA FÍSICA	1.544.00	10.000,00			
3.3.90.36	OUTROS SERVIÇOS DE TERCEIROS - PESSOA FÍSICA	1.550.00	20.000,00			
3.3.90.36	OUTROS SERVIÇOS DE TERCEIROS - PESSOA FÍSICA	1.551.00	3.000,00			
3.3.90.36	OUTROS SERVIÇOS DE TERCEIROS - PESSOA FÍSICA	1.553.00	10.000,00			
3.3.90.36	OUTROS SERVIÇOS DE TERCEIROS - PESSOA FÍSICA	1.576.00	5.000,00			
3.3.90.39	OUTROS SERVIÇOS DE TERCEIROS - PESSOA JURÍDICA	1.500.00	864.000,00			
3.3.90.39	OUTROS SERVIÇOS DE TERCEIROS - PESSOA JURÍDICA	1.540.12	630.000,00			
3.3.90.39	OUTROS SERVIÇOS DE TERCEIROS - PESSOA JURÍDICA	1.544.00	155.000,00			
3.3.90.39	OUTROS SERVIÇOS DE TERCEIROS - PESSOA JURÍDICA	1.550.00	80.000,00			
3.3.90.39	OUTROS SERVIÇOS DE TERCEIROS - PESSOA JURÍDICA	1.551.00	2.000,00			
3.3.90.39	OUTROS SERVIÇOS DE TERCEIROS - PESSOA JURÍDICA	1.553.00	30.000,00			
3.3.90.39	OUTROS SERVIÇOS DE TERCEIROS - PESSOA JURÍDICA	1.576.00	40.000,00			
3.3.90.40	SERVIÇOS DE TECNOLOGIA DA INFORMAÇÃO E COMUNICAÇÃO - PJ	1.500.00	20.000,00			
3.3.90.40	SERVIÇOS DE TECNOLOGIA DA INFORMAÇÃO E COMUNICAÇÃO - PJ	1.540.12	10.000,00			
3.3.90.40	SERVIÇOS DE TECNOLOGIA DA INFORMAÇÃO E COMUNICAÇÃO - PJ	1.540.12	40.000,00			
3.3.90.47	OBRIGAÇÕES TRIBUTÁRIAS E CONTRIBUTIVAS	1.500.00	20.000,00			
3.3.90.47	OBRIGAÇÕES TRIBUTÁRIAS E CONTRIBUTIVAS	1.540.12	5.000,00			
3.3.90.92	DESPESAS DE EXERCÍCIOS ANTERIORES	1.500.00	25.000,00			
3.3.90.92	DESPESAS DE EXERCÍCIOS ANTERIORES	1.540.12	40.000,00			
4.0.00.00	DESPESAS DE CAPITAL	0.000.000				10.935.770,00
4.4.00.00	INVESTIMENTOS	0.000.000			10.935.770,00	
4.4.90.00	APLICAÇÕES DIRETAS	0.000.000		10.935.770,00		
4.4.90.51	OBRAS E INSTALAÇÕES	1.500.00	173.000,00			
4.4.90.51	OBRAS E INSTALAÇÕES	1.540.12	150.000,00			
4.4.90.51	OBRAS E INSTALAÇÕES	1.542.12	85.000,00			
4.4.90.51	OBRAS E INSTALAÇÕES	1.544.00	7.100.000,00			
4.4.90.51	OBRAS E INSTALAÇÕES	1.569.00	59.500,00			
4.4.90.51	OBRAS E INSTALAÇÕES	1.706.00	11.000,00			
4.4.90.52	EQUIPAMENTOS E MATERIAL PERMANENTE	1.500.00	55.000,00			
4.4.90.52	EQUIPAMENTOS E MATERIAL PERMANENTE	1.540.12	185.000,00			
4.4.90.52	EQUIPAMENTOS E MATERIAL PERMANENTE	1.541.12	410.000,00			
4.4.90.52	EQUIPAMENTOS E MATERIAL PERMANENTE	1.542.12	205.000,00			
4.4.90.52	EQUIPAMENTOS E MATERIAL PERMANENTE	1.544.00	2.465.270,00			
4.4.90.52	EQUIPAMENTOS E MATERIAL PERMANENTE	1.550.00	15.000,00			
4.4.90.52	EQUIPAMENTOS E MATERIAL PERMANENTE	1.551.00	2.000,00			
4.4.90.61	AQUISIÇÃO DE IMÓVEIS	1.500.00	10.000,00			

**PREF. MUNICIPAL DE MILTON BRANDÃO**

Centro - CNPJ:01612590/0001-76

Orçamento Programa - Exercício de 2024

Anexo 02

Page 7

Lei: , Data:

NATUREZA DA DESPESA POR ORGÃO

PODER						
02 PODER EXECUTIVO						
ORGÃO						
04 SECRETARIA MUNICIPAL DE EDUCAÇÃO E CULTURA						
Código	Especificação	F.R.	Elemento	Modalidade	Grupo	Categoria Econômica
4.4.90.61	AQUISIÇÃO DE IMÓVEIS	1.540,12	10.000,00			
TOTAL						23.794.340,00

**PREF. MUNICIPAL DE MILTON BRANDÃO**

Centro - CNPJ:01612590/0001-76

Orçamento Programa - Exercício de 2024

Anexo 02

Page 8

Lei: , Data:

NATUREZA DA DESPESA POR ORGÃO

PODER						
02 PODER EXECUTIVO						
ORGÃO						
05 SECRETARIA DE OBRAS E INFRA-ESTRUTURA						
Código	Especificação	F.R.	Elemento	Modalidade	Grupo	Categoria Econômica
3.0.00.00	DESPESAS CORRENTES	0.000.000				2.664.000,00
3.1.00.00	PESSOAL E ENCARGOS SOCIAIS	0.000.000			222.000,00	
3.1.90.00	APLICAÇÕES DIRETAS	0.000.000		222.000,00		
3.1.90.04	CONTRATAÇÃO POR TEMPO DETERMINADO	1.500,00	1.000,00			
3.1.90.11	VENCIMENTOS E VANTAGENS FIXAS - PESSOAL CIVIL	1.500,00	160.000,00			
3.1.90.13	OBRIGAÇÕES PATRONAIS	1.500,00	60.000,00			
3.1.90.92	DESPESAS DE EXERCÍCIOS ANTERIORES	1.500,00	1.000,00			
3.3.00.00	OUTRAS DESPESAS CORRENTES	0.000.000			2.442.000,00	
3.3.90.00	APLICAÇÕES DIRETAS	0.000.000		2.442.000,00		
3.3.90.14	DIÁRIAS - CIVIL	1.500,00	5.000,00			
3.3.90.30	MATERIAL DE CONSUMO	1.500,00	505.000,00			
3.3.90.30	MATERIAL DE CONSUMO	1.751,00	20.000,00			
3.3.90.36	OUTROS SERVIÇOS DE TERCEIROS - PESSOA FÍSICA	1.500,00	475.000,00			
3.3.90.36	OUTROS SERVIÇOS DE TERCEIROS - PESSOA FÍSICA	1.751,00	15.000,00			
3.3.90.39	OUTROS SERVIÇOS DE TERCEIROS - PESSOA JURÍDICA	1.500,00	1.285.000,00			
3.3.90.39	OUTROS SERVIÇOS DE TERCEIROS - PESSOA JURÍDICA	1.751,00	135.000,00			
3.3.90.92	DESPESAS DE EXERCÍCIOS ANTERIORES	1.500,00	2.000,00			
4.0.00.00	DESPESAS DE CAPITAL	0.000.000				1.967.280,00
4.4.00.00	INVESTIMENTOS	0.000.000			1.967.280,00	
4.4.90.00	APLICAÇÕES DIRETAS	0.000.000		1.967.280,00		
4.4.90.51	OBRAS E INSTALAÇÕES	1.500,00	419.580,00			
4.4.90.51	OBRAS E INSTALAÇÕES	1.700,00	1.291.700,00			
4.4.90.51	OBRAS E INSTALAÇÕES	1.706,00	219.000,00			
4.4.90.51	OBRAS E INSTALAÇÕES	1.751,00	5.000,00			
4.4.90.52	EQUIPAMENTOS E MATERIAL PERMANENTE	1.500,00	12.000,00			
4.4.90.52	EQUIPAMENTOS E MATERIAL PERMANENTE	1.751,00	5.000,00			
4.4.90.61	AQUISIÇÃO DE IMÓVEIS	1.500,00	15.000,00			
TOTAL						4.631.280,00



PREF. MUNICIPAL DE MILTON BRANDÃO
Centro - CNPJ:01612590/0001-76

Orçamento Programa - Exercício de 2024
Anexo 02
Page 9

NATUREZA DA DESPESA POR ORGÃO

Lei: , Data:

PODER ORGÃO 02 PODER EXECUTIVO 06 SECRETARIA MUNICIPAL DE SAÚDE						
Código	Especificação	F.R.	Elemento	Modalidade	Grupo	Categoria Econômica
3.0.00.00	DESPESAS CORRENTES	0.000.000				226.000,00
3.1.00.00	PESSOAL E ENCARGOS SOCIAIS	0.000.000			12.000,00	
3.1.90.00	APLICAÇÕES DIRETAS	0.000.000		12.000,00		
3.1.90.11	VENCIMENTOS E VANTAGENS FIXAS - PESSOAL CIVIL	1.500.00	7.000,00			
3.1.90.13	OBRIGAÇÕES PATRONAIS	1.500.00	5.000,00			
3.3.00.00	OUTRAS DESPESAS CORRENTES	0.000.000			214.000,00	
3.3.90.00	APLICAÇÕES DIRETAS	0.000.000		214.000,00		
3.3.90.30	MATERIAL DE CONSUMO	1.500.00	100.000,00			
3.3.90.33	PASSAGENS E DESPESAS COM LOCOMOÇÃO	1.500.00	7.000,00			
3.3.90.36	OUTROS SERVIÇOS DE TERCEIROS - PESSOA FÍSICA	1.500.00	30.000,00			
3.3.90.39	OUTROS SERVIÇOS DE TERCEIROS - PESSOA JURÍDICA	1.500.00	50.000,00			
3.3.90.92	DESPESAS DE EXERCÍCIOS ANTERIORES	1.500.00	27.000,00			
4.0.00.00	DESPESAS DE CAPITAL	0.000.000				5.000,00
4.4.00.00	INVESTIMENTOS	0.000.000			5.000,00	
4.4.90.00	APLICAÇÕES DIRETAS	0.000.000		5.000,00		
4.4.90.52	EQUIPAMENTOS E MATERIAL PERMANENTE	1.500.00	5.000,00			
TOTAL						231.000,00



PREF. MUNICIPAL DE MILTON BRANDÃO
Centro - CNPJ:01612590/0001-76

Orçamento Programa - Exercício de 2024
Anexo 02
Page 10

NATUREZA DA DESPESA POR ORGÃO

Lei: , Data:

PODER ORGÃO 02 PODER EXECUTIVO 07 SECRETARIA MUNICIPAL DE ASSISTECIAL SOCIAL						
Código	Especificação	F.R.	Elemento	Modalidade	Grupo	Categoria Econômica
3.0.00.00	DESPESAS CORRENTES	0.000.000				2.277.000,00
3.1.00.00	PESSOAL E ENCARGOS SOCIAIS	0.000.000			952.000,00	
3.1.90.00	APLICAÇÕES DIRETAS	0.000.000		952.000,00		
3.1.90.04	CONTRATAÇÃO POR TEMPO DETERMINADO	1.500.00	1.000,00			
3.1.90.04	CONTRATAÇÃO POR TEMPO DETERMINADO	1.660.00	1.000,00			
3.1.90.04	CONTRATAÇÃO POR TEMPO DETERMINADO	1.661.00	5.000,00			
3.1.90.11	VENCIMENTOS E VANTAGENS FIXAS - PESSOAL CIVIL	1.500.00	455.000,00			
3.1.90.11	VENCIMENTOS E VANTAGENS FIXAS - PESSOAL CIVIL	1.660.00	185.000,00			
3.1.90.11	VENCIMENTOS E VANTAGENS FIXAS - PESSOAL CIVIL	1.661.00	14.000,00			
3.1.90.13	OBRIGAÇÕES PATRONAIS	1.500.00	175.000,00			
3.1.90.13	OBRIGAÇÕES PATRONAIS	1.660.00	90.000,00			
3.1.90.91	SENTENÇAS JUDICIAIS	1.500.00	10.000,00			
3.1.90.92	DESPESAS DE EXERCÍCIOS ANTERIORES	1.500.00	16.000,00			
3.3.00.00	OUTRAS DESPESAS CORRENTES	0.000.000			1.325.000,00	
3.3.90.00	APLICAÇÕES DIRETAS	0.000.000		1.325.000,00		
3.3.90.14	DIÁRIAS - CIVIL	1.500.00	12.000,00			
3.3.90.14	DIÁRIAS - CIVIL	1.660.00	9.000,00			
3.3.90.14	DIÁRIAS - CIVIL	1.661.00	2.000,00			
3.3.90.30	MATERIAL DE CONSUMO	1.500.00	101.000,00			
3.3.90.30	MATERIAL DE CONSUMO	1.660.00	147.000,00			
3.3.90.30	MATERIAL DE CONSUMO	1.661.00	15.000,00			
3.3.90.32	MATERIAL, BEM OU SERVIÇO PARA DISTRIBUIÇÃO GRATUITA	1.500.00	123.000,00			
3.3.90.32	MATERIAL, BEM OU SERVIÇO PARA DISTRIBUIÇÃO GRATUITA	1.660.00	10.000,00			
3.3.90.33	PASSAGENS E DESPESAS COM LOCOMOÇÃO	1.500.00	20.000,00			
3.3.90.33	PASSAGENS E DESPESAS COM LOCOMOÇÃO	1.660.00	43.000,00			
3.3.90.36	OUTROS SERVIÇOS DE TERCEIROS - PESSOA FÍSICA	1.500.00	182.000,00			
3.3.90.36	OUTROS SERVIÇOS DE TERCEIROS - PESSOA FÍSICA	1.660.00	164.000,00			
3.3.90.36	OUTROS SERVIÇOS DE TERCEIROS - PESSOA FÍSICA	1.661.00	8.000,00			
3.3.90.39	OUTROS SERVIÇOS DE TERCEIROS - PESSOA JURÍDICA	1.500.00	119.000,00			
3.3.90.39	OUTROS SERVIÇOS DE TERCEIROS - PESSOA JURÍDICA	1.660.00	123.000,00			
3.3.90.39	OUTROS SERVIÇOS DE TERCEIROS - PESSOA JURÍDICA	1.661.00	10.000,00			
3.3.90.40	SERVIÇOS DE TECNOLOGIA DA INFORMAÇÃO E COMUNICAÇÃO - PJ	1.500.00	12.000,00			
3.3.90.40	SERVIÇOS DE TECNOLOGIA DA INFORMAÇÃO E COMUNICAÇÃO - PJ	1.660.00	10.000,00			
3.3.90.47	OBRIGAÇÕES TRIBUTÁRIAS E CONTRIBUTIVAS	1.500.00	10.000,00			
3.3.90.47	OBRIGAÇÕES TRIBUTÁRIAS E CONTRIBUTIVAS	1.660.00	20.000,00			
3.3.90.48	OUTROS AUXÍLIOS FINANCEIROS A PESSOAS FÍSICAS	1.500.00	165.000,00			
3.3.90.92	DESPESAS DE EXERCÍCIOS ANTERIORES	1.500.00	20.000,00			
4.0.00.00	DESPESAS DE CAPITAL	0.000.000				63.000,00
4.4.00.00	INVESTIMENTOS	0.000.000			63.000,00	

**PREF. MUNICIPAL DE MILTON BRANDÃO**

Centro - CNPJ:01612590/0001-76

Orçamento Programa - Exercício de 2024

Anexo 02

Page 11

Lei: , Data:

NATUREZA DA DESPESA POR ORGÃO

PODER		02 PODER EXECUTIVO				
ORGÃO		07 SECRETARIA MUNICIPAL DE ASSISTECIAL SOCIAL				
Código	Especificação	F.R.	Elemento	Modalidade	Grupo	Categoria Econômica
4.4.90.00	APLICAÇÕES DIRETAS	0.000.000		63.000,00		
4.4.90.51	OBRAS E INSTALAÇÕES	1.660.00	6.000,00			
4.4.90.52	EQUIPAMENTOS E MATERIAL PERMANENTE	1.500.00	34.000,00			
4.4.90.52	EQUIPAMENTOS E MATERIAL PERMANENTE	1.660.00	17.000,00			
4.4.90.52	EQUIPAMENTOS E MATERIAL PERMANENTE	1.661.00	6.000,00			
TOTAL						2.340.000,00

**PREF. MUNICIPAL DE MILTON BRANDÃO**

Centro - CNPJ:01612590/0001-76

Orçamento Programa - Exercício de 2024

Anexo 02

Page 12

Lei: , Data:

NATUREZA DA DESPESA POR ORGÃO

PODER		02 PODER EXECUTIVO				
ORGÃO		09 SECRETARIA MUN. DE JUVENTUDE ESPORTE E LAZER				
Código	Especificação	F.R.	Elemento	Modalidade	Grupo	Categoria Econômica
3.0.00.00	DESPESAS CORRENTES	0.000.000				195.000,00
3.1.00.00	PESSOAL E ENCARGOS SOCIAIS	0.000.000			90.000,00	
3.1.90.00	APLICAÇÕES DIRETAS	0.000.000		90.000,00		
3.1.90.11	VENCIMENTOS E VANTAGENS FIXAS - PESSOAL CIVIL	1.500.00	70.000,00			
3.1.90.13	OBRIGAÇÕES PATRONAIS	1.500.00	20.000,00			
3.3.00.00	OUTRAS DESPESAS CORRENTES	0.000.000			105.000,00	
3.3.90.00	APLICAÇÕES DIRETAS	0.000.000		105.000,00		
3.3.90.14	DIÁRIAS - CIVIL	1.500.00	4.000,00			
3.3.90.30	MATERIAL DE CONSUMO	1.500.00	26.000,00			
3.3.90.31	PREMIAÇÕES CULTURAIS, ARTÍSTICAS, CIENTÍFICAS, DESPORTIVAS E	1.500.00	14.000,00			
3.3.90.36	OUTROS SERVIÇOS DE TERCEIROS - PESSOA FÍSICA	1.500.00	56.000,00			
3.3.90.39	OUTROS SERVIÇOS DE TERCEIROS - PESSOA JURÍDICA	1.500.00	5.000,00			
4.0.00.00	DESPESAS DE CAPITAL	0.000.000				69.500,00
4.4.00.00	INVESTIMENTOS	0.000.000			69.500,00	
4.4.90.00	APLICAÇÕES DIRETAS	0.000.000		69.500,00		
4.4.90.51	OBRAS E INSTALAÇÕES	1.500.00	67.000,00			
4.4.90.52	EQUIPAMENTOS E MATERIAL PERMANENTE	1.500.00	2.500,00			
TOTAL						264.500,00



PREF. MUNICIPAL DE MILTON BRANDÃO

Centro - CNPJ:01612590/0001-76

Orçamento Programa - Exercício de 2024

Anexo 02

Page 13

NATUREZA DA DESPESA POR ORGÃO

Lei: , Data:

PODER ORGÃO						
02 PODER EXECUTIVO						
11 FUNDO MUNICIPAL DE SAÚDE - FMS						
Código	Especificação	F.R.	Elemento	Modalidade	Grupo	Categoria Econômica
3.0.00.00	DESPESAS CORRENTES	0.000.000				6.705.310,00
3.1.00.00	PESSOAL E ENCARGOS SOCIAIS	0.000.000			3.083.410,00	
3.1.90.00	APLICAÇÕES DIRETAS	0.000.000		3.083.410,00		
3.1.90.04	CONTRATAÇÃO POR TEMPO DETERMINADO	1.500.00	3.000,00			
3.1.90.04	CONTRATAÇÃO POR TEMPO DETERMINADO	1.600.00	9.000,00			
3.1.90.11	VENCIMENTOS E VANTAGENS FIXAS - PESSOAL CIVIL	1.500.00	650.000,00			
3.1.90.11	VENCIMENTOS E VANTAGENS FIXAS - PESSOAL CIVIL	1.600.00	1.517.510,00			
3.1.90.11	VENCIMENTOS E VANTAGENS FIXAS - PESSOAL CIVIL	1.632.00	10.000,00			
3.1.90.13	OBRIGAÇÕES PATRONAIS	1.500.00	258.000,00			
3.1.90.13	OBRIGAÇÕES PATRONAIS	1.600.00	400.000,00			
3.1.90.16	OUTRAS DESPESAS VARIÁVEIS - PESSOAL CIVIL	1.500.00	40.000,00			
3.1.90.16	OUTRAS DESPESAS VARIÁVEIS - PESSOAL CIVIL	1.600.00	154.900,00			
3.1.90.16	OUTRAS DESPESAS VARIÁVEIS - PESSOAL CIVIL	1.632.00	10.000,00			
3.1.90.91	SENTENÇAS JUDICIAIS	1.500.00	10.000,00			
3.1.90.92	DESPESAS DE EXERCÍCIOS ANTERIORES	1.500.00	15.000,00			
3.1.90.92	DESPESAS DE EXERCÍCIOS ANTERIORES	1.600.00	6.000,00			
3.3.00.00	OUTRAS DESPESAS CORRENTES	0.000.000			3.621.900,00	
3.3.90.00	APLICAÇÕES DIRETAS	0.000.000		3.621.900,00		
3.3.90.04	CONTRATAÇÃO POR TEMPO DETERMINADO	1.600.00	25.000,00			
3.3.90.14	DIÁRIAS - CIVIL	1.500.00	45.000,00			
3.3.90.14	DIÁRIAS - CIVIL	1.600.00	34.000,00			
3.3.90.14	DIÁRIAS - CIVIL	1.621.00	6.100,00			
3.3.90.30	MATERIAL DE CONSUMO	1.500.00	340.000,00			
3.3.90.30	MATERIAL DE CONSUMO	1.600.00	642.000,00			
3.3.90.30	MATERIAL DE CONSUMO	1.602.00	15.000,00			
3.3.90.30	MATERIAL DE CONSUMO	1.621.00	85.000,00			
3.3.90.30	MATERIAL DE CONSUMO	1.632.00	15.000,00			
3.3.90.32	MATERIAL, BEM OU SERVIÇO PARA DISTRIBUIÇÃO GRATUITA	1.500.00	10.000,00			
3.3.90.33	PASSAGENS E DESPESAS COM LOCOMOÇÃO	1.500.00	100.000,00			
3.3.90.33	PASSAGENS E DESPESAS COM LOCOMOÇÃO	1.600.00	195.000,00			
3.3.90.36	OUTROS SERVIÇOS DE TERCEIROS - PESSOA FÍSICA	1.500.00	495.000,00			
3.3.90.36	OUTROS SERVIÇOS DE TERCEIROS - PESSOA FÍSICA	1.600.00	651.800,00			
3.3.90.36	OUTROS SERVIÇOS DE TERCEIROS - PESSOA FÍSICA	1.602.00	20.000,00			
3.3.90.36	OUTROS SERVIÇOS DE TERCEIROS - PESSOA FÍSICA	1.621.00	30.000,00			
3.3.90.36	OUTROS SERVIÇOS DE TERCEIROS - PESSOA FÍSICA	1.632.00	10.000,00			
3.3.90.39	OUTROS SERVIÇOS DE TERCEIROS - PESSOA JURÍDICA	1.500.00	250.000,00			
3.3.90.39	OUTROS SERVIÇOS DE TERCEIROS - PESSOA JURÍDICA	1.600.00	335.000,00			
3.3.90.39	OUTROS SERVIÇOS DE TERCEIROS - PESSOA JURÍDICA	1.602.00	15.000,00			
3.3.90.39	OUTROS SERVIÇOS DE TERCEIROS - PESSOA JURÍDICA	1.621.00	100.000,00			

**PREF. MUNICIPAL DE MILTON BRANDÃO**

Centro - CNPJ:01612590/0001-76

Orçamento Programa - Exercício de 2024

Anexo 02

Page 14

Lei: , Data:

NATUREZA DA DESPESA POR ORGÃO

PODER ORGÃO						
02 PODER EXECUTIVO						
11 FUNDO MUNICIPAL DE SAÚDE - FMS						
Código	Especificação	F.R.	Elemento	Modalidade	Grupo	Categoria Econômica
3.3.90.39	OUTROS SERVIÇOS DE TERCEIROS - PESSOA JURÍDICA	1.632.00	10.000,00			
3.3.90.40	SERVIÇOS DE TECNOLOGIA DA INFORMAÇÃO E COMUNICAÇÃO - PJ	1.500.00	20.000,00			
3.3.90.40	SERVIÇOS DE TECNOLOGIA DA INFORMAÇÃO E COMUNICAÇÃO - PJ	1.600.00	20.000,00			
3.3.90.40	SERVIÇOS DE TECNOLOGIA DA INFORMAÇÃO E COMUNICAÇÃO - PJ	1.621.00	5.000,00			
3.3.90.47	OBRIGAÇÕES TRIBUTÁRIAS E CONTRIBUTIVAS	1.500.00	20.000,00			
3.3.90.47	OBRIGAÇÕES TRIBUTÁRIAS E CONTRIBUTIVAS	1.600.00	30.000,00			
3.3.90.48	OUTROS AUXÍLIOS FINANCEIROS A PESSOAS FÍSICAS	1.500.00	53.000,00			
3.3.90.92	DESPESAS DE EXERCÍCIOS ANTERIORES	1.500.00	30.000,00			
3.3.90.92	DESPESAS DE EXERCÍCIOS ANTERIORES	1.600.00	15.000,00			
4.0.00.00	DESPESAS DE CAPITAL	0.000.000				610.000,00
4.4.00.00	INVESTIMENTOS	0.000.000			610.000,00	
4.4.90.00	APLICAÇÕES DIRETAS	0.000.000		610.000,00		
4.4.90.51	OBRAS E INSTALAÇÕES	1.500.00	60.000,00			
4.4.90.51	OBRAS E INSTALAÇÕES	1.601.00	100.000,00			
4.4.90.52	EQUIPAMENTOS E MATERIAL PERMANENTE	1.500.00	110.000,00			
4.4.90.52	EQUIPAMENTOS E MATERIAL PERMANENTE	1.600.00	5.000,00			
4.4.90.52	EQUIPAMENTOS E MATERIAL PERMANENTE	1.601.00	300.000,00			
4.4.90.52	EQUIPAMENTOS E MATERIAL PERMANENTE	1.621.00	10.000,00			
4.4.90.52	EQUIPAMENTOS E MATERIAL PERMANENTE	1.632.00	5.000,00			
4.4.90.61	AQUISIÇÃO DE IMÓVEIS	1.500.00	20.000,00			
TOTAL						7.315.310,00

**PREF. MUNICIPAL DE MILTON BRANDÃO**

Centro - CNPJ:01612590/0001-76

Orçamento Programa - Exercício de 2024

Anexo 02

Page 15

Lei: , Data:

NATUREZA DA DESPESA POR ORGÃO

PODER ORGÃO						
02 PODER EXECUTIVO						
12 SECRETARIA DE GOVERNO E SEGURANÇA PÚBLICA						
Código	Especificação	F.R.	Elemento	Modalidade	Grupo	Categoria Econômica
3.0.00.00	DESPESAS CORRENTES	0.000.000				471.000,00
3.1.00.00	PESSOAL E ENCARGOS SOCIAIS	0.000.000			280.000,00	
3.1.90.00	APLICAÇÕES DIRETAS	0.000.000		280.000,00		
3.1.90.11	VENCIMENTOS E VANTAGENS FIXAS - PESSOAL CIVIL	1.500.00	210.000,00			
3.1.90.13	OBRIGAÇÕES PATRONAIS	1.500.00	70.000,00			
3.3.00.00	OUTRAS DESPESAS CORRENTES	0.000.000			191.000,00	
3.3.90.00	APLICAÇÕES DIRETAS	0.000.000		191.000,00		
3.3.90.14	DIÁRIAS - CIVIL	1.500.00	6.000,00			
3.3.90.30	MATERIAL DE CONSUMO	1.500.00	40.000,00			
3.3.90.33	PASSAGENS E DESPESAS COM LOCOMOÇÃO	1.500.00	15.000,00			
3.3.90.36	OUTROS SERVIÇOS DE TERCEIROS - PESSOA FÍSICA	1.500.00	65.000,00			
3.3.90.39	OUTROS SERVIÇOS DE TERCEIROS - PESSOA JURÍDICA	1.500.00	10.000,00			
3.3.90.40	SERVIÇOS DE TECNOLOGIA DA INFORMAÇÃO E COMUNICAÇÃO - PJ	1.500.00	55.000,00			
4.0.00.00	DESPESAS DE CAPITAL	0.000.000				8.000,00
4.4.00.00	INVESTIMENTOS	0.000.000			8.000,00	
4.4.90.00	APLICAÇÕES DIRETAS	0.000.000		8.000,00		
4.4.90.52	EQUIPAMENTOS E MATERIAL PERMANENTE	1.500.00	8.000,00			
TOTAL						479.000,00



PREF. MUNICIPAL DE MILTON BRANDÃO

Centro - CNPJ:01612590/0001-76

Orçamento Programa - Exercício de 2024

Anexo 02

Page 16

NATUREZA DA DESPESA POR ORGÃO

Lei: , Data:

PODER ORGÃO						
02 PODER EXECUTIVO						
14 CONTROLADORIA GERAL DO MUNICÍPIO						
Código	Especificação	F.R.	Elemento	Modalidade	Grupo	Categoria Econômica
3.0.00.00	DESPESAS CORRENTES	0.000.000				138.000,00
3.1.00.00	PESSOAL E ENCARGOS SOCIAIS	0.000.000			95.000,00	
3.1.90.00	APLICAÇÕES DIRETAS	0.000.000		95.000,00		
3.1.90.11	VENCIMENTOS E VANTAGENS FIXAS - PESSOAL CIVIL	1.500.00	70.000,00			
3.1.90.13	OBRIGAÇÕES PATRONAIS	1.500.00	25.000,00			
3.3.00.00	OUTRAS DESPESAS CORRENTES	0.000.000			43.000,00	
3.3.90.00	APLICAÇÕES DIRETAS	0.000.000		43.000,00		
3.3.90.14	DIÁRIAS - CIVIL	1.500.00	2.000,00			
3.3.90.30	MATERIAL DE CONSUMO	1.500.00	5.000,00			
3.3.90.35	SERVIÇOS DE CONSULTORIA	1.500.00	20.000,00			
3.3.90.36	OUTROS SERVIÇOS DE TERCEIROS - PESSOA FÍSICA	1.500.00	6.000,00			
3.3.90.39	OUTROS SERVIÇOS DE TERCEIROS - PESSOA JURÍDICA	1.500.00	10.000,00			
4.0.00.00	DESPESAS DE CAPITAL	0.000.000				10.000,00
4.4.00.00	INVESTIMENTOS	0.000.000			10.000,00	
4.4.90.00	APLICAÇÕES DIRETAS	0.000.000		10.000,00		
4.4.90.52	EQUIPAMENTOS E MATERIAL PERMANENTE	1.500.00	10.000,00			
TOTAL						148.000,00



PREF. MUNICIPAL DE MILTON BRANDÃO

Centro - CNPJ:01612590/0001-76

Orçamento Programa - Exercício de 2024

Anexo 02

Page 17

NATUREZA DA DESPESA POR ORGÃO

Lei: , Data:

PODER ORGÃO						
02 PODER EXECUTIVO						
15 FUNDO MUNIC. DOS DIR. DA CRIANÇA E DO ADOLESCENTE						
Código	Especificação	F.R.	Elemento	Modalidade	Grupo	Categoria Econômica
3.0.00.00	DESPESAS CORRENTES	0.000.000				16.000,00
3.3.00.00	OUTRAS DESPESAS CORRENTES	0.000.000			16.000,00	
3.3.90.00	APLICAÇÕES DIRETAS	0.000.000		16.000,00		
3.3.90.30	MATERIAL DE CONSUMO	1.500.00	6.000,00			
3.3.90.36	OUTROS SERVIÇOS DE TERCEIROS - PESSOA FÍSICA	1.500.00	5.000,00			
3.3.90.39	OUTROS SERVIÇOS DE TERCEIROS - PESSOA JURÍDICA	1.500.00	5.000,00			
4.0.00.00	DESPESAS DE CAPITAL	0.000.000				4.000,00
4.4.00.00	INVESTIMENTOS	0.000.000			4.000,00	
4.4.90.00	APLICAÇÕES DIRETAS	0.000.000		4.000,00		
4.4.90.52	EQUIPAMENTOS E MATERIAL PERMANENTE	1.500.00	4.000,00			
TOTAL						20.000,00

**PREF. MUNICIPAL DE MILTON BRANDÃO**

Centro - CNPJ:01612590/0001-76

Orçamento Programa - Exercício de 2024

Anexo 02

Page 18

Lei: , Data:

NATUREZA DA DESPESA POR ORGÃO

PODER		02 PODER EXECUTIVO				
ORGÃO		16 FUNDO MUNICIPAL DE SEGURANÇA PUBLICA - FUMSEP				
Código	Especificação	F.R.	Elemento	Modalidade	Grupo	Categoria Econômica
3.0.00.00	DESPESAS CORRENTES	0.000.000				28.000,00
3.3.00.00	OUTRAS DESPESAS CORRENTES	0.000.000			28.000,00	
3.3.90.00	APLICAÇÕES DIRETAS	0.000.000		28.000,00		
3.3.90.30	MATERIAL DE CONSUMO	1.500.00	10.000,00			
3.3.90.36	OUTROS SERVIÇOS DE TERCEIROS - PESSOA FÍSICA	1.500.00	10.000,00			
3.3.90.39	OUTROS SERVIÇOS DE TERCEIROS - PESSOA JURÍDICA	1.500.00	8.000,00			
4.0.00.00	DESPESAS DE CAPITAL	0.000.000				2.000,00
4.4.00.00	INVESTIMENTOS	0.000.000			2.000,00	
4.4.90.00	APLICAÇÕES DIRETAS	0.000.000		2.000,00		
4.4.90.52	EQUIPAMENTOS E MATERIAL PERMANENTE	1.500.00	2.000,00			
TOTAL						30.000,00

**PREF. MUNICIPAL DE MILTON BRANDÃO**

Centro - CNPJ:01612590/0001-76

Orçamento Programa - Exercício de 2024

Anexo 02

Page 19

Lei: , Data:

NATUREZA DA DESPESA POR ORGÃO

PODER		02 PODER EXECUTIVO				
ORGÃO		17 SECRETARIA DE TRANSPORTE - SETRAS				
Código	Especificação	F.R.	Elemento	Modalidade	Grupo	Categoria Econômica
3.0.00.00	DESPESAS CORRENTES	0.000.000				836.000,00
3.1.00.00	PESSOAL E ENCARGOS SOCIAIS	0.000.000			240.000,00	
3.1.90.00	APLICAÇÕES DIRETAS	0.000.000		240.000,00		
3.1.90.11	VENCIMENTOS E VANTAGENS FIXAS - PESSOAL CIVIL	1.500.00	180.000,00			
3.1.90.13	OBRIGAÇÕES PATRONAIS	1.500.00	60.000,00			
3.3.00.00	OUTRAS DESPESAS CORRENTES	0.000.000			596.000,00	
3.3.90.00	APLICAÇÕES DIRETAS	0.000.000		596.000,00		
3.3.90.14	DIÁRIAS - CIVIL	1.500.00	6.000,00			
3.3.90.30	MATERIAL DE CONSUMO	1.500.00	400.000,00			
3.3.90.33	PASSAGENS E DESPESAS COM LOCOMOÇÃO	1.500.00	20.000,00			
3.3.90.36	OUTROS SERVIÇOS DE TERCEIROS - PESSOA FÍSICA	1.500.00	120.000,00			
3.3.90.39	OUTROS SERVIÇOS DE TERCEIROS - PESSOA JURÍDICA	1.500.00	50.000,00			
4.0.00.00	DESPESAS DE CAPITAL	0.000.000				70.000,00
4.4.00.00	INVESTIMENTOS	0.000.000			70.000,00	
4.4.90.00	APLICAÇÕES DIRETAS	0.000.000		70.000,00		
4.4.90.51	OBRAS E INSTALAÇÕES	1.500.00	59.000,00			
4.4.90.51	OBRAS E INSTALAÇÕES	1.706.00	5.000,00			
4.4.90.52	EQUIPAMENTOS E MATERIAL PERMANENTE	1.500.00	6.000,00			
TOTAL						906.000,00



PREF. MUNICIPAL DE MILTON BRANDÃO

Centro - CNPJ:01612590/0001-76

Orçamento Programa - Exercício de 2024

Anexo 02

Page 20

Lei: , Data:

NATUREZA DA DESPESA POR ORGÃO

PODER ORGÃO						
02 PODER EXECUTIVO						
18 SECRETARIA MUNICIPAL DE TURISMO - SEMTUR						
Código	Especificação	F.R.	Elemento	Modalidade	Grupo	Categoria Econômica
3.0.00.00	DESPESAS CORRENTES	0.000.000				87.000,00
3.1.00.00	PESSOAL E ENCARGOS SOCIAIS	0.000.000			78.000,00	
3.1.90.00	APLICAÇÕES DIRETAS	0.000.000		78.000,00		
3.1.90.11	VENCIMENTOS E VANTAGENS FIXAS - PESSOAL CIVIL	1.500.00	60.000,00			
3.1.90.13	OBRIGAÇÕES PATRONAIS	1.500.00	18.000,00			
3.3.00.00	OUTRAS DESPESAS CORRENTES	0.000.000			9.000,00	
3.3.90.00	APLICAÇÕES DIRETAS	0.000.000		9.000,00		
3.3.90.30	MATERIAL DE CONSUMO	1.500.00	3.000,00			
3.3.90.36	OUTROS SERVIÇOS DE TERCEIROS - PESSOA FÍSICA	1.500.00	3.000,00			
3.3.90.39	OUTROS SERVIÇOS DE TERCEIROS - PESSOA JURÍDICA	1.500.00	3.000,00			
4.0.00.00	DESPESAS DE CAPITAL	0.000.000				22.000,00
4.4.00.00	INVESTIMENTOS	0.000.000			22.000,00	
4.4.90.00	APLICAÇÕES DIRETAS	0.000.000		22.000,00		
4.4.90.51	OBRAS E INSTALAÇÕES	1.500.00	10.000,00			
4.4.90.51	OBRAS E INSTALAÇÕES	1.706.00	10.000,00			
4.4.90.52	EQUIPAMENTOS E MATERIAL PERMANENTE	1.500.00	2.000,00			
TOTAL						109.000,00



PREF. MUNICIPAL DE MILTON BRANDÃO

Centro - CNPJ:01612590/0001-76

Orçamento Programa - Exercício de 2024

Anexo 02

Page 21

Lei: , Data:

NATUREZA DA DESPESA POR ORGÃO

PODER ORGÃO						
02 PODER EXECUTIVO						
19 SECRETARIA MUNICIPAL DO MEIO AMBIENTE						
Código	Especificação	F.R.	Elemento	Modalidade	Grupo	Categoria Econômica
3.0.00.00	DESPESAS CORRENTES	0.000.000				113.000,00
3.1.00.00	PESSOAL E ENCARGOS SOCIAIS	0.000.000			48.000,00	
3.1.90.00	APLICAÇÕES DIRETAS	0.000.000		48.000,00		
3.1.90.04	CONTRATAÇÃO POR TEMPO DETERMINADO	1.500.00	1.000,00			
3.1.90.11	VENCIMENTOS E VANTAGENS FIXAS - PESSOAL CIVIL	1.500.00	40.000,00			
3.1.90.13	OBRIGAÇÕES PATRONAIS	1.500.00	7.000,00			
3.3.00.00	OUTRAS DESPESAS CORRENTES	0.000.000			65.000,00	
3.3.90.00	APLICAÇÕES DIRETAS	0.000.000		65.000,00		
3.3.90.14	DIÁRIAS - CIVIL	1.500.00	5.000,00			
3.3.90.30	MATERIAL DE CONSUMO	1.500.00	15.000,00			
3.3.90.36	OUTROS SERVIÇOS DE TERCEIROS - PESSOA FÍSICA	1.500.00	30.000,00			
3.3.90.39	OUTROS SERVIÇOS DE TERCEIROS - PESSOA JURÍDICA	1.500.00	15.000,00			
4.0.00.00	DESPESAS DE CAPITAL	0.000.000				5.000,00
4.4.00.00	INVESTIMENTOS	0.000.000			5.000,00	
4.4.90.00	APLICAÇÕES DIRETAS	0.000.000		5.000,00		
4.4.90.52	EQUIPAMENTOS E MATERIAL PERMANENTE	1.500.00	5.000,00			
TOTAL						118.000,00

**PREF. MUNICIPAL DE MILTON BRANDÃO**

Centro - CNPJ:01612590/0001-76

Orçamento Programa - Exercício de 2024

Anexo 02

Page 22

Lei: , Data:

NATUREZA DA DESPESA POR ORGÃO

PODER ORGÃO						
90 RESERVA DE CONTINGÊNCIA						
90 RESERVA DE CONTINGÊNCIA						
Código	Especificação	F.R.	Elemento	Modalidade	Grupo	Categoria Econômica
9.0.00.00	RESERVA DE CONTINGÊNCIA	0.000.000				450.000,00
9.9.00.00	RESERVA DE CONTINGÊNCIA	0.000.000			450.000,00	
9.9.99.00	RESERVA DE CONTINGÊNCIA	0.000.000		450.000,00		
9.9.99.99	RESERVA DE CONTINGÊNCIA	1.500.00	450.000,00			
TOTAL						450.000,00
TOTAL GERAL						46.451.430,00

 FRANCISCO EVANGELISTA Assinado de forma digital por FRANCISCO
 RESENDE:18233600334 EVANGELISTA RESENDE:18233600334
 Dados: 2023.11.30 09:43:35 -03'00'

 FRANCISCO EVANGELISTA RESENDE
 PREFEITO MUNICIPAL
 182.336.003-34
**PREF. MUNICIPAL DE MILTON BRANDÃO**

Centro - CNPJ:01612590/0001-76

Anexo 02

Page 1

Orçamento Programa - Exercício de 2024

NATUREZA DA DESPESA POR ORGÃO E UNIDADE

Lei: , Data:

PODER ORGÃO UNIDADE						
01 PODER LEGISLATIVO						
01 CÂMARA MUNICIPAL						
00 CÂMARA MUNICIPAL						
Código	Especificação	F.R.	Elemento	Modalidade	Grupo	Categoria Econômica
3.0.00.00	DESPESAS CORRENTES	0.000.000				925.000,00
3.1.00.00	PESSOAL E ENCARGOS SOCIAIS	0.000.000			547.500,00	
3.1.90.00	APLICAÇÕES DIRETAS	0.000.000		547.500,00		
3.1.90.04	CONTRATAÇÃO POR TEMPO DETERMINADO	1.500.00	2.500,00			
3.1.90.11	VENCIMENTOS E VANTAGENS FIXAS - PESSOAL CIVIL	1.500.00	445.000,00			
3.1.90.13	OBRIGAÇÕES PATRONAIS	1.500.00	96.000,00			
3.1.90.16	OUTRAS DESPESAS VARIÁVEIS - PESSOAL CIVIL	1.500.00	2.000,00			
3.1.90.92	DESPESAS DE EXERCÍCIOS ANTERIORES	1.500.00	2.000,00			
3.3.00.00	OUTRAS DESPESAS CORRENTES	0.000.000			377.500,00	
3.3.90.00	APLICAÇÕES DIRETAS	0.000.000		377.500,00		
3.3.90.14	DIÁRIAS - CIVIL	1.500.00	6.500,00			
3.3.90.30	MATERIAL DE CONSUMO	1.500.00	12.000,00			
3.3.90.33	PASSAGENS E DESPESAS COM LOCOMOÇÃO	1.500.00	4.000,00			
3.3.90.35	SERVIÇOS DE CONSULTORIA	1.500.00	95.000,00			
3.3.90.36	OUTROS SERVIÇOS DE TERCEIROS - PESSOA FÍSICA	1.500.00	42.000,00			
3.3.90.39	OUTROS SERVIÇOS DE TERCEIROS - PESSOA JURÍDICA	1.500.00	97.000,00			
3.3.90.40	SERVIÇOS DE TECNOLOGIA DA INFORMAÇÃO E COMUNICAÇÃO - PJ	1.500.00	35.000,00			
3.3.90.41	CONTRIBUIÇÕES	1.500.00	2.000,00			
3.3.90.91	SENTENÇAS JUDICIAIS	1.500.00	2.000,00			
3.3.90.92	DESPESAS DE EXERCÍCIOS ANTERIORES	1.500.00	2.000,00			
3.3.90.93	INDENIZAÇÕES E RESTITUIÇÕES	1.500.00	80.000,00			
4.0.00.00	DESPESAS DE CAPITAL	0.000.000				195.000,00
4.4.00.00	INVESTIMENTOS	0.000.000			195.000,00	
4.4.90.00	APLICAÇÕES DIRETAS	0.000.000		195.000,00		
4.4.90.51	OBRAS E INSTALAÇÕES	1.500.00	100.000,00			
4.4.90.51	OBRAS E INSTALAÇÕES	1.500.00	20.000,00			
4.4.90.52	EQUIPAMENTOS E MATERIAL PERMANENTE	1.500.00	75.000,00			
TOTAL						1.120.000,00



PREF. MUNICIPAL DE MILTON BRANDÃO

Centro - CNPJ:01612590/0001-76

Orçamento Programa - Exercício de 2024

NATUREZA DA DESPESA POR ORGÃO E UNIDADE

Anexo 02

Page 2

Lei: , Data:

PODER 02 PODER EXECUTIVO						
ORGÃO 01 GABINETE DO PREFEITO						
UNIDADE 00 GABINETE DO PREFEITO						
Código	Especificação	F.R.	Elemento	Modalidade	Grupo	Categoria Econômica
3.0.00.00	DESPESAS CORRENTES	0.000.000				829.000,00
3.1.00.00	PESSOAL E ENCARGOS SOCIAIS	0.000.000			361.000,00	
3.1.90.00	APLICAÇÕES DIRETAS	0.000.000		361.000,00		
3.1.90.11	VENCIMENTOS E VANTAGENS FIXAS - PESSOAL CIVIL	1.500.00	280.000,00			
3.1.90.13	OBRIGAÇÕES PATRONAIS	1.500.00	80.000,00			
3.1.90.16	OUTRAS DESPESAS VARIÁVEIS - PESSOAL CIVIL	1.500.00	1.000,00			
3.3.00.00	OUTRAS DESPESAS CORRENTES	0.000.000			468.000,00	
3.3.90.00	APLICAÇÕES DIRETAS	0.000.000		468.000,00		
3.3.90.14	DIÁRIAS - CIVIL	1.500.00	30.000,00			
3.3.90.30	MATERIAL DE CONSUMO	1.500.00	10.000,00			
3.3.90.33	PASSAGENS E DESPESAS COM LOCOMOÇÃO	1.500.00	60.000,00			
3.3.90.35	SERVIÇOS DE CONSULTORIA	1.500.00	50.000,00			
3.3.90.36	OUTROS SERVIÇOS DE TERCEIROS - PESSOA FÍSICA	1.500.00	18.000,00			
3.3.90.39	OUTROS SERVIÇOS DE TERCEIROS - PESSOA JURÍDICA	1.500.00	300.000,00			
TOTAL						829.000,00



PREF. MUNICIPAL DE MILTON BRANDÃO

Centro - CNPJ:01612590/0001-76

Orçamento Programa - Exercício de 2024

NATUREZA DA DESPESA POR ORGÃO E UNIDADE

Anexo 02

Page 3

Lei: , Data:

PODER 02 PODER EXECUTIVO						
ORGÃO 02 SECRETARIA MUNICIPAL DE ADMINISTRAÇÃO E FINANÇAS						
UNIDADE 00 SECRETARIA MUNICIPAL DE ADMIN. E FINANÇAS						
Código	Especificação	F.R.	Elemento	Modalidade	Grupo	Categoria Econômica
3.0.00.00	DESPESAS CORRENTES	0.000.000				3.053.000,00
3.1.00.00	PESSOAL E ENCARGOS SOCIAIS	0.000.000			821.000,00	
3.1.90.00	APLICAÇÕES DIRETAS	0.000.000		821.000,00		
3.1.90.04	CONTRATAÇÃO POR TEMPO DETERMINADO	1.500.00	1.000,00			
3.1.90.11	VENCIMENTOS E VANTAGENS FIXAS - PESSOAL CIVIL	1.500.00	500.000,00			
3.1.90.13	OBRIGAÇÕES PATRONAIS	1.500.00	180.000,00			
3.1.90.91	SENTENÇAS JUDICIAIS	1.500.00	80.000,00			
3.1.90.92	DESPESAS DE EXERCÍCIOS ANTERIORES	1.500.00	40.000,00			
3.1.90.94	INDENIZAÇÕES E RESTITUIÇÕES TRABALHISTAS	1.500.00	20.000,00			
3.2.00.00	JUROS E ENCARGOS DA DÍVIDA	0.000.000			20.000,00	
3.2.90.00	APLICAÇÕES DIRETAS	0.000.000		20.000,00		
3.2.90.21	JUROS SOBRE A DÍVIDA POR CONTRATO	1.500.00	20.000,00			
3.3.00.00	OUTRAS DESPESAS CORRENTES	0.000.000			2.212.000,00	
3.3.50.00	TRANSFERÊNCIAS A INSTITUIÇÕES PRIVADAS SEM FINS LUCRATIVOS	0.000.000		32.000,00		
3.3.50.41	CONTRIBUIÇÕES	1.500.00	32.000,00			
3.3.90.00	APLICAÇÕES DIRETAS	0.000.000		2.180.000,00		
3.3.90.14	DIÁRIAS - CIVIL	1.500.00	25.000,00			
3.3.90.30	MATERIAL DE CONSUMO	1.500.00	165.000,00			
3.3.90.33	PASSAGENS E DESPESAS COM LOCOMOÇÃO	1.500.00	150.000,00			
3.3.90.35	SERVIÇOS DE CONSULTORIA	1.500.00	340.000,00			
3.3.90.36	OUTROS SERVIÇOS DE TERCEIROS - PESSOA FÍSICA	1.500.00	270.000,00			
3.3.90.39	OUTROS SERVIÇOS DE TERCEIROS - PESSOA JURÍDICA	1.500.00	600.000,00			
3.3.90.40	SERVIÇOS DE TECNOLOGIA DA INFORMAÇÃO E COMUNICAÇÃO - PJ	1.500.00	70.000,00			
3.3.90.47	OBRIGAÇÕES TRIBUTÁRIAS E CONTRIBUTIVAS	1.500.00	510.000,00			
3.3.90.92	DESPESAS DE EXERCÍCIOS ANTERIORES	1.500.00	30.000,00			
3.3.90.93	INDENIZAÇÕES E RESTITUIÇÕES	1.500.00	20.000,00			
4.0.00.00	DESPESAS DE CAPITAL	0.000.000				120.000,00
4.4.00.00	INVESTIMENTOS	0.000.000			40.000,00	
4.4.90.00	APLICAÇÕES DIRETAS	0.000.000		40.000,00		
4.4.90.52	EQUIPAMENTOS E MATERIAL PERMANENTE	1.500.00	40.000,00			
4.6.00.00	AMORTIZAÇÃO DA DÍVIDA	0.000.000			80.000,00	
4.6.90.00	APLICAÇÕES DIRETAS	0.000.000		80.000,00		
4.6.90.71	PRINCIPAL DA DÍVIDA CONTRATUAL RESGATADO	1.500.00	80.000,00			
TOTAL						3.173.000,00

**PREF. MUNICIPAL DE MILTON BRANDÃO**

Centro - CNPJ:01612590/0001-76

Orçamento Programa - Exercício de 2024

NATUREZA DA DESPESA POR ORGÃO E UNIDADEAnexo 02
Page 4

Lei: , Data:

PODER 02 PODER EXECUTIVO						
ORGÃO 03 SECRETARIA MUNIC. DE AGRICULTURA E MEIO AMBIENTE						
UNIDADE 00 SECRETARIA MUNICIPAL DE AGRICULTURA E MEIO AMBIENTE						
Código	Especificação	F.R.	Elemento	Modalidade	Grupo	Categoria Econômica
3.0.00.00	DESPESAS CORRENTES	0.000.000				481.000,00
3.1.00.00	PESSOAL E ENCARGOS SOCIAIS	0.000.000			183.000,00	
3.1.90.00	APLICAÇÕES DIRETAS	0.000.000		183.000,00		
3.1.90.04	CONTRATAÇÃO POR TEMPO DETERMINADO	1.500,00	1.000,00			
3.1.90.11	VENCIMENTOS E VANTAGENS FIXAS - PESSOAL CIVIL	1.500,00	135.000,00			
3.1.90.13	OBRIGAÇÕES PATRONAIS	1.500,00	46.000,00			
3.1.90.16	OUTRAS DESPESAS VARIÁVEIS - PESSOAL CIVIL	1.500,00	1.000,00			
3.3.00.00	OUTRAS DESPESAS CORRENTES	0.000.000			298.000,00	
3.3.50.00	TRANSFERÊNCIAS A INSTITUIÇÕES PRIVADAS SEM FINS LUCRATIVOS	0.000.000		5.000,00		
3.3.50.41	CONTRIBUIÇÕES	1.500,00	5.000,00			
3.3.90.00	APLICAÇÕES DIRETAS	0.000.000		293.000,00		
3.3.90.14	DIÁRIAS - CIVIL	1.500,00	7.000,00			
3.3.90.30	MATERIAL DE CONSUMO	1.500,00	107.000,00			
3.3.90.31	PREMIAÇÕES CULTURAIS, ARTÍSTICAS, CIENTÍFICAS, DESPORTIVAS E	1.500,00	15.000,00			
3.3.90.33	PASSAGENS E DESPESAS COM LOCOMOÇÃO	1.500,00	1.000,00			
3.3.90.36	OUTROS SERVIÇOS DE TERCEIROS - PESSOA FÍSICA	1.500,00	95.000,00			
3.3.90.39	OUTROS SERVIÇOS DE TERCEIROS - PESSOA JURÍDICA	1.500,00	68.000,00			
4.0.00.00	DESPESAS DE CAPITAL	0.000.000			12.000,00	12.000,00
4.4.00.00	INVESTIMENTOS	0.000.000			12.000,00	
4.4.90.00	APLICAÇÕES DIRETAS	0.000.000		12.000,00		
4.4.90.51	OBRAS E INSTALAÇÕES	1.500,00	5.000,00			
4.4.90.52	EQUIPAMENTOS E MATERIAL PERMANENTE	1.500,00	7.000,00			
T O T A L						493.000,00

**PREF. MUNICIPAL DE MILTON BRANDÃO**

Centro - CNPJ:01612590/0001-76

Orçamento Programa - Exercício de 2024

NATUREZA DA DESPESA POR ORGÃO E UNIDADEAnexo 02
Page 5

Lei: , Data:

PODER 02 PODER EXECUTIVO						
ORGÃO 04 SECRETARIA MUNICIPAL DE EDUCAÇÃO E CULTURA						
UNIDADE 01 FUNDO DE MANUTENÇÃO DESENV. DA EDUCAÇÃO BÁSICA - FUNDEB						
Código	Especificação	F.R.	Elemento	Modalidade	Grupo	Categoria Econômica
3.0.00.00	DESPESAS CORRENTES	0.000.000				8.541.370,00
3.1.00.00	PESSOAL E ENCARGOS SOCIAIS	0.000.000			7.312.370,00	
3.1.90.00	APLICAÇÕES DIRETAS	0.000.000		7.312.370,00		
3.1.90.04	CONTRATAÇÃO POR TEMPO DETERMINADO	1.540,12	12.000,00			
3.1.90.04	CONTRATAÇÃO POR TEMPO DETERMINADO	1.540,12	15.000,00			
3.1.90.11	VENCIMENTOS E VANTAGENS FIXAS - PESSOAL CIVIL	1.540,12	209.000,00			
3.1.90.11	VENCIMENTOS E VANTAGENS FIXAS - PESSOAL CIVIL	1.540,12	3.315.870,00			
3.1.90.11	VENCIMENTOS E VANTAGENS FIXAS - PESSOAL CIVIL	1.541,12	1.100.000,00			
3.1.90.11	VENCIMENTOS E VANTAGENS FIXAS - PESSOAL CIVIL	1.542,12	995.000,00			
3.1.90.13	OBRIGAÇÕES PATRONAIS	1.540,12	74.500,00			
3.1.90.13	OBRIGAÇÕES PATRONAIS	1.540,12	1.140.000,00			
3.1.90.13	OBRIGAÇÕES PATRONAIS	1.541,12	245.000,00			
3.1.90.13	OBRIGAÇÕES PATRONAIS	1.542,12	205.000,00			
3.1.90.16	OUTRAS DESPESAS VARIÁVEIS - PESSOAL CIVIL	1.540,12	1.000,00			
3.3.00.00	OUTRAS DESPESAS CORRENTES	0.000.000			1.229.000,00	
3.3.90.00	APLICAÇÕES DIRETAS	0.000.000		1.229.000,00		
3.3.90.14	DIÁRIAS - CIVIL	1.540,12	5.000,00			
3.3.90.14	DIÁRIAS - CIVIL	1.540,12	15.000,00			
3.3.90.30	MATERIAL DE CONSUMO	1.540,12	50.000,00			
3.3.90.30	MATERIAL DE CONSUMO	1.540,12	211.000,00			
3.3.90.30	MATERIAL DE CONSUMO	1.541,12	30.000,00			
3.3.90.33	PASSAGENS E DESPESAS COM LOCOMOÇÃO	1.540,12	83.000,00			
3.3.90.36	OUTROS SERVIÇOS DE TERCEIROS - PESSOA FÍSICA	1.540,12	100.000,00			
3.3.90.36	OUTROS SERVIÇOS DE TERCEIROS - PESSOA FÍSICA	1.541,12	10.000,00			
3.3.90.39	OUTROS SERVIÇOS DE TERCEIROS - PESSOA JURÍDICA	1.540,12	630.000,00			
3.3.90.40	SERVIÇOS DE TECNOLOGIA DA INFORMAÇÃO E COMUNICAÇÃO - PJ	1.540,12	40.000,00			
3.3.90.40	SERVIÇOS DE TECNOLOGIA DA INFORMAÇÃO E COMUNICAÇÃO - PJ	1.540,12	10.000,00			
3.3.90.47	OBRIGAÇÕES TRIBUTÁRIAS E CONTRIBUTIVAS	1.540,12	5.000,00			
3.3.90.92	DESPESAS DE EXERCÍCIOS ANTERIORES	1.540,12	40.000,00			
4.0.00.00	DESPESAS DE CAPITAL	0.000.000			1.045.000,00	1.045.000,00
4.4.00.00	INVESTIMENTOS	0.000.000			1.045.000,00	
4.4.90.00	APLICAÇÕES DIRETAS	0.000.000		1.045.000,00		
4.4.90.51	OBRAS E INSTALAÇÕES	1.540,12	150.000,00			
4.4.90.51	OBRAS E INSTALAÇÕES	1.542,12	85.000,00			
4.4.90.52	EQUIPAMENTOS E MATERIAL PERMANENTE	1.540,12	165.000,00			
4.4.90.52	EQUIPAMENTOS E MATERIAL PERMANENTE	1.540,12	20.000,00			
4.4.90.52	EQUIPAMENTOS E MATERIAL PERMANENTE	1.541,12	410.000,00			
4.4.90.52	EQUIPAMENTOS E MATERIAL PERMANENTE	1.542,12	205.000,00			
4.4.90.61	AQUISIÇÃO DE IMÓVEIS	1.540,12	10.000,00			
T O T A L						9.586.370,00



PREF. MUNICIPAL DE MILTON BRANDÃO

Centro - CNPJ:01612590/0001-76

Orçamento Programa - Exercício de 2024

NATUREZA DA DESPESA POR ORGÃO E UNIDADE

Anexo 02
Page 6

Lei: , Data:

PODER 02 PODER EXECUTIVO						
ORGÃO 04 SECRETARIA MUNICIPAL DE EDUCAÇÃO E CULTURA						
UNIDADE 02 SECRETARIA MUNICIPAL DE EDUCAÇÃO E CULTURA						
Código	Especificação	F.R.	Elemento	Modalidade	Grupo	Categoria Econômica
3.0.00.00	DESPESAS CORRENTES	0.000.000				4.317.200,00
3.1.00.00	PESSOAL E ENCARGOS SOCIAIS	0.000.000			551.000,00	
3.1.90.00	APLICAÇÕES DIRETAS	0.000.000		551.000,00		
3.1.90.04	CONTRATAÇÃO POR TEMPO DETERMINADO	1.500,00	1.000,00			
3.1.90.11	VENCIMENTOS E VANTAGENS FIXAS - PESSOAL CIVIL	1.500,00	360.000,00			
3.1.90.13	OBRIGAÇÕES PATRONAIS	1.500,00	168.000,00			
3.1.90.16	OUTRAS DESPESAS VARIÁVEIS - PESSOAL CIVIL	1.500,00	2.000,00			
3.1.90.91	SENTENÇAS JUDICIAIS	1.500,00	10.000,00			
3.1.90.92	DESPESAS DE EXERCÍCIOS ANTERIORES	1.500,00	10.000,00			
3.3.00.00	OUTRAS DESPESAS CORRENTES	0.000.000			3.766.200,00	
3.3.90.00	APLICAÇÕES DIRETAS	0.000.000		3.766.200,00		
3.3.90.14	DIÁRIAS - CIVIL	1.500,00	18.000,00			
3.3.90.14	DIÁRIAS - CIVIL	1.550,00	2.000,00			
3.3.90.18	AUXÍLIO FINANCEIRO A ESTUDANTES	1.500,00	60.000,00			
3.3.90.30	MATERIAL DE CONSUMO	1.500,00	37.000,00			
3.3.90.30	MATERIAL DE CONSUMO	1.500,00	456.000,00			
3.3.90.30	MATERIAL DE CONSUMO	1.544,00	1.030.000,00			
3.3.90.30	MATERIAL DE CONSUMO	1.550,00	50.000,00			
3.3.90.30	MATERIAL DE CONSUMO	1.551,00	6.200,00			
3.3.90.30	MATERIAL DE CONSUMO	1.552,00	152.100,00			
3.3.90.30	MATERIAL DE CONSUMO	1.553,00	54.900,00			
3.3.90.30	MATERIAL DE CONSUMO	1.576,00	10.000,00			
3.3.90.31	PREMIAÇÕES CULTURAIS, ARTÍSTICAS, CIENTÍFICAS, DESPORTIVAS E	1.500,00	30.000,00			
3.3.90.33	PASSAGENS E DESPESAS COM LOCOMOÇÃO	1.500,00	100.000,00			
3.3.90.35	SERVIÇOS DE CONSULTORIA	1.500,00	5.000,00			
3.3.90.36	OUTROS SERVIÇOS DE TERCEIROS - PESSOA FÍSICA	1.500,00	25.000,00			
3.3.90.36	OUTROS SERVIÇOS DE TERCEIROS - PESSOA FÍSICA	1.500,00	446.000,00			
3.3.90.36	OUTROS SERVIÇOS DE TERCEIROS - PESSOA FÍSICA	1.544,00	10.000,00			
3.3.90.36	OUTROS SERVIÇOS DE TERCEIROS - PESSOA FÍSICA	1.550,00	20.000,00			
3.3.90.36	OUTROS SERVIÇOS DE TERCEIROS - PESSOA FÍSICA	1.551,00	3.000,00			
3.3.90.36	OUTROS SERVIÇOS DE TERCEIROS - PESSOA FÍSICA	1.553,00	10.000,00			
3.3.90.36	OUTROS SERVIÇOS DE TERCEIROS - PESSOA FÍSICA	1.576,00	5.000,00			
3.3.90.39	OUTROS SERVIÇOS DE TERCEIROS - PESSOA JURÍDICA	1.500,00	656.000,00			
3.3.90.39	OUTROS SERVIÇOS DE TERCEIROS - PESSOA JURÍDICA	1.500,00	208.000,00			
3.3.90.39	OUTROS SERVIÇOS DE TERCEIROS - PESSOA JURÍDICA	1.544,00	155.000,00			
3.3.90.39	OUTROS SERVIÇOS DE TERCEIROS - PESSOA JURÍDICA	1.550,00	80.000,00			
3.3.90.39	OUTROS SERVIÇOS DE TERCEIROS - PESSOA JURÍDICA	1.551,00	2.000,00			
3.3.90.39	OUTROS SERVIÇOS DE TERCEIROS - PESSOA JURÍDICA	1.553,00	30.000,00			
3.3.90.39	OUTROS SERVIÇOS DE TERCEIROS - PESSOA JURÍDICA	1.576,00	40.000,00			
3.3.90.40	SERVIÇOS DE TECNOLOGIA DA INFORMAÇÃO E COMUNICAÇÃO - PJ	1.500,00	20.000,00			
3.3.90.47	OBRIGAÇÕES TRIBUTÁRIAS E CONTRIBUTIVAS	1.500,00	20.000,00			
3.3.90.92	DESPESAS DE EXERCÍCIOS ANTERIORES	1.500,00	25.000,00			
4.0.00.00	DESPESAS DE CAPITAL	0.000.000				9.890.770,00
4.4.00.00	INVESTIMENTOS	0.000.000			9.890.770,00	
4.4.90.00	APLICAÇÕES DIRETAS	0.000.000		9.890.770,00		
4.4.90.51	OBRAS E INSTALAÇÕES	1.500,00	173.000,00			



PREF. MUNICIPAL DE MILTON BRANDÃO

Centro - CNPJ:01612590/0001-76

Orçamento Programa - Exercício de 2024

NATUREZA DA DESPESA POR ORGÃO E UNIDADE

Anexo 02
Page 7

Lei: , Data:

PODER 02 PODER EXECUTIVO						
ORGÃO 04 SECRETARIA MUNICIPAL DE EDUCAÇÃO E CULTURA						
UNIDADE 02 SECRETARIA MUNICIPAL DE EDUCAÇÃO E CULTURA						
Código	Especificação	F.R.	Elemento	Modalidade	Grupo	Categoria Econômica
4.4.90.51	OBRAS E INSTALAÇÕES	1.544,00	7.100.000,00			
4.4.90.51	OBRAS E INSTALAÇÕES	1.569,00	59.500,00			
4.4.90.51	OBRAS E INSTALAÇÕES	1.706,00	11.000,00			
4.4.90.52	EQUIPAMENTOS E MATERIAL PERMANENTE	1.500,00	55.000,00			
4.4.90.52	EQUIPAMENTOS E MATERIAL PERMANENTE	1.544,00	2.465.270,00			
4.4.90.52	EQUIPAMENTOS E MATERIAL PERMANENTE	1.550,00	15.000,00			
4.4.90.52	EQUIPAMENTOS E MATERIAL PERMANENTE	1.551,00	2.000,00			
4.4.90.61	AQUISIÇÃO DE IMÓVEIS	1.500,00	10.000,00			
TOTAL						14.207.970,00

**PREF. MUNICIPAL DE MILTON BRANDÃO**

Centro - CNPJ:01612590/0001-76

Orçamento Programa - Exercício de 2024

NATUREZA DA DESPESA POR ORGÃO E UNIDADEAnexo 02
Page 8

Lei: , Data:

PODER		02 PODER EXECUTIVO				
ORGÃO		05 SECRETARIA DE OBRAS E INFRA-ESTRUTURA				
UNIDADE		00 SECRETARIA DE OBRAS E INFRA-ESTRUTURA				
Código	Especificação	F.R.	Elemento	Modalidade	Grupo	Categoria Econômica
3.0.00.00	DESPESAS CORRENTES	0.000.000				2.664.000,00
3.1.00.00	PESSOAL E ENCARGOS SOCIAIS	0.000.000			222.000,00	
3.1.90.00	APLICAÇÕES DIRETAS	0.000.000		222.000,00		
3.1.90.04	CONTRATAÇÃO POR TEMPO DETERMINADO	1.500.00	1.000,00			
3.1.90.11	VENCIMENTOS E VANTAGENS FIXAS - PESSOAL CIVIL	1.500.00	160.000,00			
3.1.90.13	OBRIGAÇÕES PATRONAIS	1.500.00	60.000,00			
3.1.90.92	DESPESAS DE EXERCÍCIOS ANTERIORES	1.500.00	1.000,00			
3.3.00.00	OUTRAS DESPESAS CORRENTES	0.000.000			2.442.000,00	
3.3.90.00	APLICAÇÕES DIRETAS	0.000.000		2.442.000,00		
3.3.90.14	DIÁRIAS - CIVIL	1.500.00	5.000,00			
3.3.90.30	MATERIAL DE CONSUMO	1.500.00	505.000,00			
3.3.90.30	MATERIAL DE CONSUMO	1.751.00	20.000,00			
3.3.90.36	OUTROS SERVIÇOS DE TERCEIROS - PESSOA FÍSICA	1.500.00	475.000,00			
3.3.90.36	OUTROS SERVIÇOS DE TERCEIROS - PESSOA FÍSICA	1.751.00	15.000,00			
3.3.90.39	OUTROS SERVIÇOS DE TERCEIROS - PESSOA JURÍDICA	1.500.00	1.285.000,00			
3.3.90.39	OUTROS SERVIÇOS DE TERCEIROS - PESSOA JURÍDICA	1.751.00	135.000,00			
3.3.90.92	DESPESAS DE EXERCÍCIOS ANTERIORES	1.500.00	2.000,00			
4.0.00.00	DESPESAS DE CAPITAL	0.000.000				1.967.280,00
4.4.00.00	INVESTIMENTOS	0.000.000			1.967.280,00	
4.4.90.00	APLICAÇÕES DIRETAS	0.000.000		1.967.280,00		
4.4.90.51	OBRAS E INSTALAÇÕES	1.500.00	419.580,00			
4.4.90.51	OBRAS E INSTALAÇÕES	1.700.00	1.291.700,00			
4.4.90.51	OBRAS E INSTALAÇÕES	1.706.00	219.000,00			
4.4.90.51	OBRAS E INSTALAÇÕES	1.751.00	5.000,00			
4.4.90.52	EQUIPAMENTOS E MATERIAL PERMANENTE	1.500.00	12.000,00			
4.4.90.52	EQUIPAMENTOS E MATERIAL PERMANENTE	1.751.00	5.000,00			
4.4.90.61	AQUISIÇÃO DE IMÓVEIS	1.500.00	15.000,00			
TOTAL						4.631.280,00

**PREF. MUNICIPAL DE MILTON BRANDÃO**

Centro - CNPJ:01612590/0001-76

Orçamento Programa - Exercício de 2024

NATUREZA DA DESPESA POR ORGÃO E UNIDADEAnexo 02
Page 9

Lei: , Data:

PODER		02 PODER EXECUTIVO				
ORGÃO		06 SECRETARIA MUNICIPAL DE SAÚDE				
UNIDADE		01 SECRETARIA MUNICIPAL DE SAÚDE				
Código	Especificação	F.R.	Elemento	Modalidade	Grupo	Categoria Econômica
3.0.00.00	DESPESAS CORRENTES	0.000.000				226.000,00
3.1.00.00	PESSOAL E ENCARGOS SOCIAIS	0.000.000			12.000,00	
3.1.90.00	APLICAÇÕES DIRETAS	0.000.000		12.000,00		
3.1.90.11	VENCIMENTOS E VANTAGENS FIXAS - PESSOAL CIVIL	1.500.00	7.000,00			
3.1.90.13	OBRIGAÇÕES PATRONAIS	1.500.00	5.000,00			
3.3.00.00	OUTRAS DESPESAS CORRENTES	0.000.000			214.000,00	
3.3.90.00	APLICAÇÕES DIRETAS	0.000.000		214.000,00		
3.3.90.30	MATERIAL DE CONSUMO	1.500.00	100.000,00			
3.3.90.33	PASSAGENS E DESPESAS COM LOCOMOÇÃO	1.500.00	7.000,00			
3.3.90.36	OUTROS SERVIÇOS DE TERCEIROS - PESSOA FÍSICA	1.500.00	30.000,00			
3.3.90.39	OUTROS SERVIÇOS DE TERCEIROS - PESSOA JURÍDICA	1.500.00	50.000,00			
3.3.90.92	DESPESAS DE EXERCÍCIOS ANTERIORES	1.500.00	27.000,00			
4.0.00.00	DESPESAS DE CAPITAL	0.000.000				5.000,00
4.4.00.00	INVESTIMENTOS	0.000.000			5.000,00	
4.4.90.00	APLICAÇÕES DIRETAS	0.000.000		5.000,00		
4.4.90.52	EQUIPAMENTOS E MATERIAL PERMANENTE	1.500.00	5.000,00			
TOTAL						231.000,00



PREF. MUNICIPAL DE MILTON BRANDÃO

Centro - CNPJ:01612590/0001-76

Orçamento Programa - Exercício de 2024

NATUREZA DA DESPESA POR ORGÃO E UNIDADE

Anexo 02

Page 10

Lei: , Data:

PODER 02 PODER EXECUTIVO						
ORGÃO 07 SECRETARIA MUNICIPAL DE ASSISTECIAL SOCIAL						
UNIDADE 00 SECRETARIA MUNICIPAL DE ASSISTECIAL SOCIAL						
Código	Especificação	F.R.	Elemento	Modalidade	Grupo	Categoria Econômica
3.0.00.00	DESPESAS CORRENTES	0.000.000				398.000,00
3.1.00.00	PESSOAL E ENCARGOS SOCIAIS	0.000.000			232.000,00	
3.1.90.00	APLICAÇÕES DIRETAS	0.000.000		232.000,00		
3.1.90.04	CONTRATAÇÃO POR TEMPO DETERMINADO	1.500,00	1.000,00			
3.1.90.11	VENCIMENTOS E VANTAGENS FIXAS - PESSOAL CIVIL	1.500,00	160.000,00			
3.1.90.13	OBRIGAÇÕES PATRONAIS	1.500,00	65.000,00			
3.1.90.92	DESPESAS DE EXERCÍCIOS ANTERIORES	1.500,00	6.000,00			
3.3.00.00	OUTRAS DESPESAS CORRENTES	0.000.000			166.000,00	
3.3.90.00	APLICAÇÕES DIRETAS	0.000.000		166.000,00		
3.3.90.14	DIÁRIAS - CIVIL	1.500,00	5.000,00			
3.3.90.30	MATERIAL DE CONSUMO	1.500,00	20.000,00			
3.3.90.32	MATERIAL, BEM OU SERVIÇO PARA DISTRIBUIÇÃO GRATUITA	1.500,00	33.000,00			
3.3.90.36	OUTROS SERVIÇOS DE TERCEIROS - PESSOA FÍSICA	1.500,00	80.000,00			
3.3.90.39	OUTROS SERVIÇOS DE TERCEIROS - PESSOA JURÍDICA	1.500,00	13.000,00			
3.3.90.48	OUTROS AUXÍLIOS FINANCEIROS A PESSOAS FÍSICAS	1.500,00	15.000,00			
4.0.00.00	DESPESAS DE CAPITAL	0.000.000				4.000,00
4.4.00.00	INVESTIMENTOS	0.000.000			4.000,00	
4.4.90.00	APLICAÇÕES DIRETAS	0.000.000		4.000,00		
4.4.90.52	EQUIPAMENTOS E MATERIAL PERMANENTE	1.500,00	4.000,00			
TOTAL						402.000,00



PREF. MUNICIPAL DE MILTON BRANDÃO

Centro - CNPJ:01612590/0001-76

Orçamento Programa - Exercício de 2024

NATUREZA DA DESPESA POR ORGÃO E UNIDADE

Anexo 02

Page 11

Lei: , Data:

PODER 02 PODER EXECUTIVO						
ORGÃO 07 SECRETARIA MUNICIPAL DE ASSISTECIAL SOCIAL						
UNIDADE 02 FUNDO MUNICIPAL DE ASSISTÊNCIA SOCIAL - FMAS						
Código	Especificação	F.R.	Elemento	Modalidade	Grupo	Categoria Econômica
3.0.00.00	DESPESAS CORRENTES	0.000.000				1.879.000,00
3.1.00.00	PESSOAL E ENCARGOS SOCIAIS	0.000.000			720.000,00	
3.1.90.00	APLICAÇÕES DIRETAS	0.000.000		720.000,00		
3.1.90.04	CONTRATAÇÃO POR TEMPO DETERMINADO	1.660,00	1.000,00			
3.1.90.04	CONTRATAÇÃO POR TEMPO DETERMINADO	1.661,00	5.000,00			
3.1.90.11	VENCIMENTOS E VANTAGENS FIXAS - PESSOAL CIVIL	1.500,00	295.000,00			
3.1.90.11	VENCIMENTOS E VANTAGENS FIXAS - PESSOAL CIVIL	1.660,00	50.000,00			
3.1.90.11	VENCIMENTOS E VANTAGENS FIXAS - PESSOAL CIVIL	1.660,00	30.000,00			
3.1.90.11	VENCIMENTOS E VANTAGENS FIXAS - PESSOAL CIVIL	1.660,00	10.000,00			
3.1.90.11	VENCIMENTOS E VANTAGENS FIXAS - PESSOAL CIVIL	1.660,00	95.000,00			
3.1.90.11	VENCIMENTOS E VANTAGENS FIXAS - PESSOAL CIVIL	1.661,00	14.000,00			
3.1.90.13	OBRIGAÇÕES PATRONAIS	1.500,00	110.000,00			
3.1.90.13	OBRIGAÇÕES PATRONAIS	1.660,00	10.000,00			
3.1.90.13	OBRIGAÇÕES PATRONAIS	1.660,00	5.000,00			
3.1.90.13	OBRIGAÇÕES PATRONAIS	1.660,00	25.000,00			
3.1.90.13	OBRIGAÇÕES PATRONAIS	1.660,00	50.000,00			
3.1.90.91	SENTENÇAS JUDICIAIS	1.500,00	10.000,00			
3.1.90.92	DESPESAS DE EXERCÍCIOS ANTERIORES	1.500,00	10.000,00			
3.3.00.00	OUTRAS DESPESAS CORRENTES	0.000.000			1.159.000,00	
3.3.90.00	APLICAÇÕES DIRETAS	0.000.000		1.159.000,00		
3.3.90.14	DIÁRIAS - CIVIL	1.500,00	7.000,00			
3.3.90.14	DIÁRIAS - CIVIL	1.660,00	3.000,00			
3.3.90.14	DIÁRIAS - CIVIL	1.660,00	2.000,00			
3.3.90.14	DIÁRIAS - CIVIL	1.660,00	2.000,00			
3.3.90.14	DIÁRIAS - CIVIL	1.660,00	2.000,00			
3.3.90.14	DIÁRIAS - CIVIL	1.661,00	2.000,00			
3.3.90.30	MATERIAL DE CONSUMO	1.500,00	81.000,00			
3.3.90.30	MATERIAL DE CONSUMO	1.660,00	15.000,00			
3.3.90.30	MATERIAL DE CONSUMO	1.660,00	90.000,00			
3.3.90.30	MATERIAL DE CONSUMO	1.660,00	10.000,00			
3.3.90.30	MATERIAL DE CONSUMO	1.660,00	32.000,00			
3.3.90.30	MATERIAL DE CONSUMO	1.661,00	15.000,00			
3.3.90.32	MATERIAL, BEM OU SERVIÇO PARA DISTRIBUIÇÃO GRATUITA	1.500,00	90.000,00			
3.3.90.32	MATERIAL, BEM OU SERVIÇO PARA DISTRIBUIÇÃO GRATUITA	1.660,00	10.000,00			
3.3.90.33	PASSAGENS E DESPESAS COM LOCOMOÇÃO	1.500,00	20.000,00			
3.3.90.33	PASSAGENS E DESPESAS COM LOCOMOÇÃO	1.660,00	18.000,00			
3.3.90.33	PASSAGENS E DESPESAS COM LOCOMOÇÃO	1.660,00	25.000,00			
3.3.90.36	OUTROS SERVIÇOS DE TERCEIROS - PESSOA FÍSICA	1.500,00	102.000,00			
3.3.90.36	OUTROS SERVIÇOS DE TERCEIROS - PESSOA FÍSICA	1.660,00	30.000,00			
3.3.90.36	OUTROS SERVIÇOS DE TERCEIROS - PESSOA FÍSICA	1.660,00	44.000,00			
3.3.90.36	OUTROS SERVIÇOS DE TERCEIROS - PESSOA FÍSICA	1.660,00	70.000,00			
3.3.90.36	OUTROS SERVIÇOS DE TERCEIROS - PESSOA FÍSICA	1.660,00	20.000,00			
3.3.90.36	OUTROS SERVIÇOS DE TERCEIROS - PESSOA FÍSICA	1.661,00	8.000,00			
3.3.90.39	OUTROS SERVIÇOS DE TERCEIROS - PESSOA JURÍDICA	1.500,00	106.000,00			
3.3.90.39	OUTROS SERVIÇOS DE TERCEIROS - PESSOA JURÍDICA	1.660,00	50.000,00			
3.3.90.39	OUTROS SERVIÇOS DE TERCEIROS - PESSOA JURÍDICA	1.660,00	20.000,00			

**PREF. MUNICIPAL DE MILTON BRANDÃO**

Centro - CNPJ:01612590/0001-76

Orçamento Programa - Exercício de 2024

NATUREZA DA DESPESA POR ORGÃO E UNIDADE

Anexo 02

Page 12

Lei: , Data:

PODER 02 PODER EXECUTIVO						
ORGÃO 07 SECRETARIA MUNICIPAL DE ASSISTECIAL SOCIAL						
UNIDADE 02 FUNDO MUNICIPAL DE ASSISTÊNCIA SOCIAL - FMAS						
Código	Especificação	F.R.	Elemento	Modalidade	Grupo	Categoria Econômica
3.3.90.39	OUTROS SERVIÇOS DE TERCEIROS - PESSOA JURÍDICA	1.660,00	33.000,00			
3.3.90.39	OUTROS SERVIÇOS DE TERCEIROS - PESSOA JURÍDICA	1.660,00	20.000,00			
3.3.90.39	OUTROS SERVIÇOS DE TERCEIROS - PESSOA JURÍDICA	1.661,00	10.000,00			
3.3.90.40	SERVIÇOS DE TECNOLOGIA DA INFORMAÇÃO E COMUNICAÇÃO - PJ	1.500,00	12.000,00			
3.3.90.40	SERVIÇOS DE TECNOLOGIA DA INFORMAÇÃO E COMUNICAÇÃO - PJ	1.660,00	10.000,00			
3.3.90.47	OBRIGAÇÕES TRIBUTÁRIAS E CONTRIBUTIVAS	1.500,00	10.000,00			
3.3.90.47	OBRIGAÇÕES TRIBUTÁRIAS E CONTRIBUTIVAS	1.660,00	10.000,00			
3.3.90.47	OBRIGAÇÕES TRIBUTÁRIAS E CONTRIBUTIVAS	1.660,00	10.000,00			
3.3.90.48	OUTROS AUXÍLIOS FINANCEIROS A PESSOAS FÍSICAS	1.500,00	150.000,00			
3.3.90.92	DESPESAS DE EXERCÍCIOS ANTERIORES	1.500,00	20.000,00			
4.0.00.00	DESPESAS DE CAPITAL	0.000.000				59.000,00
4.4.00.00	INVESTIMENTOS	0.000.000			59.000,00	
4.4.90.00	APLICAÇÕES DIRETAS	0.000.000		59.000,00		
4.4.90.51	OBRAS E INSTALAÇÕES	1.660,00	3.000,00			
4.4.90.51	OBRAS E INSTALAÇÕES	1.660,00	3.000,00			
4.4.90.52	EQUIPAMENTOS E MATERIAL PERMANENTE	1.500,00	30.000,00			
4.4.90.52	EQUIPAMENTOS E MATERIAL PERMANENTE	1.660,00	5.000,00			
4.4.90.52	EQUIPAMENTOS E MATERIAL PERMANENTE	1.660,00	3.000,00			
4.4.90.52	EQUIPAMENTOS E MATERIAL PERMANENTE	1.660,00	6.000,00			
4.4.90.52	EQUIPAMENTOS E MATERIAL PERMANENTE	1.660,00	3.000,00			
4.4.90.52	EQUIPAMENTOS E MATERIAL PERMANENTE	1.661,00	6.000,00			
TOTAL						1.938.000,00

**PREF. MUNICIPAL DE MILTON BRANDÃO**

Centro - CNPJ:01612590/0001-76

Orçamento Programa - Exercício de 2024

NATUREZA DA DESPESA POR ORGÃO E UNIDADE

Anexo 02

Page 13

Lei: , Data:

PODER 02 PODER EXECUTIVO						
ORGÃO 09 SECRETARIA MUN. DE JUVENTUDE ESPORTE E LAZER						
UNIDADE 00 SECRETARIA MUN. DE JUVENTUDE ESPORTE E LAZER						
Código	Especificação	F.R.	Elemento	Modalidade	Grupo	Categoria Econômica
3.0.00.00	DESPESAS CORRENTES	0.000.000				195.000,00
3.1.00.00	PESSOAL E ENCARGOS SOCIAIS	0.000.000			90.000,00	
3.1.90.00	APLICAÇÕES DIRETAS	0.000.000		90.000,00		
3.1.90.11	VENCIMENTOS E VANTAGENS FIXAS - PESSOAL CIVIL	1.500,00	70.000,00			
3.1.90.13	OBRIGAÇÕES PATRONAIS	1.500,00	20.000,00			
3.3.00.00	OUTRAS DESPESAS CORRENTES	0.000.000			105.000,00	
3.3.90.00	APLICAÇÕES DIRETAS	0.000.000		105.000,00		
3.3.90.14	DIÁRIAS - CIVIL	1.500,00	4.000,00			
3.3.90.30	MATERIAL DE CONSUMO	1.500,00	26.000,00			
3.3.90.31	PREMIAÇÕES CULTURAIS, ARTÍSTICAS, CIENTÍFICAS, DESPORTIVAS E	1.500,00	14.000,00			
3.3.90.36	OUTROS SERVIÇOS DE TERCEIROS - PESSOA FÍSICA	1.500,00	56.000,00			
3.3.90.39	OUTROS SERVIÇOS DE TERCEIROS - PESSOA JURÍDICA	1.500,00	5.000,00			
4.0.00.00	DESPESAS DE CAPITAL	0.000.000				69.500,00
4.4.00.00	INVESTIMENTOS	0.000.000			69.500,00	
4.4.90.00	APLICAÇÕES DIRETAS	0.000.000		69.500,00		
4.4.90.51	OBRAS E INSTALAÇÕES	1.500,00	67.000,00			
4.4.90.52	EQUIPAMENTOS E MATERIAL PERMANENTE	1.500,00	2.500,00			
TOTAL						264.500,00



PREF. MUNICIPAL DE MILTON BRANDÃO

Centro - CNPJ:01612590/0001-76

Orçamento Programa - Exercício de 2024

NATUREZA DA DESPESA POR ORGÃO E UNIDADE

Anexo 02

Page 14

Lei: , Data:

Código	Especificação	F.R.	Elemento	Modalidade	Grupo	Categoria Econômica
PODER	02 PODER EXECUTIVO					
ORGÃO	11 FUNDO MUNICIPAL DE SAÚDE - FMS					
UNIDADE	00 FUNDO MUNICIPAL DE SAÚDE - FMS					
3.0.00.00	DESPESAS CORRENTES	0.000.000				6.705.310,00
3.1.00.00	PESSOAL E ENCARGOS SOCIAIS	0.000.000			3.083.410,00	
3.1.90.00	APLICAÇÕES DIRETAS	0.000.000		3.083.410,00		
3.1.90.04	CONTRATAÇÃO POR TEMPO DETERMINADO	1.500.00	3.000,00			
3.1.90.04	CONTRATAÇÃO POR TEMPO DETERMINADO	1.600.00	1.000,00			
3.1.90.04	CONTRATAÇÃO POR TEMPO DETERMINADO	1.600.00	3.000,00			
3.1.90.04	CONTRATAÇÃO POR TEMPO DETERMINADO	1.600.00	1.000,00			
3.1.90.04	CONTRATAÇÃO POR TEMPO DETERMINADO	1.600.00	4.000,00			
3.1.90.11	VENCIMENTOS E VANTAGENS FIXAS - PESSOAL CIVIL	1.500.00	650.000,00			
3.1.90.11	VENCIMENTOS E VANTAGENS FIXAS - PESSOAL CIVIL	1.600.00	300.000,00			
3.1.90.11	VENCIMENTOS E VANTAGENS FIXAS - PESSOAL CIVIL	1.600.00	400.000,00			
3.1.90.11	VENCIMENTOS E VANTAGENS FIXAS - PESSOAL CIVIL	1.600.00	100.000,00			
3.1.90.11	VENCIMENTOS E VANTAGENS FIXAS - PESSOAL CIVIL	1.600.00	220.000,00			
3.1.90.11	VENCIMENTOS E VANTAGENS FIXAS - PESSOAL CIVIL	1.600.00	220.000,00			
3.1.90.11	VENCIMENTOS E VANTAGENS FIXAS - PESSOAL CIVIL	1.600.00	150.000,00			
3.1.90.11	VENCIMENTOS E VANTAGENS FIXAS - PESSOAL CIVIL	1.600.00	127.510,00			
3.1.90.11	VENCIMENTOS E VANTAGENS FIXAS - PESSOAL CIVIL	1.632.00	10.000,00			
3.1.90.13	OBRIGAÇÕES PATRONAIS	1.500.00	258.000,00			
3.1.90.13	OBRIGAÇÕES PATRONAIS	1.600.00	30.000,00			
3.1.90.13	OBRIGAÇÕES PATRONAIS	1.600.00	45.000,00			
3.1.90.13	OBRIGAÇÕES PATRONAIS	1.600.00	150.000,00			
3.1.90.13	OBRIGAÇÕES PATRONAIS	1.600.00	70.000,00			
3.1.90.13	OBRIGAÇÕES PATRONAIS	1.600.00	20.000,00			
3.1.90.13	OBRIGAÇÕES PATRONAIS	1.600.00	20.000,00			
3.1.90.13	OBRIGAÇÕES PATRONAIS	1.600.00	65.000,00			
3.1.90.16	OUTRAS DESPESAS VARIÁVEIS - PESSOAL CIVIL	1.500.00	40.000,00			
3.1.90.16	OUTRAS DESPESAS VARIÁVEIS - PESSOAL CIVIL	1.600.00	35.000,00			
3.1.90.16	OUTRAS DESPESAS VARIÁVEIS - PESSOAL CIVIL	1.600.00	3.000,00			
3.1.90.16	OUTRAS DESPESAS VARIÁVEIS - PESSOAL CIVIL	1.600.00	56.900,00			
3.1.90.16	OUTRAS DESPESAS VARIÁVEIS - PESSOAL CIVIL	1.600.00	60.000,00			
3.1.90.16	OUTRAS DESPESAS VARIÁVEIS - PESSOAL CIVIL	1.632.00	10.000,00			
3.1.90.91	SENTENÇAS JUDICIAIS	1.500.00	10.000,00			
3.1.90.92	DESPESAS DE EXERCÍCIOS ANTERIORES	1.500.00	15.000,00			
3.1.90.92	DESPESAS DE EXERCÍCIOS ANTERIORES	1.600.00	6.000,00			
3.3.00.00	OUTRAS DESPESAS CORRENTES	0.000.000			3.621.900,00	
3.3.90.00	APLICAÇÕES DIRETAS	0.000.000		3.621.900,00		
3.3.90.04	CONTRATAÇÃO POR TEMPO DETERMINADO	1.600.00	5.000,00			
3.3.90.04	CONTRATAÇÃO POR TEMPO DETERMINADO	1.600.00	10.000,00			
3.3.90.04	CONTRATAÇÃO POR TEMPO DETERMINADO	1.600.00	10.000,00			
3.3.90.14	DIÁRIAS - CIVIL	1.500.00	45.000,00			
3.3.90.14	DIÁRIAS - CIVIL	1.600.00	2.000,00			
3.3.90.14	DIÁRIAS - CIVIL	1.600.00	10.000,00			
3.3.90.14	DIÁRIAS - CIVIL	1.600.00	10.000,00			
3.3.90.14	DIÁRIAS - CIVIL	1.600.00	12.000,00			
3.3.90.14	DIÁRIAS - CIVIL	1.621.00	6.100,00			
3.3.90.30	MATERIAL DE CONSUMO	1.500.00	340.000,00			

**PREF. MUNICIPAL DE MILTON BRANDÃO**

Centro - CNPJ:01612590/0001-76

Orçamento Programa - Exercício de 2024

NATUREZA DA DESPESA POR ORGÃO E UNIDADE

Anexo 02

Page 15

Lei: , Data:

PODER	02 PODER EXECUTIVO					
ORGÃO	11 FUNDO MUNICIPAL DE SAÚDE - FMS					
UNIDADE	00 FUNDO MUNICIPAL DE SAÚDE - FMS					
Código	Especificação	F.R.	Elemento	Modalidade	Grupo	Categoria Econômica
3.3.90.30	MATERIAL DE CONSUMO	1.600,00	15.000,00			
3.3.90.30	MATERIAL DE CONSUMO	1.600,00	200.000,00			
3.3.90.30	MATERIAL DE CONSUMO	1.600,00	50.000,00			
3.3.90.30	MATERIAL DE CONSUMO	1.600,00	100.000,00			
3.3.90.30	MATERIAL DE CONSUMO	1.600,00	40.000,00			
3.3.90.30	MATERIAL DE CONSUMO	1.600,00	47.000,00			
3.3.90.30	MATERIAL DE CONSUMO	1.600,00	50.000,00			
3.3.90.30	MATERIAL DE CONSUMO	1.600,00	80.000,00			
3.3.90.30	MATERIAL DE CONSUMO	1.600,00	60.000,00			
3.3.90.30	MATERIAL DE CONSUMO	1.602,00	15.000,00			
3.3.90.30	MATERIAL DE CONSUMO	1.621,00	80.000,00			
3.3.90.30	MATERIAL DE CONSUMO	1.621,00	5.000,00			
3.3.90.30	MATERIAL DE CONSUMO	1.632,00	15.000,00			
3.3.90.32	MATERIAL, BEM OU SERVIÇO PARA DISTRIBUIÇÃO GRATUITA	1.500,00	10.000,00			
3.3.90.33	PASSAGENS E DESPESAS COM LOCOMOÇÃO	1.500,00	100.000,00			
3.3.90.33	PASSAGENS E DESPESAS COM LOCOMOÇÃO	1.600,00	10.000,00			
3.3.90.33	PASSAGENS E DESPESAS COM LOCOMOÇÃO	1.600,00	5.000,00			
3.3.90.33	PASSAGENS E DESPESAS COM LOCOMOÇÃO	1.600,00	180.000,00			
3.3.90.36	OUTROS SERVIÇOS DE TERCEIROS - PESSOA FÍSICA	1.500,00	495.000,00			
3.3.90.36	OUTROS SERVIÇOS DE TERCEIROS - PESSOA FÍSICA	1.600,00	70.000,00			
3.3.90.36	OUTROS SERVIÇOS DE TERCEIROS - PESSOA FÍSICA	1.600,00	36.800,00			
3.3.90.36	OUTROS SERVIÇOS DE TERCEIROS - PESSOA FÍSICA	1.600,00	100.000,00			
3.3.90.36	OUTROS SERVIÇOS DE TERCEIROS - PESSOA FÍSICA	1.600,00	80.000,00			
3.3.90.36	OUTROS SERVIÇOS DE TERCEIROS - PESSOA FÍSICA	1.600,00	50.000,00			
3.3.90.36	OUTROS SERVIÇOS DE TERCEIROS - PESSOA FÍSICA	1.600,00	50.000,00			
3.3.90.36	OUTROS SERVIÇOS DE TERCEIROS - PESSOA FÍSICA	1.600,00	15.000,00			
3.3.90.36	OUTROS SERVIÇOS DE TERCEIROS - PESSOA FÍSICA	1.600,00	50.000,00			
3.3.90.36	OUTROS SERVIÇOS DE TERCEIROS - PESSOA FÍSICA	1.600,00	50.000,00			
3.3.90.36	OUTROS SERVIÇOS DE TERCEIROS - PESSOA FÍSICA	1.600,00	150.000,00			
3.3.90.36	OUTROS SERVIÇOS DE TERCEIROS - PESSOA FÍSICA	1.602,00	20.000,00			
3.3.90.36	OUTROS SERVIÇOS DE TERCEIROS - PESSOA FÍSICA	1.621,00	10.000,00			
3.3.90.36	OUTROS SERVIÇOS DE TERCEIROS - PESSOA FÍSICA	1.621,00	20.000,00			
3.3.90.36	OUTROS SERVIÇOS DE TERCEIROS - PESSOA FÍSICA	1.632,00	10.000,00			
3.3.90.39	OUTROS SERVIÇOS DE TERCEIROS - PESSOA JURÍDICA	1.500,00	250.000,00			
3.3.90.39	OUTROS SERVIÇOS DE TERCEIROS - PESSOA JURÍDICA	1.600,00	30.000,00			
3.3.90.39	OUTROS SERVIÇOS DE TERCEIROS - PESSOA JURÍDICA	1.600,00	20.000,00			
3.3.90.39	OUTROS SERVIÇOS DE TERCEIROS - PESSOA JURÍDICA	1.600,00	25.000,00			
3.3.90.39	OUTROS SERVIÇOS DE TERCEIROS - PESSOA JURÍDICA	1.600,00	100.000,00			
3.3.90.39	OUTROS SERVIÇOS DE TERCEIROS - PESSOA JURÍDICA	1.600,00	30.000,00			
3.3.90.39	OUTROS SERVIÇOS DE TERCEIROS - PESSOA JURÍDICA	1.600,00	130.000,00			
3.3.90.39	OUTROS SERVIÇOS DE TERCEIROS - PESSOA JURÍDICA	1.602,00	15.000,00			
3.3.90.39	OUTROS SERVIÇOS DE TERCEIROS - PESSOA JURÍDICA	1.621,00	50.000,00			
3.3.90.39	OUTROS SERVIÇOS DE TERCEIROS - PESSOA JURÍDICA	1.621,00	50.000,00			
3.3.90.39	OUTROS SERVIÇOS DE TERCEIROS - PESSOA JURÍDICA	1.632,00	10.000,00			
3.3.90.40	SERVIÇOS DE TECNOLOGIA DA INFORMAÇÃO E COMUNICAÇÃO - PJ	1.500,00	20.000,00			
3.3.90.40	SERVIÇOS DE TECNOLOGIA DA INFORMAÇÃO E COMUNICAÇÃO - PJ	1.600,00	20.000,00			

**PREF. MUNICIPAL DE MILTON BRANDÃO**

Centro - CNPJ:01612590/0001-76

Orçamento Programa - Exercício de 2024

NATUREZA DA DESPESA POR ORGÃO E UNIDADE

Anexo 02

Page 16

Lei: , Data:

PODER	02 PODER EXECUTIVO					
ORGÃO	11 FUNDO MUNICIPAL DE SAÚDE - FMS					
UNIDADE	00 FUNDO MUNICIPAL DE SAÚDE - FMS					
Código	Especificação	F.R.	Elemento	Modalidade	Grupo	Categoria Econômica
3.3.90.40	SERVIÇOS DE TECNOLOGIA DA INFORMAÇÃO E COMUNICAÇÃO - PJ	1.621,00	5.000,00			
3.3.90.47	OBRIGAÇÕES TRIBUTÁRIAS E CONTRIBUTIVAS	1.500,00	20.000,00			
3.3.90.47	OBRIGAÇÕES TRIBUTÁRIAS E CONTRIBUTIVAS	1.600,00	30.000,00			
3.3.90.48	OUTROS AUXÍLIOS FINANCEIROS A PESSOAS FÍSICAS	1.500,00	53.000,00			
3.3.90.92	DESPESAS DE EXERCÍCIOS ANTERIORES	1.500,00	30.000,00			
3.3.90.92	DESPESAS DE EXERCÍCIOS ANTERIORES	1.600,00	15.000,00			
4.0.00.00	DESPESAS DE CAPITAL	0.000.000				610.000,00
4.4.00.00	INVESTIMENTOS	0.000.000			610.000,00	
4.4.90.00	APLICAÇÕES DIRETAS	0.000.000		610.000,00		
4.4.90.51	OBRAS E INSTALAÇÕES	1.500,00	60.000,00			
4.4.90.51	OBRAS E INSTALAÇÕES	1.601,00	100.000,00			
4.4.90.52	EQUIPAMENTOS E MATERIAL PERMANENTE	1.500,00	110.000,00			
4.4.90.52	EQUIPAMENTOS E MATERIAL PERMANENTE	1.600,00	5.000,00			
4.4.90.52	EQUIPAMENTOS E MATERIAL PERMANENTE	1.601,00	300.000,00			
4.4.90.52	EQUIPAMENTOS E MATERIAL PERMANENTE	1.621,00	10.000,00			
4.4.90.52	EQUIPAMENTOS E MATERIAL PERMANENTE	1.632,00	5.000,00			
4.4.90.61	AQUISIÇÃO DE IMÓVEIS	1.500,00	20.000,00			
TOTAL						7.315.310,00



PREF. MUNICIPAL DE MILTON BRANDÃO

Centro - CNPJ:01612590/0001-76

Orçamento Programa - Exercício de 2024

NATUREZA DA DESPESA POR ORGÃO E UNIDADE

Anexo 02
Page 17

Lei: , Data:

PODER 02 PODER EXECUTIVO						
ORGÃO 12 SECRETARIA DE GOVERNO E SEGURANÇA PÚBLICA						
UNIDADE 00 SECRETARIA DE GOVERNO E SEGURANÇA PÚBLICA						
Código	Especificação	F.R.	Elemento	Modalidade	Grupo	Categoria Econômica
3.0.00.00	DESPESAS CORRENTES	0.000.000				471.000,00
3.1.00.00	PESSOAL E ENCARGOS SOCIAIS	0.000.000			280.000,00	
3.1.90.00	APLICAÇÕES DIRETAS	0.000.000		280.000,00		
3.1.90.11	VENCIMENTOS E VANTAGENS FIXAS - PESSOAL CIVIL	1.500.00	210.000,00			
3.1.90.13	OBRIGAÇÕES PATRONAIS	1.500.00	70.000,00			
3.3.00.00	OUTRAS DESPESAS CORRENTES	0.000.000			191.000,00	
3.3.90.00	APLICAÇÕES DIRETAS	0.000.000		191.000,00		
3.3.90.14	DIÁRIAS - CIVIL	1.500.00	6.000,00			
3.3.90.30	MATERIAL DE CONSUMO	1.500.00	40.000,00			
3.3.90.33	PASSAGENS E DESPESAS COM LOCOMOÇÃO	1.500.00	15.000,00			
3.3.90.36	OUTROS SERVIÇOS DE TERCEIROS - PESSOA FÍSICA	1.500.00	65.000,00			
3.3.90.39	OUTROS SERVIÇOS DE TERCEIROS - PESSOA JURÍDICA	1.500.00	10.000,00			
3.3.90.40	SERVIÇOS DE TECNOLOGIA DA INFORMAÇÃO E COMUNICAÇÃO - PJ	1.500.00	55.000,00			
4.0.00.00	DESPESAS DE CAPITAL	0.000.000				8.000,00
4.4.00.00	INVESTIMENTOS	0.000.000			8.000,00	
4.4.90.00	APLICAÇÕES DIRETAS	0.000.000		8.000,00		
4.4.90.52	EQUIPAMENTOS E MATERIAL PERMANENTE	1.500.00	8.000,00			
TOTAL						479.000,00



PREF. MUNICIPAL DE MILTON BRANDÃO

Centro - CNPJ:01612590/0001-76

Orçamento Programa - Exercício de 2024

NATUREZA DA DESPESA POR ORGÃO E UNIDADE

Anexo 02
Page 18

Lei: , Data:

PODER 02 PODER EXECUTIVO						
ORGÃO 14 CONTROLADORIA GERAL DO MUNICÍPIO						
UNIDADE 00 CONTROLADORIA GERAL DO MUNICÍPIO						
Código	Especificação	F.R.	Elemento	Modalidade	Grupo	Categoria Econômica
3.0.00.00	DESPESAS CORRENTES	0.000.000				138.000,00
3.1.00.00	PESSOAL E ENCARGOS SOCIAIS	0.000.000			95.000,00	
3.1.90.00	APLICAÇÕES DIRETAS	0.000.000		95.000,00		
3.1.90.11	VENCIMENTOS E VANTAGENS FIXAS - PESSOAL CIVIL	1.500.00	70.000,00			
3.1.90.13	OBRIGAÇÕES PATRONAIS	1.500.00	25.000,00			
3.3.00.00	OUTRAS DESPESAS CORRENTES	0.000.000			43.000,00	
3.3.90.00	APLICAÇÕES DIRETAS	0.000.000		43.000,00		
3.3.90.14	DIÁRIAS - CIVIL	1.500.00	2.000,00			
3.3.90.30	MATERIAL DE CONSUMO	1.500.00	5.000,00			
3.3.90.35	SERVIÇOS DE CONSULTORIA	1.500.00	20.000,00			
3.3.90.36	OUTROS SERVIÇOS DE TERCEIROS - PESSOA FÍSICA	1.500.00	6.000,00			
3.3.90.39	OUTROS SERVIÇOS DE TERCEIROS - PESSOA JURÍDICA	1.500.00	10.000,00			
4.0.00.00	DESPESAS DE CAPITAL	0.000.000				10.000,00
4.4.00.00	INVESTIMENTOS	0.000.000			10.000,00	
4.4.90.00	APLICAÇÕES DIRETAS	0.000.000		10.000,00		
4.4.90.52	EQUIPAMENTOS E MATERIAL PERMANENTE	1.500.00	10.000,00			
TOTAL						148.000,00



PREF. MUNICIPAL DE MILTON BRANDÃO

Centro - CNPJ:01612590/0001-76

Orçamento Programa - Exercício de 2024

NATUREZA DA DESPESA POR ORGÃO E UNIDADE

Anexo 02
Page 19

Lei: , Data:

PODER 02 PODER EXECUTIVO						
ORGÃO 15 FUNDO MUNIC. DOS DIR. DA CRIANÇA E DO ADOLESCENTE						
UNIDADE 00 FUNDO MUNICIPAL DA CRIANÇA E DO ADOLESCENTE						
Código	Especificação	F.R.	Elemento	Modalidade	Grupo	Categoria Econômica
3.0.00.00	DESPESAS CORRENTES	0.000.000				16.000,00
3.3.00.00	OUTRAS DESPESAS CORRENTES	0.000.000			16.000,00	
3.3.90.00	APLICAÇÕES DIRETAS	0.000.000		16.000,00		
3.3.90.30	MATERIAL DE CONSUMO	1.500.00	6.000,00			
3.3.90.36	OUTROS SERVIÇOS DE TERCEIROS - PESSOA FÍSICA	1.500.00	5.000,00			
3.3.90.39	OUTROS SERVIÇOS DE TERCEIROS - PESSOA JURÍDICA	1.500.00	5.000,00			
4.0.00.00	DESPESAS DE CAPITAL	0.000.000				4.000,00
4.4.00.00	INVESTIMENTOS	0.000.000			4.000,00	
4.4.90.00	APLICAÇÕES DIRETAS	0.000.000		4.000,00		
4.4.90.52	EQUIPAMENTOS E MATERIAL PERMANENTE	1.500.00	4.000,00			
TOTAL						20.000,00

**PREF. MUNICIPAL DE MILTON BRANDÃO**

Centro - CNPJ:01612590/0001-76

Orçamento Programa - Exercício de 2024

NATUREZA DA DESPESA POR ORGÃO E UNIDADEAnexo 02
Page 20

Lei: , Data:

PODER 02 PODER EXECUTIVO						
ORGÃO 16 FUNDO MUNICIPAL DE SEGURANÇA PÚBLICA - FUMSEP						
UNIDADE 00 FUNDO MUNICIPAL DE SEGURANÇA PÚBLICA - FUMSEP						
Código	Especificação	F.R.	Elemento	Modalidade	Grupo	Categoria Econômica
3.0.00.00	DESPESAS CORRENTES	0.000.000				28.000,00
3.3.00.00	OUTRAS DESPESAS CORRENTES	0.000.000				
3.3.90.00	APLICAÇÕES DIRETAS	0.000.000		28.000,00		
3.3.90.30	MATERIAL DE CONSUMO	1.500.00	10.000,00			
3.3.90.36	OUTROS SERVIÇOS DE TERCEIROS - PESSOA FÍSICA	1.500.00	10.000,00			
3.3.90.39	OUTROS SERVIÇOS DE TERCEIROS - PESSOA JURÍDICA	1.500.00	8.000,00			
4.0.00.00	DESPESAS DE CAPITAL	0.000.000				2.000,00
4.4.00.00	INVESTIMENTOS	0.000.000			2.000,00	
4.4.90.00	APLICAÇÕES DIRETAS	0.000.000		2.000,00		
4.4.90.52	EQUIPAMENTOS E MATERIAL PERMANENTE	1.500.00	2.000,00			
T O T A L						30.000,00

**PREF. MUNICIPAL DE MILTON BRANDÃO**

Centro - CNPJ:01612590/0001-76

Orçamento Programa - Exercício de 2024

NATUREZA DA DESPESA POR ORGÃO E UNIDADEAnexo 02
Page 21

Lei: , Data:

PODER 02 PODER EXECUTIVO						
ORGÃO 17 SECRETARIA DE TRANSPORTE - SETRAS						
UNIDADE 00 SECRETARIA DE TRANSPORTE - SETRAS						
Código	Especificação	F.R.	Elemento	Modalidade	Grupo	Categoria Econômica
3.0.00.00	DESPESAS CORRENTES	0.000.000				836.000,00
3.1.00.00	PESSOAL E ENCARGOS SOCIAIS	0.000.000			240.000,00	
3.1.90.00	APLICAÇÕES DIRETAS	0.000.000		240.000,00		
3.1.90.11	VENCIMENTOS E VANTAGENS FIXAS - PESSOAL CIVIL	1.500.00	180.000,00			
3.1.90.13	OBRIGAÇÕES PATRONAIS	1.500.00	60.000,00			
3.3.00.00	OUTRAS DESPESAS CORRENTES	0.000.000			596.000,00	
3.3.90.00	APLICAÇÕES DIRETAS	0.000.000		596.000,00		
3.3.90.14	DIÁRIAS - CIVIL	1.500.00	6.000,00			
3.3.90.30	MATERIAL DE CONSUMO	1.500.00	400.000,00			
3.3.90.33	PASSAGENS E DESPESAS COM LOCOMOÇÃO	1.500.00	20.000,00			
3.3.90.36	OUTROS SERVIÇOS DE TERCEIROS - PESSOA FÍSICA	1.500.00	120.000,00			
3.3.90.39	OUTROS SERVIÇOS DE TERCEIROS - PESSOA JURÍDICA	1.500.00	50.000,00			
4.0.00.00	DESPESAS DE CAPITAL	0.000.000				70.000,00
4.4.00.00	INVESTIMENTOS	0.000.000			70.000,00	
4.4.90.00	APLICAÇÕES DIRETAS	0.000.000		70.000,00		
4.4.90.51	OBRAS E INSTALAÇÕES	1.500.00	59.000,00			
4.4.90.51	OBRAS E INSTALAÇÕES	1.706.00	5.000,00			
4.4.90.52	EQUIPAMENTOS E MATERIAL PERMANENTE	1.500.00	6.000,00			
T O T A L						906.000,00

**PREF. MUNICIPAL DE MILTON BRANDÃO**

Centro - CNPJ:01612590/0001-76

Orçamento Programa - Exercício de 2024

NATUREZA DA DESPESA POR ORGÃO E UNIDADEAnexo 02
Page 22

Lei: , Data:

PODER 02 PODER EXECUTIVO						
ORGÃO 18 SECRETARIA MUNICIPAL DE TURISMO - SEMTUR						
UNIDADE 00 SECRETARIA MUNICIPAL DE TURISMO - SEMTUR						
Código	Especificação	F.R.	Elemento	Modalidade	Grupo	Categoria Econômica
3.0.00.00	DESPESAS CORRENTES	0.000.000				87.000,00
3.1.00.00	PESSOAL E ENCARGOS SOCIAIS	0.000.000			78.000,00	
3.1.90.00	APLICAÇÕES DIRETAS	0.000.000		78.000,00		
3.1.90.11	VENCIMENTOS E VANTAGENS FIXAS - PESSOAL CIVIL	1.500.00	60.000,00			
3.1.90.13	OBRIGAÇÕES PATRONAIS	1.500.00	18.000,00			
3.3.00.00	OUTRAS DESPESAS CORRENTES	0.000.000			9.000,00	
3.3.90.00	APLICAÇÕES DIRETAS	0.000.000		9.000,00		
3.3.90.30	MATERIAL DE CONSUMO	1.500.00	3.000,00			
3.3.90.36	OUTROS SERVIÇOS DE TERCEIROS - PESSOA FÍSICA	1.500.00	3.000,00			
3.3.90.39	OUTROS SERVIÇOS DE TERCEIROS - PESSOA JURÍDICA	1.500.00	3.000,00			
4.0.00.00	DESPESAS DE CAPITAL	0.000.000				22.000,00
4.4.00.00	INVESTIMENTOS	0.000.000			22.000,00	
4.4.90.00	APLICAÇÕES DIRETAS	0.000.000		22.000,00		
4.4.90.51	OBRAS E INSTALAÇÕES	1.500.00	10.000,00			
4.4.90.51	OBRAS E INSTALAÇÕES	1.706.00	10.000,00			
4.4.90.52	EQUIPAMENTOS E MATERIAL PERMANENTE	1.500.00	2.000,00			
T O T A L						109.000,00



PREF. MUNICIPAL DE MILTON BRANDÃO

Centro - CNPJ:01612590/0001-76

Orçamento Programa - Exercício de 2024

NATUREZA DA DESPESA POR ORGÃO E UNIDADE

Anexo 02

Page 23

Lei: , Data:

PODER 02 PODER EXECUTIVO						
ORGÃO 19 SECRETARIAMUNICIPAL DO MEIO AMBIENTE						
UNIDADE 00 SECRETARIAMUNICIPAL DO MEIO AMBIENTE						
Código	Especificação	F.R.	Elemento	Modalidade	Grupo	Categoria Econômica
3.0.00.00	DESPESAS CORRENTES	0.000.000				113.000,00
3.1.00.00	PESSOAL E ENCARGOS SOCIAIS	0.000.000			48.000,00	
3.1.90.00	APLICAÇÕES DIRETAS	0.000.000		48.000,00		
3.1.90.04	CONTRATAÇÃO POR TEMPO DETERMINADO	1.500,00	1.000,00			
3.1.90.11	VENCIMENTOS E VANTAGENS FIXAS - PESSOAL CIVIL	1.500,00	40.000,00			
3.1.90.13	OBRIGAÇÕES PATRONAIS	1.500,00	7.000,00			
3.3.00.00	OUTRAS DESPESAS CORRENTES	0.000.000			65.000,00	
3.3.90.00	APLICAÇÕES DIRETAS	0.000.000		65.000,00		
3.3.90.14	DIÁRIAS - CIVIL	1.500,00	5.000,00			
3.3.90.30	MATERIAL DE CONSUMO	1.500,00	15.000,00			
3.3.90.36	OUTROS SERVIÇOS DE TERCEIROS - PESSOA FÍSICA	1.500,00	30.000,00			
3.3.90.39	OUTROS SERVIÇOS DE TERCEIROS - PESSOA JURÍDICA	1.500,00	15.000,00			
4.0.00.00	DESPESAS DE CAPITAL	0.000.000				5.000,00
4.4.00.00	INVESTIMENTOS	0.000.000			5.000,00	
4.4.90.00	APLICAÇÕES DIRETAS	0.000.000		5.000,00		
4.4.90.52	EQUIPAMENTOS E MATERIAL PERMANENTE	1.500,00	5.000,00			
TOTAL						118.000,00



PREF. MUNICIPAL DE MILTON BRANDÃO

Centro - CNPJ:01612590/0001-76

Orçamento Programa - Exercício de 2024

NATUREZA DA DESPESA POR ORGÃO E UNIDADE

Anexo 02

Page 24

Lei: , Data:

PODER 90 RESERVA DE CONTINGÊNCIA						
ORGÃO 90 RESERVA DE CONTINGÊNCIA						
UNIDADE 00 RESERVA DE CONTINGÊNCIA						
Código	Especificação	F.R.	Elemento	Modalidade	Grupo	Categoria Econômica
9.0.00.00	RESERVA DE CONTINGÊNCIA	0.000.000				450.000,00
9.9.00.00	RESERVA DE CONTINGÊNCIA	0.000.000			450.000,00	
9.9.99.00	RESERVA DE CONTINGÊNCIA	0.000.000		450.000,00		
9.9.99.99	RESERVA DE CONTINGÊNCIA	1.500,00	450.000,00			
TOTAL						450.000,00
TOTAL GERAL						46.451.430,00

FRANCISCO EVANGELISTA Assinado de forma digital por FRANCISCO EVANGELISTA RESENDE:18233600334
RESENDE:18233600334 Dados: 2023.11.30 09:44:29 -03'00'

FRANCISCO EVANGELISTA RESENDE
PREFEITO MUNICIPAL
182.336.003-34



PREF. MUNICIPAL DE MILTON BRANDÃO

Centro - CNPJ:01612590/0001-76

Orçamento Programa - Exercício de 2024

Anexo 06

Page 1

Lei: , Data:

PROGRAMA DE TRABALHO

(Inc.II, § 2º, Art.2º)

01 PODER LEGISLATIVO					
01 CÂMARA MUNICIPAL					
Código	Especificação	Operação Especial	Projetos	Atividades	T o t a l
01	Legislativa		185.000,00	935.000,00	1.120.000,00
01	031 Ação Legislativa		185.000,00	935.000,00	1.120.000,00
01	031 0001 ENCARGO LEGISLATIVO		185.000,00	789.500,00	974.500,00
01.031.0001.1001.0000	REFORMA ESTRUTURAS DO PREDIO DA CAMARA		20.000,00		20.000,00
01.031.0001.1002.0000	EQUIPAR A CAMARA MUNICIPAL		65.000,00		65.000,00
01.031.0001.1003.0000	EQUIPAR O GABINETE DO PREFEITO		100.000,00		100.000,00
01.031.0001.2001.0000	MANUTENÇÃO ADMINISTRATIVA DA CÂMARA MUNICIPAL			244.500,00	244.500,00
01.031.0001.2002.0000	PESSOAL E ENCARGOS SOCIAIS			543.000,00	543.000,00
01.031.0001.2003.0000	CONTRIBUIÇÃO A ENTIDADES			2.000,00	2.000,00
01	031 0030 DESENVOLVIMENTO INSTITUCIONAL			145.500,00	145.500,00
01.031.0030.2004.0000	DIVULGAÇÃO INSTITUCIONAIS A OUTRAS ENTIDADES			17.000,00	17.000,00
01.031.0030.2005.0000	MANUTENÇÃO DE ASSESSORIA			128.500,00	128.500,00
TOTAL		0,00	185.000,00	935.000,00	1.120.000,00

**PREF. MUNICIPAL DE MILTON BRANDÃO**

Centro - CNPJ:01612590/0001-76

Orçamento Programa - Exercício de 2024

Anexo 06

Page 2

Lei: , Data:

PROGRAMA DE TRABALHO

(Inc.II, § 2º, Art.2º)

02 PODER EXECUTIVO					
01 GABINETE DO PREFEITO					
Código	Especificação	Operação Especial	Projetos	Atividades	T o t a l
04	Administração			829.000,00	829.000,00
04	122 Administração Geral			829.000,00	829.000,00
04	122 0041 GERENCIA ADMINISTRATIVA E FINANCEIRA			829.000,00	829.000,00
04.122.0041.2006.0000	MANUTENÇÃO ADM. DO GABINETE DO PREFEITO			616.000,00	616.000,00
04.122.0041.2007.0000	DIVULGAÇÃO INSTITUCIONAL DO EXECUTIVO			100.000,00	100.000,00
04.122.0041.2112.0000	PROMOÇÕES, RECEPÇÕES E SOLENIDADES			113.000,00	113.000,00
TOTAL		0,00	0,00	829.000,00	829.000,00

**PREF. MUNICIPAL DE MILTON BRANDÃO**

Centro - CNPJ:01612590/0001-76

Orçamento Programa - Exercício de 2024

Anexo 06

Page 3

Lei: , Data:

PROGRAMA DE TRABALHO

(Inc.II, § 2º, Art.2º)

02 PODER EXECUTIVO					
02 SECRETARIA MUNICIPAL DE ADMINISTRAÇÃO E FINANÇAS					
Código	Especificação	Operação Especial	Projetos	Atividades	T o t a l
04	Administração		10.000,00	3.063.000,00	3.073.000,00
04	122 Administração Geral		10.000,00	3.063.000,00	3.073.000,00
04	122 0041 GERENCIA ADMINISTRATIVA E FINANCEIRA		10.000,00	3.031.000,00	3.041.000,00
04.122.0041.1042.0000	AQUISIÇÃO DE VEÍCULOS		10.000,00		10.000,00
04.122.0041.2010.0000	MANUTENÇÃO DA SECRETARIA DE ADM. E FINANÇAS			2.336.000,00	2.336.000,00
04.122.0041.2011.0000	MANUTENÇÃO DO SETOR DE CONTABILIDADE			245.000,00	245.000,00
04.122.0041.2013.0000	CONTRIBUIÇÃO AO PASEP			450.000,00	450.000,00
04	122 0042 ASSISTÊNCIA FINANCEIRA			32.000,00	32.000,00
04.122.0042.2016.0000	CONTRIBUIÇÃO A ENTIDADE			32.000,00	32.000,00
28	Encargos Especiais			100.000,00	100.000,00
28	843 Serviço da Dívida Interna			100.000,00	100.000,00
28	843 0002 OPERAÇÕES ESPECIAIS			100.000,00	100.000,00
28.843.0002.2012.0000	ENCARGOS COM PARCELAMENTO DA DÍVIDA			100.000,00	100.000,00
TOTAL		0,00	10.000,00	3.163.000,00	3.173.000,00

**PREF. MUNICIPAL DE MILTON BRANDÃO**

Centro - CNPJ:01612590/0001-76

Orçamento Programa - Exercício de 2024

Anexo 06

Page 4

Lei: , Data:

PROGRAMA DE TRABALHO

(Inc.II, § 2º, Art.2º)

02 PODER EXECUTIVO					
03 SECRETARIA MUNIC. DE AGRICULTURA E MEIO AMBIENTE					
Código	Especificação	Operação Especial	Projetos	Atividades	T o t a l
18	Gestão Ambiental			39.000,00	39.000,00
18	541 Preservação e Conservação Ambiental			39.000,00	39.000,00
18	541 0041 GERENCIA ADMINISTRATIVA E FINANCEIRA			39.000,00	39.000,00
18.541.0041.2072.0000	MANUTENÇÃO DO DEPARTAMENTO DE AGRIC. E MEIO AMBIENTE			39.000,00	39.000,00
20	Agricultura		12.000,00	442.000,00	454.000,00
20	122 Administração Geral		2.000,00	365.000,00	367.000,00
20	122 0041 GERENCIA ADMINISTRATIVA E FINANCEIRA		2.000,00	365.000,00	367.000,00
20.122.0041.1005.0000	EQUIPAMENTO DA SEC. DE AGRICULTURA E MEIO AMBIENTE		2.000,00		2.000,00
20.122.0041.2014.0000	MANUTENÇÃO DA SEC. DE AGRICULTURA E MEIO-AMBIENTE			365.000,00	365.000,00
20	605 Abastecimento		5.000,00	77.000,00	82.000,00
20	605 0041 GERENCIA ADMINISTRATIVA E FINANCEIRA		5.000,00		5.000,00
20.605.0041.1065.0000	CONSTRUÇÃO E/OU REFORMA DO MATADOURO PUBLICO MUNICIPAL		5.000,00		5.000,00
20	605 0393 INFRA-ESTRUTURA RURAL			77.000,00	77.000,00
20.605.0393.2015.0000	ASSISTÊNCIA TÉCNICA AO PRODUTOR RURAL			42.000,00	42.000,00
20.605.0393.2075.0000	MANUTENÇÃO E CONSERVAÇÃO DO MERCADO MUNICIPAL			35.000,00	35.000,00
20	606 Extensão Rural		5.000,00		5.000,00
20	606 0041 GERENCIA ADMINISTRATIVA E FINANCEIRA		5.000,00		5.000,00
20.606.0041.1104.0000	AQUISIÇÃO DE TRATOR COM IMPLEMENTOS		5.000,00		5.000,00
TOTAL		0,00	12.000,00	481.000,00	493.000,00



PREF. MUNICIPAL DE MILTON BRANDÃO

Centro - CNPJ:01612590/0001-76

Orçamento Programa - Exercício de 2024

Anexo 06

Page 5

Lei: , Data:

PROGRAMA DE TRABALHO

(Inc.II, § 2º, Art.2º)

02 PODER EXECUTIVO					
04 SECRETARIA MUNICIPAL DE EDUCAÇÃO E CULTURA					
Código	Especificação	Operação Especial	Projetos	Atividades	T o t a l
12	Educação		10.498.770,00	12.995.570,00	23.494.340,00
12	122 Administração Geral		25.000,00	607.000,00	632.000,00
12	122 0041 GERENCIA ADMINISTRATIVA E FINANCEIRA			60.000,00	60.000,00
12.122.0041.2070.0000	CONCESSÃO DE BOLSAS DE ESTUDOS			60.000,00	60.000,00
12	122 0278 MANUTENÇÃO DO ENSINO FUNDAMENTAL		25.000,00	547.000,00	572.000,00
12.122.0278.1007.0000	EQUIPAR A SECRETARIA DE EDUCAÇÃO		15.000,00		15.000,00
12.122.0278.1042.0000	AQUISIÇÃO DE VEÍCULOS		10.000,00		10.000,00
12.122.0278.2017.0000	MANUTENÇÃO ADMINIST. DA SEC.MUN. DE EDUCAÇÃO E CULTURA			547.000,00	547.000,00
12	361 Ensino Fundamental		10.023.270,00	8.785.470,00	18.808.740,00
12	361 0278 MANUTENÇÃO DO ENSINO FUNDAMENTAL		10.023.270,00	8.785.470,00	18.808.740,00
12.361.0278.1006.0000	EQUIPAR AS ESCOLAS DO MUNICÍPIO		135.000,00		135.000,00
12.361.0278.1009.0000	REFORMA E CONSTRUÇÃO DE PRÉDIOS ESCOLARES		130.000,00		130.000,00
12.361.0278.1010.0000	CONSTRUÇÃO, REFORMA E AMPLIAÇÃO DE ESCOLAS MUNICIPAIS		120.000,00		120.000,00
12.361.0278.1014.0000	CONSTRUÇÃO DE QUADRA DE ESPORTES EM UNIDADES ESCOLARES		53.000,00		53.000,00
12.361.0278.1042.0000	AQUISIÇÃO DE VEÍCULOS		20.000,00		20.000,00
12.361.0278.1088.0000	CONSTRUÇÃO DE QUADRA POLIESPORTIVA NAS ESCOLAS - FUNDEF		2.000.000,00		2.000.000,00
12.361.0278.1089.0000	CONSTRUÇÃO, REFORMA E AMPLIAÇÃO DE UNIDADES ESCOLARES - FUNDEF		5.000.000,00		5.000.000,00
12.361.0278.1090.0000	AQUISIÇÃO DE VEICULOS - FUNDEF		1.165.270,00		1.165.270,00
12.361.0278.1091.0000	AQUISIÇÃO DE EQUIPAMENTOS E MOBILIÁRIOS PARA ESCOLAS - FUNDEF		1.300.000,00		1.300.000,00
12.361.0278.1092.0000	REFORMA DA BIBLIOTECA MANTIDA PELA SEDUC - FUNDEF		100.000,00		100.000,00
12.361.0278.2019.0000	MANUTENÇÃO DO PROGRAMA PDDE			13.200,00	13.200,00
12.361.0278.2020.0000	MANUTENÇÃO DA MERENDA ESCOLAR - PNAE			80.000,00	80.000,00
12.361.0278.2025.0000	MAN. DO TRANSPORTE ESCOLAR ENS. FUNDAMENTAL FUNDEB 30%			583.000,00	583.000,00
12.361.0278.2028.0000	MANUTENÇÃO DO PNAE 25% EDUCAÇÃO			52.000,00	52.000,00
12.361.0278.2030.0000	MANUTENÇÃO DO TRANSPORTE ESCOLAR 25% EDUCAÇÃO			400.000,00	400.000,00
12.361.0278.2037.0000	ENCARGOS COM OS PROFISSIONAIS DA EDUC. BÁSICA - FUNDEB 70%			4.222.370,00	4.222.370,00
12.361.0278.2076.0000	MANUTENÇÃO DO PROGRAMA SALÁRIO EDUCAÇÃO			167.000,00	167.000,00
12.361.0278.2088.0000	MANUTENÇÃO DO PROGRAMA NACIONAL DO TRANSPORTE ESCOLAR - PNATE			94.900,00	94.900,00
12.361.0278.2091.0000	MANUTENÇÃO DO ENSINO FUNDAMENTAL			1.272.000,00	1.272.000,00
12.361.0278.2100.0000	MANUTENÇÃO DO SISTEMA MUNICIPAL DE ENSINO - FUNDEF			1.195.000,00	1.195.000,00
12.361.0278.2105.0000	MANUTENÇÃO DO ENSINO FUNDAMENTAL 30% - FUNDEB			706.000,00	706.000,00
12	362 Ensino Médio			55.000,00	55.000,00
12	362 0269 ENSINO REGULAR			55.000,00	55.000,00
12.362.0269.2089.0000	PROGRAMA ESTADUAL DE TRANSPORTE ESCOLAR - PROETE			55.000,00	55.000,00
12	365 Educação Infantil		430.500,00	2.982.100,00	3.412.600,00

**PREF. MUNICIPAL DE MILTON BRANDÃO**

Centro - CNPJ:01612590/0001-76

Orçamento Programa - Exercício de 2024

Anexo 06

Page 6

Lei: , Data:

PROGRAMA DE TRABALHO

(Inc.II, § 2º, Art.2º)

02 PODER EXECUTIVO					
04 SECRETARIA MUNICIPAL DE EDUCAÇÃO E CULTURA					
Código	Especificação	Operação Especial	Projetos	Atividades	Total
12 365 0302	PRÉ-ESCOLAR		310.000,00	1.547.600,00	1.857.600,00
12.365.0302.1008.0000	CONSTRUÇÃO DE ESCOLAS MUNICIPAIS		55.000,00		55.000,00
12.365.0302.1026.0000	EQUIPAR E MODERNIZAR O ENSINO INFANTIL		255.000,00		255.000,00
12.365.0302.2020.0000	MANUTENÇÃO DA MERENDA ESCOLAR - PNAE			62.100,00	62.100,00
12.365.0302.2029.0000	MANUTENÇÃO DO ENSINO INFANTIL - PRÉ-ESCOLAR - FUNDEB 30%			270.000,00	270.000,00
12.365.0302.2090.0000	MANUTENÇÃO DO ENSINO INFANTIL			56.000,00	56.000,00
12.365.0302.2113.0000	ENCARGOS COM OS PROFISSIONAIS DA EDUC. INFANTIL - PRÉ-ESCOLAR - FUNDEB 70%			1.159.500,00	1.159.500,00
12 365 0303	CRECHE		120.500,00	1.434.500,00	1.555.000,00
12.365.0303.1018.0000	CONSTRUÇÃO E REFORMA DE CRECHES		120.500,00		120.500,00
12.365.0303.2082.0000	MANUTENÇÃO DO ENSINO INFANTIL - CRECHE - FUNDEB 30%			185.000,00	185.000,00
12.365.0303.2095.0000	ENCARGOS COM OS PROFISSIONAIS DA EDUC. INFANTIL - CRECHE - FUNDEB 70%			1.249.500,00	1.249.500,00
12 366	Educação de Jovens e Adultos			566.000,00	566.000,00
12 366 0278	MANUTENÇÃO DO ENSINO FUNDAMENTAL			10.000,00	10.000,00
12.366.0278.2020.0000	MANUTENÇÃO DA MERENDA ESCOLAR - PNAE			10.000,00	10.000,00
12 366 0303	CRECHE			160.000,00	160.000,00
12.366.0303.2038.0000	ENCARGOS COM O PESSOAL ADMINISTRATIVO 30%			160.000,00	160.000,00
12 366 0305	EDUCAÇÃO DE JOVENS E ADULTOS			396.000,00	396.000,00
12.366.0305.2037.0000	ENCARGOS COM OS PROFISSIONAIS DA EDUC. BÁSICA - FUNDEB 70%			396.000,00	396.000,00
12 392	Difusão Cultural		20.000,00		20.000,00
12 392 0336	AÇÃO CULTURAL		20.000,00		20.000,00
12.392.0336.1011.0000	CONSTRUÇÃO REFORMA E AMPL. DE BIBLIOTECAS		20.000,00		20.000,00
13	Cultura			300.000,00	300.000,00
13 392	Difusão Cultural			300.000,00	300.000,00
13 392 0336	AÇÃO CULTURAL			300.000,00	300.000,00
13.392.0336.2032.0000	CELEBRAÇÃO DE DATAS CÍVIS, FOLCLÓRICAS E RELIGIOSAS			255.000,00	255.000,00
13.392.0336.2097.0000	PROMOÇÃO DE EVENTOS ARTÍSTICOS E CULTURAIS			45.000,00	45.000,00
TOTAL		0,00	10.498.770,00	13.295.570,00	23.794.340,00



PREF. MUNICIPAL DE MILTON BRANDÃO

Centro - CNPJ:01612590/0001-76

Orçamento Programa - Exercício de 2024

Anexo 06

Page 7

Lei: , Data:

PROGRAMA DE TRABALHO

(Inc.II, § 2º, Art.2º)

02 PODER EXECUTIVO					
05 SERETARIA DE OBRAS E INFRA-ESTRUTURA					
Código	Especificação	Operação Especial	Projetos	Atividades	T o t a l
04	Administração		2.000,00	989.000,00	991.000,00
04	122 Administração Geral		2.000,00	989.000,00	991.000,00
04	122 0041 GERENCIA ADMINISTRATIVA E FINANCEIRA		2.000,00	989.000,00	991.000,00
04.122.0041.1017.0000	EQUIPAR A SECRETARIA DE OBRAS E SERVIÇOS URBANOS		2.000,00		2.000,00
04.122.0041.2039.0000	MAUTENÇÃO DA SECRETARIA DE OBRAS E SERVIÇOS URBANOS			989.000,00	989.000,00
15	Urbanismo		1.832.280,00	990.000,00	2.822.280,00
15	451 Infra-Estrutura Urbana		1.832.280,00	200.000,00	2.032.280,00
15	451 0392 MELHORIA NA INFRAESTRUTURA URBANA		1.715.280,00	200.000,00	1.915.280,00
15.451.0392.1025.0000	ABERTURA E ADEQUAÇÃO DE VIAS URBANAS		17.000,00		17.000,00
15.451.0392.1042.0000	AQUISIÇÃO DE VEÍCULOS		10.000,00		10.000,00
15.451.0392.1062.0000	PAVIMENTAÇÃO ASFALTICA DE VIAS PÚBLICAS		170.000,00		170.000,00
15.451.0392.1063.0000	CONSTRUÇÃO E RESTAURAÇÃO DE PRAÇAS PÚBLICAS		201.000,00		201.000,00
15.451.0392.1066.0000	CONSTRUÇÃO E REFORMA DE CANTEIROS CENTRAIS DE RUAS E AVENIDAS		15.000,00		15.000,00
15.451.0392.1067.0000	CONSTRUÇÃO E RECUPERAÇÃO DE CALÇAMENTOS		1.214.700,00		1.214.700,00
15.451.0392.1100.0000	AQUISIÇÃO DE IMÓVEIS		10.000,00		10.000,00
15.451.0392.1101.0000	CONSTRUÇÃO, AMPL. E/OU RECUPERAÇÃO DE CEMITÉRIO		10.000,00		10.000,00
15.451.0392.1109.0000	CONSTRUÇÃO DE UM PORTAL NA SEDE DO MUNICÍPIO		67.580,00		67.580,00
15.451.0392.2083.0000	MANUTENÇÃO E RECUPERAÇÃO DE CALÇAMENTO			200.000,00	200.000,00
15	451 0393 INFRA-ESTRUTURA RURAL		22.000,00		22.000,00
15.451.0393.1027.0000	PERFURAÇÃO DE POÇOS ARTEZIANOS E CACIMBÕES		22.000,00		22.000,00
15	451 0403 DESENVOLVIMENTO URBANO E REGULARIZAÇÃO FUNDIARA		25.000,00		25.000,00
15.451.0403.1020.0000	CONSTRUÇÃO REFORMA E AMPLIAÇÃO DE PRÉDIOS PÚBLICOS		25.000,00		25.000,00
15	451 0417 ABASTECIMENTO D'ÁGUA		70.000,00		70.000,00
15.451.0417.1028.0000	AMPLIAÇÃO DE REDE DE DISTRIB. DE ÁGUA DA SEDE		70.000,00		70.000,00
15	452 Serviços Urbanos			790.000,00	790.000,00
15	452 0403 DESENVOLVIMENTO URBANO E REGULARIZAÇÃO FUNDIARA			70.000,00	70.000,00
15.452.0403.2040.0000	MANUTENÇÃO DE PRAÇAS PÚBLICAS			70.000,00	70.000,00
15	452 0417 ABASTECIMENTO D'ÁGUA			720.000,00	720.000,00
15.452.0417.2042.0000	MANUTENÇÃO DA REDE DE ABASTECIMENTO DE ÁGUA			720.000,00	720.000,00
17	Saneamento		101.000,00	460.000,00	561.000,00
17	452 Serviços Urbanos			460.000,00	460.000,00
17	452 0403 DESENVOLVIMENTO URBANO E REGULARIZAÇÃO FUNDIARA			460.000,00	460.000,00
17.452.0403.2041.0000	MANUTENÇÃO DA LIMPEZA PÚBLICA			460.000,00	460.000,00
17	511 Saneamento Básico Rural		91.000,00		91.000,00



PREF. MUNICIPAL DE MILTON BRANDÃO

Centro - CNPJ:01612590/0001-76

Orçamento Programa - Exercício de 2024

Anexo 06

Page 8

Lei: , Data:

PROGRAMA DE TRABALHO

(Inc.II, § 2º, Art.2º)

02 PODER EXECUTIVO					
05 SERETARIA DE OBRAS E INFRA-ESTRUTURA					
Código	Especificação	Operação Especial	Projetos	Atividades	T o t a l
17	511 0401 MELHORIA HABITACIONAL		80.000,00		80.000,00
17.511.0401.1037.0000	CONSTRUÇÃO DE MODULOS SANITÁRIOS DOMICILIARES		80.000,00		80.000,00
17	511 0417 ABASTECIMENTO D'ÁGUA		11.000,00		11.000,00
17.511.0417.1012.0000	CONSTRUÇÃO E MANUTENÇÃO DE AÇUDES E BARRAGENS		11.000,00		11.000,00
17	512 Saneamento Básico Urbano		10.000,00		10.000,00
17	512 0392 MELHORIA NA INFRAESTRUTURA URBANA		10.000,00		10.000,00
17.512.0392.1103.0000	CONSTRUÇÃO DE ATERRO SANITÁRIO		10.000,00		10.000,00
25	Energia		32.000,00	225.000,00	257.000,00
25	752 Energia Elétrica		32.000,00	225.000,00	257.000,00
25	752 0374 ILUMINAÇÃO PÚBLICA		32.000,00	225.000,00	257.000,00
25.752.0374.1024.0000	ADEQUAÇÃO DA REDE DE ILUMINAÇÃO PÚBLICA		22.000,00		22.000,00
25.752.0374.1108.0000	CONSTRUÇÃO DE SISTEMA DE ENERGIA SOLAR		10.000,00		10.000,00
25.752.0374.2087.0000	MANUTENÇÃO DA ILUMINAÇÃO PÚBLICA			225.000,00	225.000,00
TOTAL		0,00	1.967.280,00	2.664.000,00	4.631.280,00

**PREF. MUNICIPAL DE MILTON BRANDÃO**

Centro - CNPJ:01612590/0001-76

Orçamento Programa - Exercício de 2024

Anexo 06

Page 9

Lei: , Data:

PROGRAMA DE TRABALHO

(Inc.II, § 2º, Art.2º)

02 PODER EXECUTIVO					
06 SECRETARIA MUNICIPAL DE SAÚDE					
Código	Especificação	Operação Especial	Projetos	Atividades	T o t a l
10	Saúde			231.000,00	231.000,00
10	122 Administração Geral			231.000,00	231.000,00
10	122 0041 GERENCIA ADMINISTRATIVA E FINANCEIRA			231.000,00	231.000,00
10.122.0041.2096.0000	MANUTENÇÃO DA SECRETARIA MUNICIPAL DE SAÚDE			231.000,00	231.000,00
TOTAL		0,00	0,00	231.000,00	231.000,00

**PREF. MUNICIPAL DE MILTON BRANDÃO**

Centro - CNPJ:01612590/0001-76

Orçamento Programa - Exercício de 2024

Anexo 06

Page 10

Lei: , Data:

PROGRAMA DE TRABALHO

(Inc.II, § 2º, Art.2º)

02 PODER EXECUTIVO					
07 SECRETARIA MUNICIPAL DE ASSISTECIAL SOCIAL					
Código	Especificação	Operação Especial	Projetos	Atividades	T o t a l
08	Assistência Social		38.000,00	2.302.000,00	2.340.000,00
08	122 Administração Geral		4.000,00	357.000,00	361.000,00
08	122 0041 GERENCIA ADMINISTRATIVA E FINANCEIRA		4.000,00	357.000,00	361.000,00
08.122.0041.1040.0000	EQUIPAR A SEC. MUN. DE ASSISTÊNCIA SOCIAL		4.000,00		4.000,00
08.122.0041.2055.0000	MANUT. ADM. DA SEC. DE ASSISTENCIA SOCIAL			357.000,00	357.000,00
08	241 Assistência ao Idoso		5.000,00	26.000,00	31.000,00
08	241 0153 ATENÇÃO BÁSICA AO IDOSO		5.000,00	26.000,00	31.000,00
08.241.0153.1064.0000	AQUISIÇÃO DE EQUIPAMENTOS DIVERSOS		5.000,00		5.000,00
08.241.0153.2092.0000	AÇÕES DE APOIO A PESSOA IDOSA			26.000,00	26.000,00
08	242 Assistência ao Portador de Deficiência			5.000,00	5.000,00
08	242 0159 ATENÇÃO AO PORTADOR DE DEFICIÊNCIA			5.000,00	5.000,00
08.242.0159.2059.0000	DISTRIBUIÇÃO DE APARELHO À PESSOA COM DEFICIÊNCIA.			5.000,00	5.000,00
08	243 Assistência à Criança e ao Adolescente		10.000,00	409.000,00	419.000,00
08	243 0166 ATENÇÃO A CRIANÇA E AO ADOLESCENTE			203.000,00	203.000,00
08.243.0166.2022.0000	PROGRAMA PRIMEIRA INFANCIA NO SUAS - CRIANÇA FELIZ			203.000,00	203.000,00
08	243 0168 APOIO INTEGRADO A CRIANÇA E AO ADOLESCENTE		10.000,00	206.000,00	216.000,00
08.243.0168.1041.0000	EQUIPAR O CONSELHO TUTELAR		10.000,00		10.000,00
08.243.0168.2061.0000	MANUTENÇÃO DO CONSELHO TUTELAR			206.000,00	206.000,00
08	244 Assistência Comunitária		19.000,00	1.505.000,00	1.524.000,00
08	244 0041 GERENCIA ADMINISTRATIVA E FINANCEIRA			10.000,00	10.000,00
08.244.0041.2060.0000	AUXILÍO FINANCEIRO A FAMÍLIA E CIDAD. NECESSITADOS			10.000,00	10.000,00
08	244 0172 ASSISTÊNCIA SOCIAL GERAL		19.000,00	1.495.000,00	1.514.000,00
08.244.0172.1013.0000	REFORMA E AMPLIAÇÃO DOS PREDIOS MANTIDOS PELO FMAS		3.000,00		3.000,00
08.244.0172.1031.0000	CONSTRUÇÃO DO PREDIO DOS CRAS CREAS E CENTRO DE CONVIVÊNCIA		3.000,00		3.000,00
08.244.0172.1042.0000	AQUISIÇÃO DE VEÍCULOS		5.000,00		5.000,00
08.244.0172.1061.0000	AQUISIÇÃO DE EQUIP. PARA O IGDBF		3.000,00		3.000,00
08.244.0172.1100.0000	AQUISIÇÃO DE IMÓVEIS		5.000,00		5.000,00
08.244.0172.2024.0000	MANUTENÇÃO DO SERVIÇO DE CONVIVENCIA E FORTALECIMENTO DE VÍNCULO - SCFV			92.000,00	92.000,00
08.244.0172.2027.0000	MANUTENÇÃO DO FMAS			632.000,00	632.000,00
08.244.0172.2067.0000	MANUTENÇÃO DO PROG. AUXILIO BRASIL IGDBF			160.000,00	160.000,00
08.244.0172.2068.0000	MANUTENÇÃO DO CENTRO DE REFERENCIA DA ASSIST. SOCIAL - CRAS			356.000,00	356.000,00
08.244.0172.2099.0000	CONFINCIAMENTO ESTADUAL DA ASSISTENCIA SOCIAL			60.000,00	60.000,00
08.244.0172.2102.0000	ENCARGOS COM PESSOAS CARENTES			115.000,00	115.000,00
08.244.0172.2103.0000	MANUTENÇÃO DOS SERVIÇOS FUNERÁRIOS			40.000,00	40.000,00
08.244.0172.2104.0000	ASSISTÊNCIA À GESTANTE			40.000,00	40.000,00
TOTAL		0,00	38.000,00	2.302.000,00	2.340.000,00



PREF. MUNICIPAL DE MILTON BRANDÃO

Centro - CNPJ:01612590/0001-76

Orçamento Programa - Exercício de 2024

Anexo 06

Page 11

Lei: , Data:

PROGRAMA DE TRABALHO

(Inc. II, § 2º, Art. 2º)

02 PODER EXECUTIVO					
09 SECRETARIA MUN. DE JUVENTUDE ESPORTE E LAZER					
Código	Especificação	Operação Especial	Projetos	Atividades	T o t a l
04	Administração		2.500,00	140.000,00	142.500,00
04	122 Administração Geral		2.500,00	140.000,00	142.500,00
04	122 0041 GERENCIA ADMINISTRATIVA E FINANCEIRA		2.500,00	140.000,00	142.500,00
04.122.0041.1033.0000	EQUIPAR A SECRET. MUN. DA JUVENTUDE ESPORTE E LAZER		2.500,00		2.500,00
04.122.0041.2044.0000	MANUT. DA SEC. MUN. DA JUVENTUDE ESPORTE E LAZER			140.000,00	140.000,00
27	Desporto e Lazer		67.000,00	55.000,00	122.000,00
27	812 Desporto Comunitário		67.000,00	55.000,00	122.000,00
27	812 0041 GERENCIA ADMINISTRATIVA E FINANCEIRA		67.000,00	55.000,00	122.000,00
27.812.0041.1015.0000	CONSTRUÇÃO E AMPL. DE QUADRA ESPORTIVA		36.000,00		36.000,00
27.812.0041.1019.0000	CONSTRUÇÃO E REFORMA DE GINASIO POLIESPORTIVO		21.000,00		21.000,00
27.812.0041.1106.0000	CONSTRUÇÃO E/OU REFORMA DE CAMPO DE FUTEBOL		10.000,00		10.000,00
27.812.0041.2033.0000	REALIZAÇÃO DE TORNEIOS ESCOLARES			39.000,00	39.000,00
27.812.0041.2034.0000	REALIZAÇÃO DE TORNEIOS INTERCOMUNIDADES			16.000,00	16.000,00
TOTAL		0,00	69.500,00	195.000,00	264.500,00



PREF. MUNICIPAL DE MILTON BRANDÃO

Centro - CNPJ:01612590/0001-76

Orçamento Programa - Exercício de 2024

Anexo 06

Page 12

Lei: , Data:

PROGRAMA DE TRABALHO

(Inc. II, § 2º, Art. 2º)

02 PODER EXECUTIVO					
11 FUNDO MUNICIPAL DE SAÚDE - FMS					
Código	Especificação	Operação Especial	Projetos	Atividades	T o t a l
10	Saúde		550.000,00	6.765.310,00	7.315.310,00
10	301 Atenção Básica		550.000,00	5.656.800,00	6.206.800,00
10	301 0109 AÇÕES DE ATENÇÃO BÁSICA DA SAÚDE		550.000,00	5.656.800,00	6.206.800,00
10.301.0109.1036.0000	EQUIPAMENTO DA SECRETARIA DE SAÚDE/FMS		110.000,00		110.000,00
10.301.0109.1038.0000	CONSTRUÇÃO DE UNIDADE DE SAÚDE		150.000,00		150.000,00
10.301.0109.1039.0000	REFORMA E AMPLIAÇÃO DE UNIDADE DE SAÚDE		130.000,00		130.000,00
10.301.0109.1042.0000	AQUISIÇÃO DE VEÍCULOS		80.000,00		80.000,00
10.301.0109.1046.0000	AQUISIÇÃO DE GABINETE ODONTOLÓGICO		50.000,00		50.000,00
10.301.0109.1107.0000	CONSTRUÇÃO E EQUIPAMENTO DE ACADEMIA DE SAÚDE		30.000,00		30.000,00
10.301.0109.2018.0000	MANUTENÇÃO DO COFINACIAMENTO ESTADUAL À SAÚDE			171.100,00	171.100,00
10.301.0109.2036.0000	AÇÕES DE ENFRENTAMENTO AO COVID-19			110.000,00	110.000,00
10.301.0109.2043.0000	MANUTENÇÃO DO PROGRAMA DE PRÓTESE DENTÁRIA			65.000,00	65.000,00
10.301.0109.2045.0000	MANUTENÇÃO DO FUNDO MUNICIPAL DE SAÚDE - FMS			1.631.000,00	1.631.000,00
10.301.0109.2046.0000	MANUTENÇÃO DAS AÇÕES DE ATENÇÃO BÁSICA À SAÚDE			1.351.000,00	1.351.000,00
10.301.0109.2047.0000	AÇÕES DE INCENTIVO À SAÚDE BUCAL			258.000,00	258.000,00
10.301.0109.2048.0000	AÇÕES DO PROGRAMA DOS AGENTES COMUNITÁRIOS DE SAÚDE - PACS			735.000,00	735.000,00
10.301.0109.2049.0000	ESTRATÉGIA DE SAÚDE FAMÍLIA - ESF			504.000,00	504.000,00
10.301.0109.2051.0000	PROGRAMA DE TRANSPORTE FORA DE DOMICÍLIO			30.000,00	30.000,00
10.301.0109.2071.0000	IMPLEMENTO TEMPORÁRIO PARA CUSTEIO DA SAÚDE - EMENDAS PARLAMENTARES			300.000,00	300.000,00
10.301.0109.2079.0000	MANUTENÇÃO DAS AÇÕES DO PROG. SAÚDE NAS ESCOLAS			60.000,00	60.000,00
10.301.0109.2084.0000	MANUTENÇÃO DO PROGRAMA SAÚDE DA HORA			93.700,00	93.700,00
10.301.0109.2085.0000	AÇÕES DO PROGRAMA NASF			348.000,00	348.000,00
10	303 Suporte Profilático e Terapêutico			185.000,00	185.000,00
10	303 0109 AÇÕES DE ATENÇÃO BÁSICA DA SAÚDE			185.000,00	185.000,00
10.303.0109.2050.0000	PROMOÇÃO DA ASSISTÊNCIA FARMACÊUTICA NA ATENÇÃO BÁSICA			95.000,00	95.000,00
10.303.0109.2052.0000	MANUTENÇÃO DAS ATIVIDADES DE VACINAÇÃO			90.000,00	90.000,00
10	304 Vigilância Sanitária			326.510,00	326.510,00
10	304 0109 AÇÕES DE ATENÇÃO BÁSICA DA SAÚDE			326.510,00	326.510,00
10.304.0109.2054.0000	AÇÕES DE VIGILANCIA SANITÁRIA			326.510,00	326.510,00
10	305 Vigilância Epidemiológica			597.000,00	597.000,00
10	305 0109 AÇÕES DE ATENÇÃO BÁSICA DA SAÚDE			597.000,00	597.000,00
10.305.0109.2056.0000	MANUTENÇÃO DAS AÇÕES DE COMBATE ÀS ENDEMIAS			597.000,00	597.000,00
TOTAL		0,00	550.000,00	6.765.310,00	7.315.310,00

**PREF. MUNICIPAL DE MILTON BRANDÃO**

Centro - CNPJ:01612590/0001-76

Orçamento Programa - Exercício de 2024

Anexo 06

Page 13

Lei: , Data:

PROGRAMA DE TRABALHO

(Inc.II, § 2º, Art.2º)

02 PODER EXECUTIVO					
12 SECRETARIA DE GOVERNO E SEGURANÇA PÚBLICA					
Código	Especificação	Operação Especial	Projetos	Atividades	T o t a l
04	Administração			479.000,00	479.000,00
04	122 Administração Geral			132.000,00	132.000,00
04	122 0041 GERENCIA ADMINISTRATIVA E FINANCEIRA			132.000,00	132.000,00
04.122.0041.2073.0000	MANUTENÇÃO DA SEC. DE GOVERNO E SEGURANÇA PÚBLICA			132.000,00	132.000,00
04	181 Policiamento			347.000,00	347.000,00
04	181 0121 POLICIAMENTO CIVIL			347.000,00	347.000,00
04.181.0121.2009.0000	MANUTENÇÃO DA GUARDA MUNICIPAL			347.000,00	347.000,00
TOTAL		0,00	0,00	479.000,00	479.000,00

**PREF. MUNICIPAL DE MILTON BRANDÃO**

Centro - CNPJ:01612590/0001-76

Orçamento Programa - Exercício de 2024

Anexo 06

Page 14

Lei: , Data:

PROGRAMA DE TRABALHO

(Inc.II, § 2º, Art.2º)

02 PODER EXECUTIVO					
14 CONTROLADORIA GERAL DO MUNICÍPIO					
Código	Especificação	Operação Especial	Projetos	Atividades	T o t a l
04	Administração			148.000,00	148.000,00
04	124 Controle Interno			148.000,00	148.000,00
04	124 0056 CONTROLE E FISCALIZAÇÃO			148.000,00	148.000,00
04.124.0056.2021.0000	MANUTENÇÃO DA CONTROLADORIA GERAL DO MUNICÍPIO			148.000,00	148.000,00
TOTAL		0,00	0,00	148.000,00	148.000,00

**PREF. MUNICIPAL DE MILTON BRANDÃO**

Centro - CNPJ:01612590/0001-76

Orçamento Programa - Exercício de 2024

Anexo 06

Page 15

Lei: , Data:

PROGRAMA DE TRABALHO

(Inc.II, § 2º, Art.2º)

02 PODER EXECUTIVO					
15 FUNDO MUNIC. DOS DIR. DA CRIANÇA E DO ADOLESCENTE					
Código	Especificação	Operação Especial	Projetos	Atividades	T o t a l
08	Assistência Social			20.000,00	20.000,00
08	243 Assistência à Criança e ao Adolescente			20.000,00	20.000,00
08	243 0166 ATENÇÃO A CRIANÇA E AO ADOLESCENTE			20.000,00	20.000,00
08.243.0166.2093.0000	MANUTENÇÃO DO FUNDO MUNIC. DOS DIREITOS DA CRIANÇA E DO ADOLESCENTE			20.000,00	20.000,00
TOTAL		0,00	0,00	20.000,00	20.000,00

**PREF. MUNICIPAL DE MILTON BRANDÃO**

Centro - CNPJ:01612590/0001-76

Orçamento Programa - Exercício de 2024

Anexo 06

Page 16

Lei: , Data:

PROGRAMA DE TRABALHO

(Inc.II, § 2º, Art.2º)

02 PODER EXECUTIVO					
16 FUNDO MUNICIPAL DE SEGURANÇA PÚBLICA - FUMSEP					
Código	Especificação	Operação Especial	Projetos	Atividades	T o t a l
04	Administração			30.000,00	30.000,00
04	182 Defesa Civil			30.000,00	30.000,00
04	182 0121 POLICIAMENTO CIVIL			30.000,00	30.000,00
04.182.0121.2094.0000	MANUTENÇÃO DO FUNDO MUNICIPAL DE SEGURANÇA PÚBLICA			30.000,00	30.000,00
TOTAL		0,00	0,00	30.000,00	30.000,00



PREF. MUNICIPAL DE MILTON BRANDÃO

Centro - CNPJ:01612590/0001-76

Orçamento Programa - Exercício de 2024

Anexo 06

Page 17

Lei: , Data:

PROGRAMA DE TRABALHO
(Inc.II, § 2º, Art.2º)

02 PODER EXECUTIVO					
17 SECRETARIA DE TRANSPORTE - SETRAS					
Código	Especificação	Operação Especial	Projetos	Atividades	T o t a l
26	Transporte		64.000,00	842.000,00	906.000,00
26	122 Administração Geral			842.000,00	842.000,00
26	122 0041 GERENCIA ADMINISTRATIVA E FINANCEIRA			572.000,00	572.000,00
26.122.0041.2098.0000	MANUTENÇÃO ADM. DA SECRETARIA DE TRANSPORTES			572.000,00	572.000,00
26	122 0393 INFRA-ESTRUTURA RURAL			270.000,00	270.000,00
26.122.0393.2101.0000	MANUTENÇÃO DE ESTRADAS VICINAIS			270.000,00	270.000,00
26	782 Transporte Rodoviário		64.000,00		64.000,00
26	782 0401 MELHORIA HABITACIONAL		64.000,00		64.000,00
26.782.0401.1030.0000	CONSTRUÇÃO DE PONTES E PASSAGENS MOLHADAS		15.000,00		15.000,00
26.782.0401.1032.0000	CONSTRUÇÃO DE ESTRADAS VICINAIS		49.000,00		49.000,00
TOTAL		0,00	64.000,00	842.000,00	906.000,00



PREF. MUNICIPAL DE MILTON BRANDÃO

Centro - CNPJ:01612590/0001-76

Orçamento Programa - Exercício de 2024

Anexo 06

Page 18

Lei: , Data:

PROGRAMA DE TRABALHO
(Inc.II, § 2º, Art.2º)

02 PODER EXECUTIVO					
18 SECRETARIA MUNICIPAL DE TURISMO - SEMTUR					
Código	Especificação	Operação Especial	Projetos	Atividades	T o t a l
23	Comércio e Serviços		20.000,00	89.000,00	109.000,00
23	695 Turismo		20.000,00	89.000,00	109.000,00
23	695 0041 GERENCIA ADMINISTRATIVA E FINANCEIRA		20.000,00	89.000,00	109.000,00
23.695.0041.1016.0000	CRIAÇÃO DE POLO TURISTICO CONSTR. DO MIRANTE		20.000,00		20.000,00
23.695.0041.2035.0000	MANUTENÇÃO DA SECRETARIA MUNICIPAL DE TURISMO			89.000,00	89.000,00
TOTAL		0,00	20.000,00	89.000,00	109.000,00



PREF. MUNICIPAL DE MILTON BRANDÃO

Centro - CNPJ:01612590/0001-76

Orçamento Programa - Exercício de 2024

Anexo 06

Page 19

Lei: , Data:

PROGRAMA DE TRABALHO
(Inc.II, § 2º, Art.2º)

02 PODER EXECUTIVO					
19 SECRETARIAMUNICIPAL DO MEIO AMBIENTE					
Código	Especificação	Operação Especial	Projetos	Atividades	T o t a l
18	Gestão Ambiental			118.000,00	118.000,00
18	541 Preservação e Conservação Ambiental			118.000,00	118.000,00
18	541 0041 GERENCIA ADMINISTRATIVA E FINANCEIRA			118.000,00	118.000,00
18.541.0041.2115.0000	MANUTENÇÃO DA SECRETARIA DO MEIO AMBIENTE			118.000,00	118.000,00
TOTAL		0,00	0,00	118.000,00	118.000,00



PREF. MUNICIPAL DE MILTON BRANDÃO

Centro - CNPJ:01612590/0001-76

Orçamento Programa - Exercício de 2024

Anexo 06

Page 20

Lei: , Data:

PROGRAMA DE TRABALHO
(Inc.II, § 2º, Art.2º)

90 Reserva de Contingência					
90 RESERVA DE CONTIGEÊNCIA					
Código	Especificação	Operação Especial	Projetos	Atividades	T o t a l
99	Reserva de Contingência		450.000,00		450.000,00
99	999 Reserva de Contingência		450.000,00		450.000,00
99	999 9999 RESERVA DE CONTINGECIA		450.000,00		450.000,00
99.999.9999.9999.0000	RESERVA DE CONTIGENCIA		450.000,00		450.000,00
TOTAL		0,00	450.000,00	0,00	450.000,00
TOTAL GERAL		0,00	13.864.550,00	32.586.880,00	46.451.430,00

FRANCISCO EVANGELISTA Assinado de forma digital por FRANCISCO EVANGELISTA RESENDE:18233600334
RESENDE:18233600334 Dados: 2023.11.30 09:45:29 -03'00'

FRANCISCO EVANGELISTA RESENDE
PREFEITO MUNICIPAL
182.336.003-34

**PREF. MUNICIPAL DE MILTON BRANDÃO**

Centro - CNPJ:01612590/0001-76

Orçamento Programa - Exercício de 2024

Anexo 07

Page 1

Lei: , Data:

**PROGRAMA DE TRABALHO DO GOVERNO
 DEMONSTRATIVO DE FUNÇÕES, SUBFUNÇÕES E PROGRAMAS
 POR PROJETOS, ATIVIDADES E OPERAÇÕES ESPECIAIS**
 (Inc.II, § 2º, Art.2º)

Código	Especificação	Operação Especial	Projetos	Atividades	Total
01	Legislativa	0,00	185.000,00	935.000,00	1.120.000,00
01	031 Ação Legislativa	0,00	185.000,00	935.000,00	1.120.000,00
01	031 0001 ENCARGO LEGISLATIVO	0,00	185.000,00	789.500,00	974.500,00
01.031.0001.1001.0000	REFORMA ESTRUTURAS DO PREDIO DA CAMARA	0,00	20.000,00	0,00	20.000,00
01.031.0001.1002.0000	EQUIPAR A CAMARA MUNICIPAL	0,00	65.000,00	0,00	65.000,00
01.031.0001.1003.0000	EQUIPAR O GABINETE DO PREFEITO	0,00	100.000,00	0,00	100.000,00
01.031.0001.2001.0000	MANUTENÇÃO ADMINISTRATIVA DA CÂMARA MUNICIPAL	0,00	0,00	244.500,00	244.500,00
01.031.0001.2002.0000	PESSOAL E ENCARGOS SOCIAIS	0,00	0,00	543.000,00	543.000,00
01.031.0001.2003.0000	CONTRIBUIÇÃO A ENTIDADES	0,00	0,00	2.000,00	2.000,00
01	031 0030 DESENVOLVIMENTO INSTITUCIONAL	0,00	0,00	145.500,00	145.500,00
01.031.0030.2004.0000	DIVULGAÇÃO INSTITUCIONAIS A OUTRAS ENTIDADES	0,00	0,00	17.000,00	17.000,00
01.031.0030.2005.0000	MANUTENÇÃO DE ASSESSORIA	0,00	0,00	128.500,00	128.500,00
04	Administração	0,00	14.500,00	5.678.000,00	5.692.500,00
04	122 Administração Geral	0,00	14.500,00	5.153.000,00	5.167.500,00
04	122 0041 GERENCIA ADMINISTRATIVA E FINANCEIRA	0,00	14.500,00	5.121.000,00	5.135.500,00
04.122.0041.1017.0000	EQUIPAR A SECRETARIA DE OBRAS E SERVIÇOS URBANOS	0,00	2.000,00	0,00	2.000,00
04.122.0041.1033.0000	EQUIPAR A SECRET. MUN.DA JUVENTUDE ESPORTE E LAZER	0,00	2.500,00	0,00	2.500,00
04.122.0041.1042.0000	AQUISIÇÃO DE VEÍCULOS	0,00	10.000,00	0,00	10.000,00
04.122.0041.2006.0000	MANUTENÇÃO ADM. DO GABINETE DO PREFEITO	0,00	0,00	616.000,00	616.000,00
04.122.0041.2007.0000	DIVULGAÇÃO INSTITUCIONAL DO EXECUTIVO	0,00	0,00	100.000,00	100.000,00
04.122.0041.2010.0000	MANUTENÇÃO DA SECRETARIA DE ADM. E FINANÇAS	0,00	0,00	2.336.000,00	2.336.000,00
04.122.0041.2011.0000	MANUTENÇÃO DO SETOR DE CONTABILIDADE	0,00	0,00	245.000,00	245.000,00
04.122.0041.2013.0000	CONTRIBUIÇÃO AO PASEP	0,00	0,00	450.000,00	450.000,00
04.122.0041.2039.0000	MAUTENÇÃO DA SECRETARIA DE OBRAS E SERVIÇOS URBANOS	0,00	0,00	989.000,00	989.000,00
04.122.0041.2044.0000	MANUT. DA SEC. MUN. DA JUVENTUDE ESPORTE E LAZER	0,00	0,00	140.000,00	140.000,00
04.122.0041.2073.0000	MANUTENÇÃO DA SEC. DE GOVERNO E SEGURANÇA PUBLICA	0,00	0,00	132.000,00	132.000,00
04.122.0041.2112.0000	PROMOÇÕES, RECEPÇÕES E SOLENIDADES	0,00	0,00	113.000,00	113.000,00
04	122 0042 ASSISTÊNCIA FINANCEIRA	0,00	0,00	32.000,00	32.000,00
04.122.0042.2016.0000	CONTRIBUIÇÃO A ENTIDADE	0,00	0,00	32.000,00	32.000,00
04	124 Controle Interno	0,00	0,00	148.000,00	148.000,00
04	124 0056 CONTROLE E FISCALIZAÇÃO	0,00	0,00	148.000,00	148.000,00
04.124.0056.2021.0000	MANUTENÇÃO DA CONTROLADORIA GERAL DO MUNICIPIO	0,00	0,00	148.000,00	148.000,00
04	181 Policiamento	0,00	0,00	347.000,00	347.000,00
04	181 0121 POLICIAMENTO CIVIL	0,00	0,00	347.000,00	347.000,00
04.181.0121.2009.0000	MANUTENÇÃO DA GUARDA MUNICIPAL	0,00	0,00	347.000,00	347.000,00
04	182 Defesa Civil	0,00	0,00	30.000,00	30.000,00
04	182 0121 POLICIAMENTO CIVIL	0,00	0,00	30.000,00	30.000,00
04.182.0121.2094.0000	MANUTENÇÃO DO FUNDO MUNICIPAL DE SEGURANÇA PUBLICA	0,00	0,00	30.000,00	30.000,00
08	Assistência Social	0,00	38.000,00	2.322.000,00	2.360.000,00
08	122 Administração Geral	0,00	4.000,00	357.000,00	361.000,00



PREF. MUNICIPAL DE MILTON BRANDÃO

Centro - CNPJ:01612590/0001-76

Orçamento Programa - Exercício de 2024

Anexo 07

Page 2

Lei: , Data:

**PROGRAMA DE TRABALHO DO GOVERNO
DEMONSTRATIVO DE FUNÇÕES, SUBFUNÇÕES E PROGRAMAS
POR PROJETOS, ATIVIDADES E OPERAÇÕES ESPECIAIS
(Inc.II, § 2º, Art.2º)**

Código	Especificação	Operação Especial	Projetos	Atividades	Total
08	Assistência Social	0,00	38.000,00	2.322.000,00	2.360.000,00
08	122 Administração Geral	0,00	4.000,00	357.000,00	361.000,00
08	122 0041 GERENCIA ADMINISTRATIVA E FINANCEIRA	0,00	4.000,00	357.000,00	361.000,00
08.122.0041.1040.0000	EQUIPAR A SEC. MUN. DE ASSISTÊNCIA SOCIAL	0,00	4.000,00	0,00	4.000,00
08.122.0041.2055.0000	MANUT. ADM. DA SEC. DE ASSISTENCIA SOCIAL	0,00	0,00	357.000,00	357.000,00
08	241 Assistência ao Idoso	0,00	5.000,00	26.000,00	31.000,00
08	241 0153 ATENÇÃO BÁSICA AO IDOSO	0,00	5.000,00	26.000,00	31.000,00
08.241.0153.1064.0000	AQUISIÇÃO DE EQUIPAMENTOS DIVERSOS	0,00	5.000,00	0,00	5.000,00
08.241.0153.2092.0000	AÇÕES DE APOIO A PESSOA IDOSA	0,00	0,00	26.000,00	26.000,00
08	242 Assistência ao Portador de Deficiência	0,00	0,00	5.000,00	5.000,00
08	242 0159 ATENÇÃO AO PORTADOR DE DEFICIÊNCIA	0,00	0,00	5.000,00	5.000,00
08.242.0159.2059.0000	DISTRIBUIÇÃO DE APARELHO À PESSOA COM DEFICIÊNCIA.	0,00	0,00	5.000,00	5.000,00
08	243 Assistência à Criança e ao Adolescente	0,00	10.000,00	429.000,00	439.000,00
08	243 0166 ATENÇÃO A CRIANÇA E AO ADOLESCENTE	0,00	0,00	223.000,00	223.000,00
08.243.0166.2022.0000	PROGRAMA PRIMEIRA INFANCIA NO SUAS - CRIANÇA FELIZ	0,00	0,00	203.000,00	203.000,00
08.243.0166.2093.0000	MANUTENÇÃO DO FUNDO MUNIC. DOS DIREITOS DA CRIANÇA E DO ADOLESCENTE	0,00	0,00	20.000,00	20.000,00
08	243 0168 APOIO INTEGRADO A CRIANÇA E AO ADOLESCENTE	0,00	10.000,00	206.000,00	216.000,00
08.243.0168.1041.0000	EQUIPAR O CONSELHO TUTELAR	0,00	10.000,00	0,00	10.000,00
08.243.0168.2061.0000	MANUTENÇÃO DO CONSELHO TUTELAR	0,00	0,00	206.000,00	206.000,00
08	244 Assistência Comunitária	0,00	19.000,00	1.505.000,00	1.524.000,00
08	244 0041 GERENCIA ADMINISTRATIVA E FINANCEIRA	0,00	0,00	10.000,00	10.000,00
08.244.0041.2060.0000	AUXÍLIO FINANCEIRO A FAMÍLIA E CIDAD. NECESSITADOS	0,00	0,00	10.000,00	10.000,00
08	244 0172 ASSISTÊNCIA SOCIAL GERAL	0,00	19.000,00	1.495.000,00	1.514.000,00
08.244.0172.1013.0000	REFORMA E AMPLIAÇÃO DOS PREDIOS MANTIDOS PELO FMAS	0,00	3.000,00	0,00	3.000,00
08.244.0172.1031.0000	CONSTRUÇÃO DO PREDIO DOS CRAS CREAS E CENTRO DE CONVIVÊNCIA	0,00	3.000,00	0,00	3.000,00
08.244.0172.1042.0000	AQUISIÇÃO DE VEÍCULOS	0,00	5.000,00	0,00	5.000,00
08.244.0172.1061.0000	AQUISIÇÃO DE EQUIP. PARA O IGDBF	0,00	3.000,00	0,00	3.000,00
08.244.0172.1100.0000	AQUISIÇÃO DE IMÓVEIS	0,00	5.000,00	0,00	5.000,00
08.244.0172.2024.0000	MANUTENÇÃO DO SERVIÇO DE CONVIVÊNCIA E FORTALECIMENTO DE VÍNCULO - SCFV	0,00	0,00	92.000,00	92.000,00
08.244.0172.2027.0000	MANUTENÇÃO DO FMAS	0,00	0,00	632.000,00	632.000,00
08.244.0172.2067.0000	MANUTENÇÃO DO PROG. AUXILIO BRASIL IGDBF	0,00	0,00	160.000,00	160.000,00
08.244.0172.2068.0000	MANUTENÇÃO DO CENTRO DE REFERENCIA DA ASSIST. SOCIAL - CRAS	0,00	0,00	356.000,00	356.000,00
08.244.0172.2099.0000	CONFINACIAMENTO ESTADUAL DA ASSISTENCIA SOCIAL	0,00	0,00	60.000,00	60.000,00
08.244.0172.2102.0000	ENCARGOS COM PESSOAS CARENTES	0,00	0,00	115.000,00	115.000,00
08.244.0172.2103.0000	MANUTENÇÃO DOS SERVIÇOS FUNERÁRIOS	0,00	0,00	40.000,00	40.000,00
08.244.0172.2104.0000	ASSISTÊNCIA À GESTANTE	0,00	0,00	40.000,00	40.000,00
10	Saúde	0,00	550.000,00	6.996.310,00	7.546.310,00
10	122 Administração Geral	0,00	0,00	231.000,00	231.000,00
10	122 0041 GERENCIA ADMINISTRATIVA E FINANCEIRA	0,00	0,00	231.000,00	231.000,00
10.122.0041.2096.0000	MANUTENÇÃO DA SECRETARIA MUNICIPAL DE SAÚDE	0,00	0,00	231.000,00	231.000,00

PREF. MUNICIPAL DE MILTON BRANDÃO

Centro - CNPJ:01612590/0001-76

Orçamento Programa - Exercício de 2024

Anexo 07

Page 3

Lei: , Data:

**PROGRAMA DE TRABALHO DO GOVERNO
 DEMONSTRATIVO DE FUNÇÕES, SUBFUNÇÕES E PROGRAMAS
 POR PROJETOS, ATIVIDADES E OPERAÇÕES ESPECIAIS**
 (Inc.II, § 2º, Art.2º)

Código	Especificação	Operação Especial	Projetos	Atividades	Total
10	Saúde	0,00	550.000,00	6.996.310,00	7.546.310,00
10	122 Administração Geral	0,00	0,00	231.000,00	231.000,00
10	301 Atenção Básica	0,00	550.000,00	5.656.800,00	6.206.800,00
10	301 0109 AÇÕES DE ATENÇÃO BÁSICA DA SAÚDE	0,00	550.000,00	5.656.800,00	6.206.800,00
10.301.0109.1036.0000	EQUIPAMENTO DA SECRETARIA DE SAÚDE/FMS	0,00	110.000,00	0,00	110.000,00
10.301.0109.1038.0000	CONSTRUÇÃO DE UNIDADE DE SAÚDE	0,00	150.000,00	0,00	150.000,00
10.301.0109.1039.0000	REFORMA E AMPLIAÇÃO DE UNIDADE DE SAÚDE	0,00	130.000,00	0,00	130.000,00
10.301.0109.1042.0000	AQUISIÇÃO DE VEÍCULOS	0,00	80.000,00	0,00	80.000,00
10.301.0109.1046.0000	AQUISIÇÃO DE GABINETE ODONTOLÓGICO	0,00	50.000,00	0,00	50.000,00
10.301.0109.1107.0000	CONSTRUÇÃO E EQUIPAMENTO DE ACADEMIA DE SAÚDE	0,00	30.000,00	0,00	30.000,00
10.301.0109.2018.0000	MANUTENÇÃO DO COFINACIAMENTO ESTADUAL À SAÚDE	0,00	0,00	171.100,00	171.100,00
10.301.0109.2036.0000	AÇÕES DE ENFRENTAMENTO AO COVID-19	0,00	0,00	110.000,00	110.000,00
10.301.0109.2043.0000	MANUTENÇÃO DO PROGRAMA DE PRÓTESE DENTÁRIA	0,00	0,00	65.000,00	65.000,00
10.301.0109.2045.0000	MANUTENÇÃO DO FUNDO MUNICIPAL DE SAÚDE - FMS	0,00	0,00	1.631.000,00	1.631.000,00
10.301.0109.2046.0000	MANUTENÇÃO DAS AÇÕES DE ATENÇÃO BÁSICA À SAÚDE	0,00	0,00	1.351.000,00	1.351.000,00
10.301.0109.2047.0000	AÇÕES DE INCENTIVO À SAÚDE BUCAL	0,00	0,00	258.000,00	258.000,00
10.301.0109.2048.0000	AÇÕES DO PROGRAMA DOS AGENTES COMUNITÁRIOS DE SAÚDE - PACS	0,00	0,00	735.000,00	735.000,00
10.301.0109.2049.0000	ESTRATÉGIA DE SAÚDE FAMÍLIA - ESF	0,00	0,00	504.000,00	504.000,00
10.301.0109.2051.0000	PROGRAMA DE TRANSPORTE FORA DE DOMICÍLIO	0,00	0,00	30.000,00	30.000,00
10.301.0109.2071.0000	IMPLEMENTO TEMPORÁRIO PARA CUSTEIO DA SAÚDE - EMENDAS PARLAMENTARES	0,00	0,00	300.000,00	300.000,00
10.301.0109.2079.0000	MANUTENÇÃO DAS AÇÕES DO PROG. SAÚDE NAS ESCOLAS	0,00	0,00	60.000,00	60.000,00
10.301.0109.2084.0000	MANUTENÇÃO DO PROGRAMA SAÚDE DA HORA	0,00	0,00	93.700,00	93.700,00
10.301.0109.2085.0000	AÇÕES DO PROGRAMA NASF	0,00	0,00	348.000,00	348.000,00
10	303 Suporte Profilático e Terapêutico	0,00	0,00	185.000,00	185.000,00
10	303 0109 AÇÕES DE ATENÇÃO BÁSICA DA SAÚDE	0,00	0,00	185.000,00	185.000,00
10.303.0109.2050.0000	PROMOÇÃO DA ASSISTÊNCIA FARMACÊUTICA NA ATENÇÃO BÁSICA	0,00	0,00	95.000,00	95.000,00
10.303.0109.2052.0000	MANUTENÇÃO DAS ATIVIDADES DE VACINAÇÃO	0,00	0,00	90.000,00	90.000,00
10	304 Vigilância Sanitária	0,00	0,00	326.510,00	326.510,00
10	304 0109 AÇÕES DE ATENÇÃO BÁSICA DA SAÚDE	0,00	0,00	326.510,00	326.510,00
10.304.0109.2054.0000	AÇÕES DE VIGILANCIA SANITÁRIA	0,00	0,00	326.510,00	326.510,00
10	305 Vigilância Epidemiológica	0,00	0,00	597.000,00	597.000,00
10	305 0109 AÇÕES DE ATENÇÃO BÁSICA DA SAÚDE	0,00	0,00	597.000,00	597.000,00
10.305.0109.2056.0000	MANUTENÇÃO DAS AÇÕES DE COMBATE ÀS ENDEMIAS	0,00	0,00	597.000,00	597.000,00
12	Educação	0,00	10.498.770,00	12.995.570,00	23.494.340,00
12	122 Administração Geral	0,00	25.000,00	607.000,00	632.000,00
12	122 0041 GERENCIA ADMINISTRATIVA E FINANCEIRA	0,00	0,00	60.000,00	60.000,00
12.122.0041.2070.0000	CONCESSÃO DE BOLSAS DE ESTUDOS	0,00	0,00	60.000,00	60.000,00
12	122 0278 MANUTENÇÃO DO ENSINO FUNDAMENTAL	0,00	25.000,00	547.000,00	572.000,00
12.122.0278.1007.0000	EQUIPAR A SECRETARIA DE EDUCAÇÃO	0,00	15.000,00	0,00	15.000,00
12.122.0278.1042.0000	AQUISIÇÃO DE VEÍCULOS	0,00	10.000,00	0,00	10.000,00
12.122.0278.2017.0000	MANUTENÇÃO ADMINIST. DA SEC.MUN. DE EDUCAÇÃO E CULTURA	0,00	0,00	547.000,00	547.000,00



PREF. MUNICIPAL DE MILTON BRANDÃO

Centro - CNPJ:01612590/0001-76

Orçamento Programa - Exercício de 2024

Anexo 07

Page 4

Lei: , Data:

**PROGRAMA DE TRABALHO DO GOVERNO
DEMONSTRATIVO DE FUNÇÕES, SUBFUNÇÕES E PROGRAMAS
POR PROJETOS, ATIVIDADES E OPERAÇÕES ESPECIAIS**

(Inc.II, § 2º, Art.2º)

Código	Especificação	Operação Especial	Projetos	Atividades	Total
12	Educação	0,00	10.498.770,00	12.995.570,00	23.494.340,00
12	361 Ensino Fundamental	0,00	10.023.270,00	8.785.470,00	18.808.740,00
12	361 0278 MANUTENÇÃO DO ENSINO FUNDAMENTAL	0,00	10.023.270,00	8.785.470,00	18.808.740,00
12.361.0278.1006.0000	EQUIPAR AS ESCOLAS DO MUNICÍPIO	0,00	135.000,00	0,00	135.000,00
12.361.0278.1009.0000	REFORMA E CONSTRUÇÃO DE PRÉDIOS ESCOLARES	0,00	130.000,00	0,00	130.000,00
12.361.0278.1010.0000	CONSTRUÇÃO, REFORMA E AMPLIAÇÃO DE ESCOLAS MUNICIPAIS	0,00	120.000,00	0,00	120.000,00
12.361.0278.1014.0000	CONSTRUÇÃO DE QUADRA DE ESPORTES EM UNIDADES ESCOLARES	0,00	53.000,00	0,00	53.000,00
12.361.0278.1042.0000	AQUISIÇÃO DE VEÍCULOS	0,00	20.000,00	0,00	20.000,00
12.361.0278.1088.0000	CONSTRUÇÃO DE QUADRA POLIESPORTIVA NAS ESCOLAS - FUNDEF	0,00	2.000.000,00	0,00	2.000.000,00
12.361.0278.1089.0000	CONSTRUÇÃO, REFORMA E AMPLIAÇÃO DE UNIDADES ESCOLARES - FUNDEF	0,00	5.000.000,00	0,00	5.000.000,00
12.361.0278.1090.0000	AQUISIÇÃO DE VEÍCULOS - FUNDEF	0,00	1.165.270,00	0,00	1.165.270,00
12.361.0278.1091.0000	AQUISIÇÃO DE EQUIPAMENTOS E MOBILIÁRIOS PARA ESCOLAS - FUNDEF	0,00	1.300.000,00	0,00	1.300.000,00
12.361.0278.1092.0000	REFORMA DA BIBLIOTECA MANTIDA PELA SEDUC - FUNDEF	0,00	100.000,00	0,00	100.000,00
12.361.0278.2019.0000	MANUTENÇÃO DO PROGRAMA PDDE	0,00	0,00	13.200,00	13.200,00
12.361.0278.2020.0000	MANUTENÇÃO DA MERENDA ESCOLAR - PNAE	0,00	0,00	80.000,00	80.000,00
12.361.0278.2025.0000	MAN. DO TRANSPORTE ESCOLAR ENS. FUNDAMENTAL FUNDEB 30%	0,00	0,00	583.000,00	583.000,00
12.361.0278.2028.0000	MANUTENÇÃO DO PNAE 25% EDUCAÇÃO	0,00	0,00	52.000,00	52.000,00
12.361.0278.2030.0000	MANUTENÇÃO DO TRANSPORTE ESCOLAR 25% EDUCAÇÃO	0,00	0,00	400.000,00	400.000,00
12.361.0278.2037.0000	ENCARGOS COM OS PROFISSIONAIS DA EDUC. BÁSICA - FUNDEB 70%	0,00	0,00	4.222.370,00	4.222.370,00
12.361.0278.2076.0000	MANUTENÇÃO DO PROGRAMA SALÁRIO EDUCAÇÃO	0,00	0,00	167.000,00	167.000,00
12.361.0278.2088.0000	MANUTENÇÃO DO PROGRAMA NACIONAL DO TRANSPORTE ESCOLAR - PNATE	0,00	0,00	94.900,00	94.900,00
12.361.0278.2091.0000	MANUTENÇÃO DO ENSINO FUNDAMENTAL	0,00	0,00	1.272.000,00	1.272.000,00
12.361.0278.2100.0000	MANUTENÇÃO DO SISTEMA MUNICIPAL DE ENSINO - FUNDEF	0,00	0,00	1.195.000,00	1.195.000,00
12.361.0278.2105.0000	MANUTENÇÃO DO ENSINO FUNDAMENTAL 30% - FUNDEB	0,00	0,00	706.000,00	706.000,00
12	362 Ensino Médio	0,00	0,00	55.000,00	55.000,00
12	362 0269 ENSINO REGULAR	0,00	0,00	55.000,00	55.000,00
12.362.0269.2089.0000	PROGRAMA ESTADUAL DE TRANSPORTE ESCOLAR - PROETE	0,00	0,00	55.000,00	55.000,00
12	365 Educação Infantil	0,00	430.500,00	2.982.100,00	3.412.600,00
12	365 0302 PRÉ-ESCOLAR	0,00	310.000,00	1.547.600,00	1.857.600,00
12.365.0302.1008.0000	CONSTRUÇÃO DE ESCOLAS MUNICIPAIS	0,00	55.000,00	0,00	55.000,00
12.365.0302.1026.0000	EQUIPAR E MODERNIZAR O ENSINO INFANTIL	0,00	255.000,00	0,00	255.000,00
12.365.0302.2020.0000	MANUTENÇÃO DA MERENDA ESCOLAR - PNAE	0,00	0,00	62.100,00	62.100,00
12.365.0302.2029.0000	MANUTENÇÃO DO ENSINO INFANTIL - PRÉ-ESCOLAR - FUNDEB 30%	0,00	0,00	270.000,00	270.000,00
12.365.0302.2090.0000	MANUTENÇÃO DO ENSINO INFANTIL	0,00	0,00	56.000,00	56.000,00
12.365.0302.2113.0000	ENCARGOS COM OS PROFISSIONAIS DA EDUC. INFANTIL - PRÉ-ESCOLAR - FUNDEB 70%	0,00	0,00	1.159.500,00	1.159.500,00
12	365 0303 CRECHE	0,00	120.500,00	1.434.500,00	1.555.000,00
12.365.0303.1018.0000	CONSTRUÇÃO E REFORMA DE CRECHES	0,00	120.500,00	0,00	120.500,00
12.365.0303.2082.0000	MANUTENÇÃO DO ENSINO INFANTIL - CRECHE - FUNDEB 30%	0,00	0,00	185.000,00	185.000,00
12.365.0303.2095.0000	ENCARGOS COM OS PROFISSIONAIS DA EDUC. INFANTIL - CRECHE - FUNDEB 70%	0,00	0,00	1.249.500,00	1.249.500,00
12	366 Educação de Jovens e Adultos	0,00	0,00	566.000,00	566.000,00
12	366 0278 MANUTENÇÃO DO ENSINO FUNDAMENTAL	0,00	0,00	10.000,00	10.000,00
12.366.0278.2020.0000	MANUTENÇÃO DA MERENDA ESCOLAR - PNAE	0,00	0,00	10.000,00	10.000,00

MILTON BRANDÃO - PI

LOA 2024

PREF. MUNICIPAL DE MILTON BRANDÃO

Centro - CNPJ:01612590/0001-76

Orçamento Programa - Exercício de 2024

Anexo 07

Page 5

Lei: , Data:

**PROGRAMA DE TRABALHO DO GOVERNO
 DEMONSTRATIVO DE FUNÇÕES, SUBFUNÇÕES E PROGRAMAS
 POR PROJETOS, ATIVIDADES E OPERAÇÕES ESPECIAIS**

(Inc.II, § 2º, Art.2º)

Código	Especificação	Operação Especial	Projetos	Atividades	Total
12	Educação	0,00	10.498.770,00	12.995.570,00	23.494.340,00
12	366 Educação de Jovens e Adultos	0,00	0,00	566.000,00	566.000,00
12	366 0303 CRECHE	0,00	0,00	160.000,00	160.000,00
12.366.0303.2038.0000	ENCARGOS COM O PESSOAL ADMINISTRATIVO 30%	0,00	0,00	160.000,00	160.000,00
12	366 0305 EDUCAÇÃO DE JOVENS E ADULTONS	0,00	0,00	396.000,00	396.000,00
12.366.0305.2037.0000	ENCARGOS COM OS PROFISSIONAIS DA EDUC. BÁSICA - FUNDEB 70%	0,00	0,00	396.000,00	396.000,00
12	392 Difusão Cultural	0,00	20.000,00	0,00	20.000,00
12	392 0336 AÇÃO CULTURAL	0,00	20.000,00	0,00	20.000,00
12.392.0336.1011.0000	CONSTRUÇÃO REFORMA E AMPL. DE BIBLIOTECAS	0,00	20.000,00	0,00	20.000,00
13	Cultura	0,00	0,00	300.000,00	300.000,00
13	392 Difusão Cultural	0,00	0,00	300.000,00	300.000,00
13	392 0336 AÇÃO CULTURAL	0,00	0,00	300.000,00	300.000,00
13.392.0336.2032.0000	COMEMORAÇÃO DE DATAS CIVIS, FOLCLÓRICAS E RELIGIOSAS	0,00	0,00	255.000,00	255.000,00
13.392.0336.2097.0000	PROMOÇÃO DE EVENTOS ARTÍSTICOS E CULTURAIS	0,00	0,00	45.000,00	45.000,00
15	Urbanismo	0,00	1.832.280,00	990.000,00	2.822.280,00
15	451 Infra-Estrutura Urbana	0,00	1.832.280,00	200.000,00	2.032.280,00
15	451 0392 MELHORIA NA INFRAESTRUTURA URBANA	0,00	1.715.280,00	200.000,00	1.915.280,00
15.451.0392.1025.0000	ABERTURA E ADEQUAÇÃO DE VIAS URBANAS	0,00	17.000,00	0,00	17.000,00
15.451.0392.1042.0000	AQUISIÇÃO DE VEÍCULOS	0,00	10.000,00	0,00	10.000,00
15.451.0392.1062.0000	PAVIMENTAÇÃO ASFALTICA DE VIAS PÚBLICAS	0,00	170.000,00	0,00	170.000,00
15.451.0392.1063.0000	CONSTRUÇÃO E RESTAURAÇÃO DE PRAÇAS PÚBLICAS	0,00	201.000,00	0,00	201.000,00
15.451.0392.1066.0000	CONSTRUÇÃO E REFORMA DE CANTEIROS CENTRAIS DE RUAS E AVENIDAS	0,00	15.000,00	0,00	15.000,00
15.451.0392.1067.0000	CONSTRUÇÃO E RECUPERAÇÃO DE CALÇAMENTOS	0,00	1.214.700,00	0,00	1.214.700,00
15.451.0392.1100.0000	AQUISIÇÃO DE IMÓVEIS	0,00	10.000,00	0,00	10.000,00
15.451.0392.1101.0000	CONSTRUÇÃO, AMPL. E/OU RECUPERAÇÃO DE CEMITÉRIO	0,00	10.000,00	0,00	10.000,00
15.451.0392.1109.0000	CONSTRUÇÃO DE UM PORTAL NA SEDE DO MUNICÍPIO	0,00	67.580,00	0,00	67.580,00
15.451.0392.2083.0000	MANUTENÇÃO E RECUPERAÇÃO DE CALÇAMENTO	0,00	0,00	200.000,00	200.000,00
15	451 0393 INFRA-ESTRUTURA RURAL	0,00	22.000,00	0,00	22.000,00
15.451.0393.1027.0000	PERFURAÇÃO DE POÇOS ARTEZIANOS E CACIMBÕES	0,00	22.000,00	0,00	22.000,00
15	451 0403 DESENVOLVIMENTO URBANO E REGULARIZAÇÃO FUNDIARA	0,00	25.000,00	0,00	25.000,00
15.451.0403.1020.0000	CONSTRUÇÃO REFORMA E AMPLIAÇÃO DE PRÉDIOS PÚBLICOS	0,00	25.000,00	0,00	25.000,00
15	451 0417 ABASTECIMENTO D'ÁGUA	0,00	70.000,00	0,00	70.000,00
15.451.0417.1028.0000	AMPLIAÇÃO DE REDE DE DISTRIB. DE ÁGUA DA SEDE	0,00	70.000,00	0,00	70.000,00
15	452 Serviços Urbanos	0,00	0,00	790.000,00	790.000,00
15	452 0403 DESENVOLVIMENTO URBANO E REGULARIZAÇÃO FUNDIARA	0,00	0,00	70.000,00	70.000,00
15.452.0403.2040.0000	MANUTENÇÃO DE PRAÇAS PÚBLICAS	0,00	0,00	70.000,00	70.000,00
15	452 0417 ABASTECIMENTO D'ÁGUA	0,00	0,00	720.000,00	720.000,00
15.452.0417.2042.0000	MANUTENÇÃO DA REDE DE ABASTECIMENTO DE ÁGUA	0,00	0,00	720.000,00	720.000,00



PREF. MUNICIPAL DE MILTON BRANDÃO

Centro - CNPJ:01612590/0001-76

Orçamento Programa - Exercício de 2024

Anexo 07

Page 6

Lei: , Data:

**PROGRAMA DE TRABALHO DO GOVERNO
DEMONSTRATIVO DE FUNÇÕES, SUBFUNÇÕES E PROGRAMAS
POR PROJETOS, ATIVIDADES E OPERAÇÕES ESPECIAIS**

(Inc.II, § 2º, Art.2º)

Código	Especificação	Operação Especial	Projetos	Atividades	Total
15	Urbanismo	0,00	1.832.280,00	990.000,00	2.822.280,00
15	452 Serviços Urbanos	0,00	0,00	790.000,00	790.000,00
17	Saneamento	0,00	101.000,00	460.000,00	561.000,00
17	452 Serviços Urbanos	0,00	0,00	460.000,00	460.000,00
17	452 0403 DESENVOLVIMENTO URBANO E REGULARIZAÇÃO FUNDIARA	0,00	0,00	460.000,00	460.000,00
17.452.0403.2041.0000	MANUTENÇÃO DA LIMPEZA PÚBLICA	0,00	0,00	460.000,00	460.000,00
17	511 Saneamento Básico Rural	0,00	91.000,00	0,00	91.000,00
17	511 0401 MELHORIA HABITACIONAL	0,00	80.000,00	0,00	80.000,00
17.511.0401.1037.0000	CONSTRUÇÃO DE MODULOS SANITÁRIOS DOMICILIARES	0,00	80.000,00	0,00	80.000,00
17	511 0417 ABASTECIMENTO D'ÁGUA	0,00	11.000,00	0,00	11.000,00
17.511.0417.1012.0000	CONSTRUÇÃO E MANUTENÇÃO DE AÇUDES E BARRAGENS	0,00	11.000,00	0,00	11.000,00
17	512 Saneamento Básico Urbano	0,00	10.000,00	0,00	10.000,00
17	512 0392 MELHORIA NA INFRAESTRUTURA URBANA	0,00	10.000,00	0,00	10.000,00
17.512.0392.1103.0000	CONSTRUÇÃO DE ATERRO SANITÁRIO	0,00	10.000,00	0,00	10.000,00
18	Gestão Ambiental	0,00	0,00	157.000,00	157.000,00
18	541 Preservação e Conservação Ambiental	0,00	0,00	157.000,00	157.000,00
18	541 0041 GERENCIA ADMINISTRATIVA E FINANCEIRA	0,00	0,00	157.000,00	157.000,00
18.541.0041.2072.0000	MANUTENÇÃO DO DEPARTAMENTO DE AGRIC. E MEIO AMBIENTE	0,00	0,00	39.000,00	39.000,00
18.541.0041.2115.0000	MANUTENÇÃO DA SECRETARIA DO MEIO AMBIENTE	0,00	0,00	118.000,00	118.000,00
20	Agricultura	0,00	12.000,00	442.000,00	454.000,00
20	122 Administração Geral	0,00	2.000,00	365.000,00	367.000,00
20	122 0041 GERENCIA ADMINISTRATIVA E FINANCEIRA	0,00	2.000,00	365.000,00	367.000,00
20.122.0041.1005.0000	EQUIPAMENTO DA SEC. DE AGRICULTURA E MEIO AMBIENTE	0,00	2.000,00	0,00	2.000,00
20.122.0041.2014.0000	MANUTENÇÃO DA SEC. DE AGRICULTURA E MEIO-AMBIENTE	0,00	0,00	365.000,00	365.000,00
20	605 Abastecimento	0,00	5.000,00	77.000,00	82.000,00
20	605 0041 GERENCIA ADMINISTRATIVA E FINANCEIRA	0,00	5.000,00	0,00	5.000,00
20.605.0041.1065.0000	CONSTRUÇÃO E/OU REFORMA DO MATADOURO PUBLICO MUNICIPAL	0,00	5.000,00	0,00	5.000,00
20	605 0393 INFRA-ESTRUTURA RURAL	0,00	0,00	77.000,00	77.000,00
20.605.0393.2015.0000	ASSISTÊNCIA TÉCNICA AO PRODUTOR RURAL	0,00	0,00	42.000,00	42.000,00
20.605.0393.2075.0000	MANUTENÇÃO E CONSERVAÇÃO DO MERCADO MUNICIPAL	0,00	0,00	35.000,00	35.000,00
20	606 Extensão Rural	0,00	5.000,00	0,00	5.000,00
20	606 0041 GERENCIA ADMINISTRATIVA E FINANCEIRA	0,00	5.000,00	0,00	5.000,00
20.606.0041.1104.0000	AQUISIÇÃO DE TRATOR COM IMPLEMENTOS	0,00	5.000,00	0,00	5.000,00

**PREF. MUNICIPAL DE MILTON BRANDÃO**

Centro - CNPJ:01612590/0001-76

Orçamento Programa - Exercício de 2024

Anexo 07

Page 7

Lei: , Data:

**PROGRAMA DE TRABALHO DO GOVERNO
 DEMONSTRATIVO DE FUNÇÕES, SUBFUNÇÕES E PROGRAMAS
 POR PROJETOS, ATIVIDADES E OPERAÇÕES ESPECIAIS**
 (Inc.II, § 2º, Art.2º)

Código	Especificação	Operação Especial	Projetos	Atividades	T o t a l
20	Agricultura	0,00	12.000,00	442.000,00	454.000,00
23	Comércio e Serviços	0,00	20.000,00	89.000,00	109.000,00
23	695 Turismo	0,00	20.000,00	89.000,00	109.000,00
23	695 0041 GERENCIA ADMINISTRATIVA E FINANCEIRA	0,00	20.000,00	89.000,00	109.000,00
23.695.0041.1016.0000	criação de POLO TURISTICO CONSTR. DO MIRANTE	0,00	20.000,00	0,00	20.000,00
23.695.0041.2035.0000	MANUTENÇÃO DA SECRETARIA MUNICIPAL DE TURISMO	0,00	0,00	89.000,00	89.000,00
25	Energia	0,00	32.000,00	225.000,00	257.000,00
25	752 Energia Elétrica	0,00	32.000,00	225.000,00	257.000,00
25	752 0374 ILUMINAÇÃO PÚBLICA	0,00	32.000,00	225.000,00	257.000,00
25.752.0374.1024.0000	ADEQUAÇÃO DA REDE DE ILUMINAÇÃO PÚBLICA	0,00	22.000,00	0,00	22.000,00
25.752.0374.1108.0000	CONSTRUÇÃO DE SISTEMA DE ENERGIA SOLAR	0,00	10.000,00	0,00	10.000,00
25.752.0374.2087.0000	MANUTENÇÃO DA ILUMINAÇÃO PÚBLICA	0,00	0,00	225.000,00	225.000,00
26	Transporte	0,00	64.000,00	842.000,00	906.000,00
26	122 Administração Geral	0,00	0,00	842.000,00	842.000,00
26	122 0041 GERENCIA ADMINISTRATIVA E FINANCEIRA	0,00	0,00	572.000,00	572.000,00
26.122.0041.2098.0000	MANUTENÇÃO ADM. DA SECRETARIA DE TRANSPORTES	0,00	0,00	572.000,00	572.000,00
26	122 0393 INFRA-ESTRUTURA RURAL	0,00	0,00	270.000,00	270.000,00
26.122.0393.2101.0000	MANUTENÇÃO DE ESTRADAS VICINAIS	0,00	0,00	270.000,00	270.000,00
26	782 Transporte Rodoviário	0,00	64.000,00	0,00	64.000,00
26	782 0401 MELHORIA HABITACIONAL	0,00	64.000,00	0,00	64.000,00
26.782.0401.1030.0000	CONSTRUÇÃO DE PONTES E PASSAGENS MOLHADAS	0,00	15.000,00	0,00	15.000,00
26.782.0401.1032.0000	CONSTRUÇÃO DE ESTRADAS VICINAIS	0,00	49.000,00	0,00	49.000,00
27	Desporto e Lazer	0,00	67.000,00	55.000,00	122.000,00
27	812 Desporto Comunitário	0,00	67.000,00	55.000,00	122.000,00
27	812 0041 GERENCIA ADMINISTRATIVA E FINANCEIRA	0,00	67.000,00	55.000,00	122.000,00
27.812.0041.1015.0000	CONSTRUÇÃO E AMPL. DE QUADRA ESPORTIVA	0,00	36.000,00	0,00	36.000,00
27.812.0041.1019.0000	CONTRUÇÃO E REFORMA DE GINASIO POLIOESPORTIVO	0,00	21.000,00	0,00	21.000,00
27.812.0041.1106.0000	CONSTRUÇÃO E/OU REFORMA DE CAMPO DE FUTEBOL	0,00	10.000,00	0,00	10.000,00
27.812.0041.2033.0000	REALIZAÇÃO DE TORNEIOS ESCOLARES	0,00	0,00	39.000,00	39.000,00
27.812.0041.2034.0000	REALIZAÇÃO DE TORNEIOS INTERCOMUNIDADES	0,00	0,00	16.000,00	16.000,00
28	Encargos Especiais	0,00	0,00	100.000,00	100.000,00
28	843 Serviço da Dívida Interna	0,00	0,00	100.000,00	100.000,00
28	843 0002 OPERAÇÕES ESPECIAIS	0,00	0,00	100.000,00	100.000,00
28.843.0002.2012.0000	ENCARGOS COM PARCELAMENTO DA DÍVIDA	0,00	0,00	100.000,00	100.000,00

**PREF. MUNICIPAL DE MILTON BRANDÃO**

Centro - CNPJ:01612590/0001-76

Orçamento Programa - Exercício de 2024

Anexo 07

Page 8

Lei: , Data:

**PROGRAMA DE TRABALHO DO GOVERNO
 DEMONSTRATIVO DE FUNÇÕES, SUBFUNÇÕES E PROGRAMAS
 POR PROJETOS, ATIVIDADES E OPERAÇÕES ESPECIAIS**
 (Inc.II, § 2º, Art.2º)

Código	Especificação	Operação Especial	Projetos	Atividades	T o t a l
99	Reserva de Contingência	0,00	450.000,00	0,00	450.000,00
99	999 Reserva de Contingência	0,00	450.000,00	0,00	450.000,00
99	999 9999 RESERVA DE CONTINGENCIA	0,00	450.000,00	0,00	450.000,00
99.999.9999.9999.0000	RESERVA DE CONTINGENCIA	0,00	450.000,00	0,00	450.000,00
TOTAL		0,00	13.864.550,00	32.586.880,00	46.451.430,00

FRANCISCO EVANGELISTA
 RESENDE:18233600334
 Assinado de forma digital por
 FRANCISCO EVANGELISTA
 RESENDE:18233600334
 Dados: 2023.11.30 09:46:17 -0100
 FRANCISCO EVANGELISTA RESENDE
 PREFEITO MUNICIPAL
 182.336.003-34



PREF. MUNICIPAL DE MILTON BRANDÃO

Centro - CNPJ:01612590/0001-76

Orçamento Programa - Exercício de 2024

Anexo 08

Page 1

Lei: , Data:

**DESPESA POR FUNÇÃO, SUBFUNÇÃO E PROGRAMAS
CONFORME O VÍNCULO COM OS RECURSOS**
(Inc.II, § 2º, Art.2º)

Código	Especificação	Ordinário	Vinculado	Adm. Indireta	Total
01	Legislativa	1.120.000,00			1.120.000,00
01 031	Ação Legislativa	1.120.000,00			1.120.000,00
01 031 0001	ENCARGO LEGISLATIVO	974.500,00			974.500,00
01 031 0030	DESENVOLVIMENTO INSTITUCIONAL	145.500,00			145.500,00
04	Administração	5.692.500,00			5.692.500,00
04 122	Administração Geral	5.167.500,00			5.167.500,00
04 122 0041	GERENCIA ADMINISTRATIVA E FINANCEIRA	5.135.500,00			5.135.500,00
04 122 0042	ASSISTÊNCIA FINANCEIRA	32.000,00			32.000,00
04 124	Controle Interno	148.000,00			148.000,00
04 124 0056	CONTROLE E FISCALIZAÇÃO	148.000,00			148.000,00
04 181	Policimento	347.000,00			347.000,00
04 181 0121	POLICIAMENTO CIVIL	347.000,00			347.000,00
04 182	Defesa Civil	30.000,00			30.000,00
04 182 0121	POLICIAMENTO CIVIL	30.000,00			30.000,00
08	Assistência Social	1.475.000,00	885.000,00		2.360.000,00
08 122	Administração Geral	361.000,00			361.000,00
08 122 0041	GERENCIA ADMINISTRATIVA E FINANCEIRA	361.000,00			361.000,00
08 241	Assistência ao Idoso	26.000,00	5.000,00		31.000,00
08 241 0153	ATENÇÃO BÁSICA AO IDOSO	26.000,00	5.000,00		31.000,00
08 242	Assistência ao Portador de Deficiência	5.000,00			5.000,00
08 242 0159	ATENÇÃO AO PORTADOR DE DEFICIÊNCIA	5.000,00			5.000,00
08 243	Assistência à Criança e ao Adolescente	236.000,00	203.000,00		439.000,00
08 243 0166	ATENÇÃO A CRIANÇA E AO ADOLESCENTE	20.000,00	203.000,00		223.000,00
08 243 0168	APOIO INTEGRADO A CRIANÇA E AO ADOLESCENTE	216.000,00			216.000,00
08 244	Assistência Comunitária	847.000,00	677.000,00		1.524.000,00
08 244 0041	GERENCIA ADMINISTRATIVA E FINANCEIRA	10.000,00			10.000,00
08 244 0172	ASSISTÊNCIA SOCIAL GERAL	837.000,00	677.000,00		1.514.000,00
10	Saúde		7.546.310,00		7.546.310,00
10 122	Administração Geral		231.000,00		231.000,00
10 122 0041	GERENCIA ADMINISTRATIVA E FINANCEIRA		231.000,00		231.000,00
10 301	Atenção Básica		6.206.800,00		6.206.800,00
10 301 0109	AÇÕES DE ATENÇÃO BÁSICA DA SAÚDE		6.206.800,00		6.206.800,00
10 303	Suporte Profilático e Terapêutico		185.000,00		185.000,00
10 303 0109	AÇÕES DE ATENÇÃO BÁSICA DA SAÚDE		185.000,00		185.000,00
10 304	Vigilância Sanitária		326.510,00		326.510,00
10 304 0109	AÇÕES DE ATENÇÃO BÁSICA DA SAÚDE		326.510,00		326.510,00
10 305	Vigilância Epidemiológica		597.000,00		597.000,00
10 305 0109	AÇÕES DE ATENÇÃO BÁSICA DA SAÚDE		597.000,00		597.000,00
12	Educação		23.494.340,00		23.494.340,00
12 122	Administração Geral		632.000,00		632.000,00
12 122 0041	GERENCIA ADMINISTRATIVA E FINANCEIRA		60.000,00		60.000,00
12 122 0278	MANUTENÇÃO DO ENSINO FUNDAMENTAL		572.000,00		572.000,00
12 361	Ensino Fundamental		18.808.740,00		18.808.740,00

**PREF. MUNICIPAL DE MILTON BRANDÃO**

Centro - CNPJ:01612590/0001-76

Orçamento Programa - Exercício de 2024

Anexo 08

Page 2

Lei: , Data:

**DESPESA POR FUNÇÃO, SUBFUNÇÃO E PROGRAMAS
CONFORME O VÍNCULO COM OS RECURSOS**

(Inc.II, § 2º, Art.2º)

Código	Especificação	Ordinário	Vinculado	Adm. Indireta	T o t a l
12 361 0278	MANUTENÇÃO DO ENSINO FUNDAMENTAL		18.808.740,00		18.808.740,00
12 362	Ensino Médio		55.000,00		55.000,00
12 362 0269	ENSINO REGULAR		55.000,00		55.000,00
12 365	Educação Infantil		3.412.600,00		3.412.600,00
12 365 0302	PRÉ-ESCOLAR		1.857.600,00		1.857.600,00
12 365 0303	CRECHE		1.555.000,00		1.555.000,00
12 366	Educação de Jovens e Adultos		566.000,00		566.000,00
12 366 0278	MANUTENÇÃO DO ENSINO FUNDAMENTAL		10.000,00		10.000,00
12 366 0303	CRECHE		160.000,00		160.000,00
12 366 0305	EDUCAÇÃO DE JOVENS E ADULTONS		396.000,00		396.000,00
12 392	Difusão Cultural		20.000,00		20.000,00
12 392 0336	AÇÃO CULTURAL		20.000,00		20.000,00
13	Cultura	300.000,00			300.000,00
13 392	Difusão Cultural	300.000,00			300.000,00
13 392 0336	AÇÃO CULTURAL	300.000,00			300.000,00
15	Urbanismo	1.373.580,00	1.448.700,00		2.822.280,00
15 451	Infra-Estrutura Urbana	583.580,00	1.448.700,00		2.032.280,00
15 451 0392	MELHORIA NA INFRAESTRUTURA URBANA	466.580,00	1.448.700,00		1.915.280,00
15 451 0393	INFRA-ESTRUTURA RURAL	22.000,00			22.000,00
15 451 0403	DESENVOLVIMENTO URBANO E REGULARIZAÇÃO FUNDIARA	25.000,00			25.000,00
15 451 0417	ABASTECIMENTO D'ÁGUA	70.000,00			70.000,00
15 452	Serviços Urbanos	790.000,00			790.000,00
15 452 0403	DESENVOLVIMENTO URBANO E REGULARIZAÇÃO FUNDIARA	70.000,00			70.000,00
15 452 0417	ABASTECIMENTO D'ÁGUA	720.000,00			720.000,00
17	Saneamento	500.000,00	61.000,00		561.000,00
17 452	Serviços Urbanos	460.000,00			460.000,00
17 452 0403	DESENVOLVIMENTO URBANO E REGULARIZAÇÃO FUNDIARA	460.000,00			460.000,00
17 511	Saneamento Básico Rural	30.000,00	61.000,00		91.000,00
17 511 0401	MELHORIA HABITACIONAL	20.000,00	60.000,00		80.000,00
17 511 0417	ABASTECIMENTO D'ÁGUA	10.000,00	1.000,00		11.000,00
17 512	Saneamento Básico Urbano	10.000,00			10.000,00
17 512 0392	MELHORIA NA INFRAESTRUTURA URBANA	10.000,00			10.000,00
18	Gestão Ambiental	157.000,00			157.000,00
18 541	Preservação e Conservação Ambiental	157.000,00			157.000,00
18 541 0041	GERENCIA ADMINISTRATIVA E FINANCEIRA	157.000,00			157.000,00
20	Agricultura	454.000,00			454.000,00
20 122	Administração Geral	367.000,00			367.000,00
20 122 0041	GERENCIA ADMINISTRATIVA E FINANCEIRA	367.000,00			367.000,00
20 605	Abastecimento	82.000,00			82.000,00
20 605 0041	GERENCIA ADMINISTRATIVA E FINANCEIRA	5.000,00			5.000,00
20 605 0393	INFRA-ESTRUTURA RURAL	77.000,00			77.000,00
20 606	Extensão Rural	5.000,00			5.000,00
20 606 0041	GERENCIA ADMINISTRATIVA E FINANCEIRA	5.000,00			5.000,00



PREF. MUNICIPAL DE MILTON BRANDÃO

Centro - CNPJ:01612590/0001-76

Orçamento Programa - Exercício de 2024

Anexo 08

Page 3

Lei: , Data:

**DESPESA POR FUNÇÃO, SUBFUNÇÃO E PROGRAMAS
CONFORME O VÍNCULO COM OS RECURSOS**

(Inc.II, § 2º, Art.2º)

Código	Especificação	Ordinário	Vinculado	Adm. Indireta	Total
23	Comércio e Serviços	99.000,00	10.000,00		109.000,00
23 695	Turismo	99.000,00	10.000,00		109.000,00
23 695 0041	GERENCIA ADMINISTRATIVA E FINANCEIRA	99.000,00	10.000,00		109.000,00
25	Energia	76.000,00	181.000,00		257.000,00
25 752	Energia Elétrica	76.000,00	181.000,00		257.000,00
25 752 0374	ILUMINAÇÃO PÚBLICA	76.000,00	181.000,00		257.000,00
26	Transporte	901.000,00	5.000,00		906.000,00
26 122	Administração Geral	842.000,00			842.000,00
26 122 0041	GERENCIA ADMINISTRATIVA E FINANCEIRA	572.000,00			572.000,00
26 122 0393	INFRA-ESTRUTURA RURAL	270.000,00			270.000,00
26 782	Transporte Rodoviário	59.000,00	5.000,00		64.000,00
26 782 0401	MELHORIA HABITACIONAL	59.000,00	5.000,00		64.000,00
27	Desporto e Lazer	122.000,00			122.000,00
27 812	Desporto Comunitário	122.000,00			122.000,00
27 812 0041	GERENCIA ADMINISTRATIVA E FINANCEIRA	122.000,00			122.000,00
28	Encargos Especiais	100.000,00			100.000,00
28 843	Serviço da Dívida Interna	100.000,00			100.000,00
28 843 0002	OPERAÇÕES ESPECIAIS	100.000,00			100.000,00
99	Reserva de Contingência	450.000,00			450.000,00
99 999	Reserva de Contingência	450.000,00			450.000,00
99 999 9999	RESERVA DE CONTINGENCIA	450.000,00			450.000,00
TOTAL		12.820.080,00	33.631.350,00	0,00	46.451.430,00

FRANCISCO EVANGELISTA Assinado de forma digital por FRANCISCO
EVANGELISTA RESENDE:18233600334
RESENDE:18233600334 Dados: 2023.11.30 09:47:09 -03'00'

FRANCISCO EVANGELISTA RESENDE
PREFEITO MUNICIPAL
182.336.003-34

**PREF. MUNICIPAL DE MILTON BRANDÃO**

Centro - CNPJ:01612590/0001-76

Orçamento Programa - Exercício de 2024

Anexo 09

Page 1

DEMONSTRATIVO DAS DESPESAS POR ORGÃO E FUNÇÕES DE GOVERNO

(Inc.II, § 2º, Art.2º)

Lei: , Data:

Orgão:	01 01	CÂMARA MUNICIPAL	Valor
Função	01	Legislativa	1.120.000,00
Orgão:	02 01	GABINETE DO PREFEITO	Valor
Função	04	Administração	829.000,00
Orgão:	02 02	SECRETARIA MUNICIPAL DE ADMINISTRAÇÃO E FINANÇAS	Valor
Função	04	Administração	3.073.000,00
Função	28	Encargos Especiais	100.000,00
Orgão:	02 03	SECRETARIA MUNIC. DE AGRICULTURA E MEIO AMBIENTE	Valor
Função	18	Gestão Ambiental	39.000,00
Função	20	Agricultura	454.000,00
Orgão:	02 04	SECRETARIA MUNICIPAL DE EDUCAÇÃO E CULTURA	Valor
Função	12	Educação	23.494.340,00
Função	13	Cultura	300.000,00
Orgão:	02 05	SERETARIA DE OBRAS E INFRA-ESTRUTURA	Valor
Função	04	Administração	991.000,00
Função	15	Urbanismo	2.822.280,00
Função	17	Saneamento	561.000,00
Função	25	Energia	257.000,00
Orgão:	02 06	SECRETARIA MUNICIPAL DE SAÚDE	Valor
Função	10	Saúde	231.000,00
Orgão:	02 07	SECRETARIA MUNICIPAL DE ASSISTECIAL SOCIAL	Valor
Função	08	Assistência Social	2.340.000,00
Orgão:	02 09	SECRETARIA MUN. DE JUVENTUDE ESPORTE E LAZER	Valor
Função	04	Administração	142.500,00
Função	27	Desporto e Lazer	122.000,00
Orgão:	02 11	FUNDO MUNICIPAL DE SAÚDE - FMS	Valor
Função	10	Saúde	7.315.310,00
Orgão:	02 12	SECRETARIA DE GOVERNO E SEGURANÇA PUBLICA	Valor
Função	04	Administração	479.000,00



PREF. MUNICIPAL DE MILTON BRANDÃO

Centro - CNPJ:01612590/0001-76

Orçamento Programa - Exercício de 2024
Anexo 09
Page 2

DEMONSTRATIVO DAS DESPESAS POR ORGÃO E FUNÇÕES DE GOVERNO

(Inc.II, § 2º, Art.2º)

Lei: , Data:

Orgão:	Função:	Descrição	Valor
02 14	04	CONTROLADORIA GERAL DO MUNICÍPIO Administração	148.000,00
02 15	08	FUNDO MUNIC. DOS DIR. DA CRIANÇA E DO ADOLESCENTE Assistência Social	20.000,00
02 16	04	FUNDO MUNICIPAL DE SEGURANÇA PUBLICA - FUMSEP Administração	30.000,00
02 17	26	SECRETARIA DE TRANSPORTE - SETRAS Transporte	906.000,00
02 18	23	SECRETARIA MUNICIPAL DE TURISMO - SEMTUR Comércio e Serviços	109.000,00
02 19	18	SECRETARIAMUNICIPAL DO MEIO AMBIENTE Gestão Ambiental	118.000,00
90 90	99	RESERVA DE CONTIGEÊNCIA Reserva de Contingência	450.000,00
TOTAL GERAL			46.451.430,00

RESUMO DO TOTAL ORÇADO POR ORGÃO

01 01	CÂMARA MUNICIPAL	1.120.000,00
02 01	GABINETE DO PREFEITO	829.000,00
02 02	SECRETARIA MUNICIPAL DE ADMINISTRAÇÃO E FINANÇAS	3.173.000,00
02 03	SECRETARIA MUNIC. DE AGRICULTURA E MEIO AMBIENTE	493.000,00
02 04	SECRETARIA MUNICIPAL DE EDUCAÇÃO E CULTURA	23.794.340,00
02 05	SERETARIA DE OBRAS E INFRA-ESTRUTURA	4.631.280,00
02 06	SECRETARIA MUNICIPAL DE SAÚDE	231.000,00
02 07	SECRETARIA MUNICIPAL DE ASSISTECIAL SOCIAL	2.340.000,00
02 09	SECRETARIA MUN. DE JUVENTUDE ESPORTE E LAZER	264.500,00
02 11	FUNDO MUNICIPAL DE SAÚDE - FMS	7.315.310,00
02 12	SECRETARIA DE GOVERNO E SEGURANÇA PUBLICA	479.000,00
02 14	CONTROLADORIA GERAL DO MUNICÍPIO	148.000,00
02 15	FUNDO MUNIC. DOS DIR. DA CRIANÇA E DO ADOLESCENTE	20.000,00
02 16	FUNDO MUNICIPAL DE SEGURANÇA PUBLICA - FUMSEP	30.000,00
02 17	SECRETARIA DE TRANSPORTE - SETRAS	906.000,00
02 18	SECRETARIA MUNICIPAL DE TURISMO - SEMTUR	109.000,00
02 19	SECRETARIAMUNICIPAL DO MEIO AMBIENTE	118.000,00

**PREF. MUNICIPAL DE MILTON BRANDÃO**

Centro - CNPJ:01612590/0001-76

Orçamento Programa - Exercício de 2024

Anexo 09

Page 3

DEMONSTRATIVO DAS DESPESAS POR ORGÃO E FUNÇÕES DE GOVERNO

(Inc.II, § 2º, Art.2º)

Lei: , Data:

90 90	RESERVA DE CONTIGEÊNCIA	450.000,00
TOTAL		46.451.430,00

RESUMO DO TOTAL ORÇADO POR FUNÇÃO

01	Legislativa	1.120.000,00
04	Administração	5.692.500,00
08	Assistência Social	2.360.000,00
10	Saúde	7.546.310,00
12	Educação	23.494.340,00
13	Cultura	300.000,00
15	Urbanismo	2.822.280,00
17	Saneamento	561.000,00
18	Gestão Ambiental	157.000,00
20	Agricultura	454.000,00
23	Comércio e Serviços	109.000,00
25	Energia	257.000,00
26	Transporte	906.000,00
27	Desporto e Lazer	122.000,00
28	Encargos Especiais	100.000,00
99	Reserva de Contingência	450.000,00
TOTAL		46.451.430,00

FRANCISCO EVANGELISTA Assinado de forma digital por FRANCISCO
 EVANGELISTA RESENDE:18233600334
 RESENDE:18233600334 Dados: 2023.11.30 09:48:06 -03'00'

FRANCISCO EVANGELISTA RESENDE
 PREFEITO MUNICIPAL
 182.336.003-34



PREF. MUNICIPAL DE MILTON BRANDÃO

Centro - CNPJ:01612590/0001-76

Orçamento Programa - Exercício de 2024

SEGURIDADE SOCIAL

Anexo 11

Page 1

Lei, Data:

Codigo	Especificacao	Categoria	Função
08	Assistência Social		2.360.000,00
3.1.90.04.00	CONTRATAÇÃO POR TEMPO DETERMINADO	7.000,00	
3.1.90.11.00	VENCIMENTOS E VANTAGENS FIXAS - PESSOAL CIVIL	654.000,00	
3.1.90.13.00	OBRIGAÇÕES PATRONAIS	265.000,00	
3.1.90.91.00	SENTENÇAS JUDICIAIS	10.000,00	
3.1.90.92.00	DESPESAS DE EXERCÍCIOS ANTERIORES	16.000,00	
3.3.90.14.00	DIÁRIAS - CIVIL	23.000,00	
3.3.90.30.00	MATERIAL DE CONSUMO	269.000,00	
3.3.90.32.00	MATERIAL, BEM OU SERVIÇO PARA DISTRIBUIÇÃO GR	133.000,00	
3.3.90.33.00	PASSAGENS E DESPESAS COM LOCOMOÇÃO	63.000,00	
3.3.90.36.00	OUTROS SERVIÇOS DE TERCEIROS - PESSOA FÍSICA	359.000,00	
3.3.90.39.00	OUTROS SERVIÇOS DE TERCEIROS - PESSOA JURÍDICA	257.000,00	
3.3.90.40.00	SERVIÇOS DE TECNOLOGIA DA INFORMAÇÃO E COMU	22.000,00	
3.3.90.47.00	OBRIGAÇÕES TRIBUTÁRIAS E CONTRIBUTIVAS	30.000,00	
3.3.90.48.00	OUTROS AUXÍLIOS FINANCEIROS A PESSOAS FÍSICAS	165.000,00	
3.3.90.92.00	DESPESAS DE EXERCÍCIOS ANTERIORES	20.000,00	
4.4.90.51.00	OBRAS E INSTALAÇÕES	6.000,00	
4.4.90.52.00	EQUIPAMENTOS E MATERIAL PERMANENTE	61.000,00	
10	Saúde		7.546.310,00
3.1.90.04.00	CONTRATAÇÃO POR TEMPO DETERMINADO	12.000,00	
3.1.90.11.00	VENCIMENTOS E VANTAGENS FIXAS - PESSOAL CIVIL	2.184.510,00	
3.1.90.13.00	OBRIGAÇÕES PATRONAIS	663.000,00	
3.1.90.16.00	OUTRAS DESPESAS VARIÁVEIS - PESSOAL CIVIL	204.900,00	
3.1.90.91.00	SENTENÇAS JUDICIAIS	10.000,00	
3.1.90.92.00	DESPESAS DE EXERCÍCIOS ANTERIORES	21.000,00	
3.3.90.04.00	CONTRATAÇÃO POR TEMPO DETERMINADO	25.000,00	
3.3.90.14.00	DIÁRIAS - CIVIL	85.100,00	
3.3.90.30.00	MATERIAL DE CONSUMO	1.197.000,00	
3.3.90.32.00	MATERIAL, BEM OU SERVIÇO PARA DISTRIBUIÇÃO GR	10.000,00	
3.3.90.33.00	PASSAGENS E DESPESAS COM LOCOMOÇÃO	302.000,00	
3.3.90.36.00	OUTROS SERVIÇOS DE TERCEIROS - PESSOA FÍSICA	1.236.800,00	
3.3.90.39.00	OUTROS SERVIÇOS DE TERCEIROS - PESSOA JURÍDICA	760.000,00	
3.3.90.40.00	SERVIÇOS DE TECNOLOGIA DA INFORMAÇÃO E COMU	45.000,00	
3.3.90.47.00	OBRIGAÇÕES TRIBUTÁRIAS E CONTRIBUTIVAS	50.000,00	
3.3.90.48.00	OUTROS AUXÍLIOS FINANCEIROS A PESSOAS FÍSICAS	53.000,00	
3.3.90.92.00	DESPESAS DE EXERCÍCIOS ANTERIORES	72.000,00	
4.4.90.51.00	OBRAS E INSTALAÇÕES	160.000,00	
4.4.90.52.00	EQUIPAMENTOS E MATERIAL PERMANENTE	435.000,00	
4.4.90.61.00	AQUISIÇÃO DE IMÓVEIS	20.000,00	
TOTAL			9.906.310,00

FRANCISCO EVANGELISTA RESENDE:18233600334
Assinado de forma digital por FRANCISCO EVANGELISTA RESENDE:18233600334
Dados: 2023.11.30 09:49:12 -03'00'

FRANCISCO EVANGELISTA RESENDE
PREFEITO MUNICIPAL
182.336.003-34

MILTON BRANDÃO - PI

LOA 2024

**PREF. MUNICIPAL DE MILTON BRANDÃO**

Centro - CNPJ:01612590/0001-76

Orçamento Programa - Exercício de 2024

ANÁLISE DE APLICAÇÃO NO ENSINO

Page 1

Lei: , Data:

	Valor Previsto	Obrig.(25%)
RECEITAS RESULTANTE DE IMPOSTOS (Caput do art. 212 da Constituição)	1.085.128,00	271.280,00
1. RECEITAS DE IMPOSTOS		
1.1 - Receitas Resultante do Imposto sobre a Propriedade Predial e Territorial Urbana - IPTU	52.520,00	13.130,00
1.2 - Receitas Resultante do Imposto sobre Transmissão Inter Vivos - ITBI	16.000,00	4.000,00
1.3 - Receitas Resultante do Imposto sobre Serviços de Qualquer Natureza - ISS	266.300,00	66.575,00
1.4 - Receitas Resultante do Imposto de Renda Retido na Fonte - IRRF	750.300,00	187.575,00
2. RECEITAS DE TRANSFERÊNCIAS CONSTITUCIONAIS E LEGAIS	17.052.000,00	4.263.000,00
2.1 - Cota-Parte FPM	15.413.800,00	3.853.450,00
2.1.1 - Parcela referente à CF, art. 159, I alínea b	14.260.800,00	3.565.200,00
2.1.2 - Parcela referente à CF, art. 159, I alínea "d" e "e"	1.153.000,00	288.250,00
2.2 - Cota-Parte ICMS	1.445.700,00	361.425,00
2.3 - Cota-Parte IPI-Exportação	1.000,00	250,00
2.4 - Cota-Parte ITR	1.000,00	250,00
2.5 - Cota-Parte IPVA	190.500,00	47.625,00
2.6 - Cota-Parte IOF-Curo	0,00	0,00
2.7 - Compensações Financeiras Provenientes de Impostos e Transferências Constitucionais	0,00	0,00
3. TOTAL DA RECEITA DE IMPOSTOS (1+2)	18.137.128,00	
RECEITAS DO FUNDEB		
4. RECEITAS DESTINADAS AO FUNDEB	3.179.800,00	
4.1 - Cota-Parte FPM Destinada ao FUNDEB - (20% de 2.1.1)	2.852.160,00	
4.2 - Cota-Parte ICMS Destinada ao FUNDEB - (20% de 2.2)	289.140,00	
4.3 - Cota-Parte IPI-Exportação Destinada ao FUNDEB - (20% de 2.3)	200,00	
4.4 - Cota-Parte ITR Destinada ao FUNDEB - (20% de 2.4)	200,00	
4.5 - Cota-Parte IPVA Destinada ao FUNDEB - (20% de 2.5)	38.100,00	
5. RECEITAS RECEBIDAS DO FUNDEB	9.651.870,00	
5.1 - FUNDEB - Impostos e Transferências de Impostos	6.258.570,00	
5.1.1 - Principal	42.800,00	
5.1.2 - Rendimentos de Aplicações Financeiras	1.860.500,00	
5.2 - FUNDEB - Complementação da União - VAAF	1.860.500,00	
5.2.1 - Principal	0,00	
5.2.2 - Rendimentos de Aplicações Financeiras	1.860.500,00	
5.3 - FUNDEB - Complementação da União - VAAF	1.490.000,00	
5.3.1 - Principal	0,00	
5.3.2 - Rendimentos de Aplicações Financeiras	1.490.000,00	
6. RESULTADO LÍQUIDO DAS TRANSFERÊNCIAS DO FUNDEB (5.1.1 - 4)	3.078.770,00	
6.1 - ACRÉSCIMO RESULTANTE DAS TRANSFERÊNCIAS DO FUNDEB	3.078.770,00	
6.2 - DECRÉSCIMO RESULTANTE DAS TRANSFERÊNCIAS DO FUNDEB	0,00	
DESPESAS DO FUNDEB		
7. PROFISSIONAIS DA EDUCAÇÃO BÁSICA	7.013.870,00	
7.1 - Educação Infantil	2.400.000,00	
7.1.1 - Creche	1.245.000,00	
7.1.2 - Pré-Escola	1.155.000,00	

**PREF. MUNICIPAL DE MILTON BRANDÃO**

Centro - CNPJ:01612590/0001-76

Orçamento Programa - Exercício de 2024

ANÁLISE DE APLICAÇÃO NO ENSINO

Page 2

Lei: , Data:

7.2 - Ensino Fundamental	4.613.870,00	
8. OUTRAS DESPESAS	2.572.500,00	
8.1 - Educação Infantil	844.000,00	
8.1.1 - Creche	259.500,00	
8.1.2 - Pré-Escola	584.500,00	
8.2 - Ensino Fundamental	1.728.500,00	
9. TOTAL DAS DESPESAS DO FUNDEB (7+8)	9.586.370,00	
DESPESAS CUSTEADAS COM RECURSOS DO FUNDEB RECEBIDOS NO EXERCÍCIO		
10. Total das Despesas do FUNDEB com Profissionais da Educação Básica	7.013.870,00	
11. Total das Despesas custeadas com FUNDEB - Impostos e Transferências de Impostos	6.236.370,00	
12. Total das Despesas custeadas com FUNDEB - Complementação da União - VAAF	1.795.000,00	
13. Total das Despesas custeadas com FUNDEB - Complementação da União - VAAF	1.555.000,00	
14. Total das Despesas custeadas com FUNDEB - Complementação da União - VAAF aplicadas na Educação Infantil	1.125.000,00	
15. Total das Despesas custeadas com FUNDEB - Complementação da União - VAAF aplicadas em Despesa de Capital	290.000,00	
INDICADORES - Art. 212-A, inciso XI e § 3º - Constituição Federal		
16. Mínimo de 70% do FUNDEB na Remuneração dos Profissionais da Educação Básica	72,67	
17. Percentual de 50% da Complementação da União ao FUNDEB (VAAT) na Educação Infantil	75,50	
18. Mínimo de 15% da Complementação da União ao FUNDEB (VAAT) em Despesa de Capital	19,46	
DESPESAS COM MANUTENÇÃO E DESENVOLVIMENTO DO ENSINO - MDE - CUSTEADAS COM RECEITA DE IMPOSTOS (EXCETO FUNDEB)		
19. EDUCAÇÃO INFANTIL	76.000,00	
19.1 - Creche	20.000,00	
19.2 - Pré-escola	56.000,00	
20. ENSINO FUNDAMENTAL	2.439.000,00	
21. TOTAL DAS DESPESAS COM AÇÕES TÍPICAS DE MDE (19 + 20)	2.515.000,00	
APURAÇÃO DAS DESPESAS PARA FINS DE LIMITE MÍNIMO CONSTITUCIONAL		
22. TOTAL DAS DESPESAS DE MDE CUSTEADAS COM RECURSOS DE IMPOSTOS (FUNDEB E RECEITAS DE IMPOSTOS)	8.751.370,00	
23. RESULTADOS LÍQUIDOS DAS TRANSFERÊNCIAS DO FUNDEB	3.078.770,00	
24. TOTAL DAS DESPESAS PARA FINS DE LIMITE (22 - 23)	5.672.600,00	
25. PERCENTUAL DE APLICAÇÃO EM MDE SOBRE A RECEITA LÍQUIDA DE IMPOSTOS ((30)/(3)x100) - LIMITE CONSTITUCIONAL 25%	31,28	
RECEITAS ADICIONAIS PARA FINANCIAMENTO DO ENSINO (Obrigatório 100%)		
26. RECEITA DE TRANSFERÊNCIA DO FNDE (INCLUINDO RENDIMENTOS DE APLICAÇÃO FINANCEIRA)	486.700,00	
26.1 - Salário-Educação	167.000,00	
26.2 - PDDE	13.200,00	
26.3 - PNAE	152.100,00	
26.4 - PNATE	94.900,00	
26.5 - Outras Transferências do FNDE	59.500,00	
27. RECEITA DE TRANSFERÊNCIAS DE CONVÊNIO	0,00	
28. RECEITA DE ROYALTIES DESTINADOS À EDUCAÇÃO	0,00	
29. RECEITA DE OPERAÇÕES DE CRÉDITO VINCULADAS À EDUCAÇÃO	0,00	

**PREF. MUNICIPAL DE MILTON BRANDÃO**

Centro - CNPJ:01612590/0001-76

Orçamento Programa - Exercício de 2024

ANÁLISE DE APLICAÇÃO NO ENSINO

Page 3

Lei: , Data:

30. OUTRAS RECEITAS PARA FINANCIAMENTO DO ENSINO	10.760.270,00	
31. TOTAL DAS OUTRAS RECEITAS ADICIONAIS DO ENSINO (26 + 27 + 28 + 29 + 30)	11.246.970,00	
DESPESAS CUSTEADAS COM RECEITAS ADICIONAIS PARA FINANCIAMENTO DO ENSINO		
32. EDUCAÇÃO INFANTIL	91.600,00	
32.1 - Creche	22.100,00	
32.2 - Pré-Escola	69.500,00	
33. ENSINO FUNDAMENTAL	395.100,00	
34. ENSINO MÉDIO	55.000,00	
35. ENSINO SUPERIOR	0,00	
36. ENSINO PROFISSIONAL NÃO INTEGRADO AO ENSINO REGULAR	0,00	
37. TOTAL DAS DESPESAS CUSTEADAS COM RECEITAS ADICIONAIS PARA FINANCIAMENTO DO ENSINO (32 + 33 + 34 + 35 + 36)	541.700,00	

FRANCISCO EVANGELISTA
RESENDE:18233600334

Assinado de forma digital por
FRANCISCO EVANGELISTA
RESENDE:18233600334
Dados: 2023.11.30 09:51:38 -03'00'



PREF. MUNICIPAL DE MILTON BRANDÃO
Centro - CNPJ:01612590/0001-76

Orçamento Programa - Exercício de 2024

ANÁLISE DE APLICAÇÃO NA SAÚDE

Quadro 17

Page 1

Lei: , Data:

RECEITAS RESULTANTE DE IMPOSTOS (Caput do art. 212 da Constituição)	Previsão	Obrig.(15%)
1. RECEITAS DE IMPOSTOS	1.085.120,00	162.768,00
1.1 - Receita Resultante do Imposto sobre a Propriedade Predial e Territorial Urbana - IPTU	52.520,00	7.878,00
1.1.1 - IPTU	52.520,00	7.878,00
1.1.2 - Multas, Juros de Mora, Dívida Ativa e Outros Encargos do IPTU	0,00	0,00
1.2 - Receitas Resultante do Imposto sobre Transmissão Inter Vivos - ITBI	16.000,00	2.400,00
1.2.1 - ITBI	16.000,00	2.400,00
1.2.2 - Multas, Juros de Mora, Dívida Ativa e Outros Encargos do ITBI	0,00	0,00
1.3 - Receitas Resultante do Imposto sobre Serviços de Qualquer Natureza - ISS	266.300,00	39.945,00
1.3.1 - ISS	266.300,00	39.945,00
1.3.2 - Multas, Juros de Mora, Dívida Ativa e Outros Encargos do ISS	0,00	0,00
1.4 - Receitas Resultante do Imposto de Renda Retido na Fonte - IRRF	750.300,00	112.545,00
2. RECEITAS DE TRANSFERÊNCIAS CONSTITUCIONAIS E LEGAIS	15.899.000,00	2.384.850,00
2.1 - Cota-Parte FPM	14.260.800,00	2.139.120,00
2.2 - Cota-Parte ITR	1.000,00	150,00
2.3 - Cota-Parte IPVA	190.500,00	28.575,00
2.4 - Cota-Parte ICMS	1.445.700,00	216.855,00
2.5 - Cota-Parte IPI-Exportação	1.000,00	150,00
2.6 - Compensação Financeira Provenientes de Impostos e Transf. Constitucionais	0,00	0,00
2.6.1 - Desoneração ICMS (LC 87/96)	0,00	0,00
2.6.2 - Outras	0,00	0,00
3 - TOTAL DAS RECEITAS RESULTANTES DE IMPOSTOS E TRANSFERÊNCIAS CONSTITUCIONAIS E LEGAIS = (1 + 2)	16.984.120,00	2.547.618,00
4. DESPESAS COM AÇÕES E SERVIÇOS PÚBLICOS DE SAÚDE (ASPS) - POR SUBFUNÇÃO E CATEGORIA ECONÔMICA	Fixado	
4.1 - ATENÇÃO BÁSICA	2.128.000,00	
4.1.1 - Despesas Correntes	1.938.000,00	
4.1.2 - Despesas de Capital	190.000,00	
4.2 - ASSISTÊNCIA HOSPITALAR E AMBULATORIAL	0,00	
4.2.1 - Despesas Correntes	0,00	
4.2.2 - Despesas de Capital	0,00	
4.3 - SUPORTE PROFILÁTICO E TERAPÊUTICO	65.000,00	
4.3.1 - Despesas Correntes	65.000,00	
4.3.2 - Despesas de Capital	0,00	
4.4 - VIGILÂNCIA SANITÁRIA	61.000,00	
4.4.1 - Despesas Correntes	61.000,00	
4.4.2 - Despesas de Capital	0,00	
4.5 - VIGILÂNCIA EPIDEMIOLÓGICA	275.000,00	
4.5.1 - Despesas Correntes	275.000,00	
4.5.2 - Despesas de Capital	0,00	
4.6 - ALIMENTAÇÃO E NUTRIÇÃO	0,00	
4.6.1 - Despesas Correntes	0,00	
4.6.2 - Despesas de Capital	0,00	



PREF. MUNICIPAL DE MILTON BRANDÃO
Centro - CNPJ:01612590/0001-76

Orçamento Programa - Exercício de 2024

ANÁLISE DE APLICAÇÃO NA SAÚDE

Quadro 17

Page 2

Lei: , Data:

4.7 - OUTRAS SUBFUNÇÕES (X)	231.000,00	
4.7.1 - Despesas Correntes	226.000,00	
4.7.2 - Despesas de Capital	5.000,00	
5 - TOTAL (4.1 + 4.2 + 4.3 + 4.4 + 4.5 + 4.6 + 4.7)	2.760.000,00	
6 - APURAÇÃO DO CUMPRIMENTO DO LIMITE MÍNIMO PARA APLICAÇÃO EM ASPs		
6.1 - Diferença entre o Valor Aplicado e a Despesa Mínima a ser Aplicada (5 - 3)	212.382,00	
6.2 - PERCENTUAL DA RECEITA DE IMPOSTOS E TRANSFERÊNCIAS CONSTITUCIONAIS E LEGAIS APLICADO EM ASPs(5 / 3) * 100 (Mínimo de 15)	16,25	
7 - RECEITAS ADICIONAIS PARA O FINANCIAMENTO DA SAÚDE NÃO COMPUTADAS NO CÁLCULO DO MÍNIMO		
7.1 - RECEITAS DE TRANSFERÊNCIAS PARA A SAÚDE	4.726.310,00	
7.1.1 - Proveniente da União - Fundo a Fundo	4.490.210,00	
7.1.2 - Proveniente dos Estados	236.100,00	
7.1.3 - Proveniente de outros Municípios	0,00	
7.2 - RECEITA DE OPERAÇÕES DE CRÉDITO INTERNAS E EXTERNAS VINCULADAS A SAÚDE	0,00	
7.3 - OUTRAS RECEITAS	0,00	
8 - TOTAL DE RECEITAS ADICIONAIS PARA FINANCIAMENTO DA SAÚDE (7.1 + 7.2 + 7.3)	4.726.310,00	
9 - DESPESAS COM SAÚDE POR SUBFUNÇÕES E CATEGORIA ECONÔMICA NÃO COMPUTADAS NO CÁLCULO DO MÍNIMO		
9.1 - ATENÇÃO BÁSICA	4.078.800,00	
9.1.1 - Despesas Correntes	3.658.800,00	
9.1.2 - Despesas de Capital	420.000,00	
9.2 - ASSISTÊNCIA HOSPITALAR E AMBULATORIAL	0,00	
9.2.1 - Despesas Correntes	0,00	
9.2.2 - Despesas de Capital	0,00	
9.3 - SUPORTE PROFILÁTICO E TERAPÊUTICO	120.000,00	
9.3.1 - Despesas Correntes	120.000,00	
9.3.2 - Despesas de Capital	0,00	
9.4 - VIGILÂNCIA SANITÁRIA	265.510,00	
9.4.1 - Despesas Correntes	265.510,00	
9.4.2 - Despesas de Capital	0,00	
9.5 - VIGILÂNCIA EPIDEMIOLÓGICA	322.000,00	
9.5.1 - Despesas Correntes	322.000,00	
9.5.2 - Despesas de Capital	0,00	
9.6 - ALIMENTAÇÃO E NUTRIÇÃO	0,00	
9.6.1 - Despesas Correntes	0,00	
9.6.2 - Despesas de Capital	0,00	
9.7 - OUTRAS SUBFUNÇÕES	0,00	
9.7.1 - Despesas Correntes	0,00	
9.7.2 - Despesas de Capital	0,00	
10 - TOTAL DAS DESPESAS NÃO COMPUTADAS NO CÁLCULO DO MÍNIMO (9.1 + 9.2 + 9.3 + 9.4 + 9.5 + 9.6 + 9.7)	4.786.310,00	



PREF. MUNICIPAL DE MILTON BRANDÃO
Centro - CNPJ:01612590/0001-76

Orçamento Programa - Exercício de 2024

ANÁLISE DE APLICAÇÃO NA SAÚDE

Quadro 17

Page 3

Lei: , Data:

19 - DESPESAS TOTAIS COM SAÚDE (Computadas e não computadas no cálculo do limite mínimo)		
20 - ATENÇÃO BÁSICA (4.1 + 9.1)	6.206.800,00	
21 - ASSISTÊNCIA HOSPITALAR E AMBULATORIAL (4.2 + 9.2)	0,00	
22 - SUPORTE PROFILÁTICO E TERAPÊUTICO (4.3 + 9.3)	185.000,00	
23 - VIGILÂNCIA SANITÁRIA (4.4 + 9.4)	326.510,00	
24 - VIGILÂNCIA EPIDEMIOLÓGICA (4.5 + 9.5)	597.000,00	
25 - ALIMENTAÇÃO E NUTRIÇÃO (4.6 + 9.6)	0,00	
26 - OUTRAS SUBFUNÇÕES (4.7 + 9.7)	231.000,00	
27 - TOTAL DAS DESPESAS COM SAÚDE (20 + 21 + 22 + 23 + 24 + 25 + 26)	7.546.310,00	

FRANCISCO EVANGELISTA Assinado de forma digital por FRANCISCO
RESENDE:18233600334 EVANGELISTA RESENDE:18233600334
Dados: 2023.11.30 09:52:38 -03'00'

PREF. MUNICIPAL DE MILTON BRANDÃO

 Centro - CNPJ:01612590/0001-76
 Orçamento Programa - Exercício de 2024

DESPESA POR ELEMENTO ECONÔMICO

Quadro 18

Page 1

Lei: , Data:

Cod.	Descrição	Elemento	Grupo/Mod	Categoria
3. 0. 00. 00	DESPESAS CORRENTES			31.902.880,00
3. 1. 00. 00	PESSOAL E ENCARGOS SOCIAIS		14.876.280,00	
3. 1. 90. 00	APLICAÇÕES DIRETAS		14.876.280,00	
3. 1. 90. 04	CONTRATAÇÃO POR TEMPO DETERMINADO	53.500,00		
3. 1. 90. 11	VENCIMENTOS E VANTAGENS FIXAS - PESSOAL CIVIL	10.968.380,00		
3. 1. 90. 13	OBRIGAÇÕES PATRONAIS	3.422.500,00		
3. 1. 90. 16	OUTRAS DESPESAS VARIÁVEIS - PESSOAL CIVIL	211.900,00		
3. 1. 90. 91	SENTENÇAS JUDICIAIS	110.000,00		
3. 1. 90. 92	DESPESAS DE EXERCÍCIOS ANTERIORES	90.000,00		
3. 1. 90. 94	INDENIZAÇÕES E RESTITUIÇÕES TRABALHISTAS	20.000,00		
3. 2. 00. 00	JUROS E ENCARGOS DA DÍVIDA		20.000,00	
3. 2. 90. 00	APLICAÇÕES DIRETAS		20.000,00	
3. 2. 90. 21	JUROS SOBRE A DÍVIDA POR CONTRATO	20.000,00		
3. 3. 00. 00	OUTRAS DESPESAS CORRENTES		17.006.600,00	
3. 3. 50. 00	TRANSFERÊNCIAS A INSTITUIÇÕES PRIVADAS SEM FINS LUCRATIVOS		37.000,00	
3. 3. 50. 41	CONTRIBUIÇÕES	37.000,00		
3. 3. 90. 00	APLICAÇÕES DIRETAS		16.969.600,00	
3. 3. 90. 04	CONTRATAÇÃO POR TEMPO DETERMINADO	25.000,00		
3. 3. 90. 14	DIÁRIAS - CIVIL	244.600,00		
3. 3. 90. 18	AUXÍLIO FINANCEIRO A ESTUDANTES	60.000,00		
3. 3. 90. 30	MATERIAL DE CONSUMO	4.871.200,00		
3. 3. 90. 31	PREMIAÇÕES CULTURAIS, ARTÍSTICAS, CIENTÍFICAS, DESPORTIVAS E	59.000,00		
3. 3. 90. 32	MATERIAL, BEM OU SERVIÇO PARA DISTRIBUIÇÃO GRATUITA	143.000,00		
3. 3. 90. 33	PASSAGENS E DESPESAS COM LOCOMOÇÃO	798.000,00		
3. 3. 90. 35	SERVIÇOS DE CONSULTORIA	510.000,00		
3. 3. 90. 36	OUTROS SERVIÇOS DE TERCEIROS - PESSOA FÍSICA	3.429.800,00		
3. 3. 90. 39	OUTROS SERVIÇOS DE TERCEIROS - PESSOA JURÍDICA	5.404.000,00		
3. 3. 90. 40	SERVIÇOS DE TECNOLOGIA DA INFORMAÇÃO E COMUNICAÇÃO - PJ	297.000,00		
3. 3. 90. 41	CONTRIBUIÇÕES	2.000,00		
3. 3. 90. 47	OBRIGAÇÕES TRIBUTÁRIAS E CONTRIBUTIVAS	615.000,00		
3. 3. 90. 48	OUTROS AUXÍLIOS FINANCEIROS A PESSOAS FÍSICAS	218.000,00		
3. 3. 90. 91	SENTENÇAS JUDICIAIS	2.000,00		
3. 3. 90. 92	DESPESAS DE EXERCÍCIOS ANTERIORES	191.000,00		
3. 3. 90. 93	INDENIZAÇÕES E RESTITUIÇÕES	100.000,00		
4. 0. 00. 00	DESPESAS DE CAPITAL			14.098.550,00
4. 4. 00. 00	INVESTIMENTOS		14.018.550,00	
4. 4. 90. 00	APLICAÇÕES DIRETAS		14.018.550,00	
4. 4. 90. 51	OBRAS E INSTALAÇÕES	9.955.780,00		
4. 4. 90. 52	EQUIPAMENTOS E MATERIAL PERMANENTE	4.007.770,00		
4. 4. 90. 61	AQUISIÇÃO DE IMÓVEIS	55.000,00		
4. 6. 00. 00	AMORTIZAÇÃO DA DÍVIDA		80.000,00	
4. 6. 90. 00	APLICAÇÕES DIRETAS		80.000,00	
4. 6. 90. 71	PRINCIPAL DA DÍVIDA CONTRATUAL RESGATADO	80.000,00		
9. 0. 00. 00	RESERVA DE CONTINGÊNCIA			450.000,00
9. 9. 00. 00	RESERVA DE CONTINGÊNCIA		450.000,00	
9. 9. 99. 00	RESERVA DE CONTINGÊNCIA		450.000,00	
9. 9. 99. 99	RESERVA DE CONTINGÊNCIA	450.000,00		

PREF. MUNICIPAL DE MILTON BRANDÃO

 Centro - CNPJ:01612590/0001-76
 Orçamento Programa - Exercício de 2024

DESPESA POR ELEMENTO ECONÔMICO

Quadro 18

Page 2

Lei: , Data:

Cod.	Descrição	Elemento	Grupo/Mod	Categoria
TOTAL				46.451.430,00

 FRANCISCO EVANGELISTA
 RESENDE:18233600334

 Assinado de forma digital por
 FRANCISCO EVANGELISTA
 RESENDE:18233600334
 Dados: 2023.11.30 09:53:32 -03'00'

 FRANCISCO EVANGELISTA RESENDE
 PREFEITO MUNICIPAL
 182.336.003-34



PREF. MUNICIPAL DE MILTON BRANDÃO
Centro - CNPJ:01612590/0001-76
Orçamento Programa - Exercício de 2024
RECEITA/DESPESA POR CÓDIGO DE APLICAÇÃO

Quadro 19
Page 1
Lei: , Data:

Cod.	Descrição	RECEITA PREVISTA	DESPESA PREVISTA
120	Recursos Desvinculados	16.176.860,00	12.035.080,00
120 001	Recursos Proprios do Municipio	16.176.860,00	12.035.080,00
200	Educação - Despesas com MDE	1.922.220,00	2.595.000,00
200 001	Educação 25%	1.922.220,00	2.595.000,00
230	FUNDEB - Profissionais da Educação Básic	0,00	7.013.870,00
230 003	FUNDEB 70%		7.013.870,00
300	Saúde - Despesas com ASPs	0,00	2.529.000,00
300 001	Saúde 15% - FUS		2.529.000,00
999	Não se aplica	28.352.350,00	22.278.480,00
999 000	Não se aplica	28.352.350,00	
999 001	EDUCAÇÃO		1.016.000,00
999 002	AGENTES COMUNITÁRIO - ACS		595.000,00
999 003	PROETE		55.000,00
999 004	CONFINACIAMENTO ESTADUAL		231.100,00
999 005	CONVENIOS FEDERAIS		1.291.700,00
999 100	OUTROS RECURSOS DO FNAS		3.000,00
999 201	PDDE		13.200,00
999 202	SALÁRIO EDUCAÇÃO - QSE		167.000,00
999 205	FNDE - OUTROS RECURSOS		59.500,00
999 206	PNATE		94.900,00
999 241	FUNDEB 30%		2.552.500,00
999 305	SAUDE BUCAL		238.000,00
999 306	SAUDE NA ESCOLA-PSE		60.000,00
999 307	FARMACIA BÁSICA		60.000,00
999 308	VIGILÂNCIA EM SAÚDE(PFVS)		382.000,00
999 309	VIGILÂNCIA SANITÁRIA		265.510,00
999 310	PRÓTESE DENTÁRIA		65.000,00
999 311	INVESTIMENTO SUS		420.000,00
999 312	NASF		341.000,00
999 313	CORONAVIRUS (COVID-19)		110.000,00
999 314	EMENDA PARLAMENTAR		300.000,00
999 315	SAÚDE DA HORA		93.700,00
999 316	SAÚDE DA FAMILIA		444.000,00
999 400	PSB/SCFV		92.000,00
999 900	PRECATÓRIOS FUNDEF		10.760.270,00
999 910	COSIP		180.000,00
999 921	PNAE		152.100,00
999 930	PSB FNAS		8.000,00
999 931	PSB/PISO BÁSICO		356.000,00
999 932	FMAS IGBF		163.000,00
999 950	CRIANÇA FELIZ		203.000,00
999 951	CUSTEIO SUS		1.261.000,00
999 953	TRANSFERÊNCIAS ESPECIAIS		245.000,00



PREF. MUNICIPAL DE MILTON BRANDÃO
Centro - CNPJ:01612590/0001-76
Orçamento Programa - Exercício de 2024
RECEITA/DESPESA POR CÓDIGO DE APLICAÇÃO

Quadro 19
Page 2
Lei: , Data:

Cod.	Descrição	RECEITA PREVISTA	DESPESA PREVISTA
TOTAL		46.451.430,00	46.451.430,00

FRANCISCO EVANGELISTA Assinado de forma digital por
FRANCISCO EVANGELISTA
RESENDE:18233600334 RESENDE:18233600334
Dados: 2023.11.30 09:54:35 -03'00'

MILTON BRANDÃO - PI

LOA 2024

**PREF. MUNICIPAL DE MILTON BRANDÃO**

Centro - CNPJ:01612590/0001-76

Orçamento Programa - Exercício de 2024

RECEITA/DESPESA POR FONTE DE RECURSO

Quadro 19

Page 1

LeiData

Fonte	FRG.FRC.	Descrição	PREVISÃO	
			RECEITA	DESPESA
500	Recursos não Vinculados de Impostos		18.099.580,00	18.175.080,00
	00	Recursos Ordinarios	18.099.580,00	18.175.080,00
540	Transferências do FUNDEB - Impostos e Transferências de Impostos		6.301.370,00	6.301.370,00
	12	Recursos Destinados a Manutencao e Desenvolvimento do Ensino	6.301.370,00	6.301.370,00
541	Transferências do FUNDEB - Complementação da União - VAAF		1.860.500,00	1.795.000,00
	12	Recursos Destinados a Manutencao e Desenvolvimento do Ensino	1.860.500,00	1.795.000,00
542	Transferências do FUNDEB - Complementação da União - VAAT		1.490.000,00	1.490.000,00
	12	Recursos Destinados a Manutencao e Desenvolvimento do Ensino	1.490.000,00	1.490.000,00
544	Recursos de Precatórios do FUNDEF		10.760.270,00	10.760.270,00
	00	Recursos Ordinarios	10.760.270,00	10.760.270,00
550	Transferência do Salário-Educação		167.000,00	167.000,00
	00	Recursos Ordinarios	167.000,00	167.000,00
551	Transferências de Recursos do FNDE referentes ao Programa Dinheiro Direto na Escola (PDDE)		13.200,00	13.200,00
	00	Recursos Ordinarios	13.200,00	13.200,00
552	Transferências de Recursos do FNDE referentes ao Programa Nacional de Alimentação Escolar (PN.		152.100,00	152.100,00
	00	Recursos Ordinarios	152.100,00	152.100,00
553	Transferências de Recursos do FNDE Referentes ao Programa Nacional de Apoio ao Transporte Esc		94.900,00	94.900,00
	00	Recursos Ordinarios	94.900,00	94.900,00
569	Outras Transferências de Recursos do FNDE		59.500,00	59.500,00
	00	Recursos Ordinarios	59.500,00	59.500,00
576	Transferências de Recursos dos Estados para programas de educação		55.000,00	55.000,00
	00	Recursos Ordinarios	55.000,00	55.000,00
600	Transferências Fundo a Fundo de Recursos do SUS provenientes do Governo Federal - Bloco de Ma		4.040.210,00	4.040.210,00
	00	Recursos Ordinarios	4.040.210,00	4.040.210,00
601	Transferências Fundo a Fundo de Recursos do SUS provenientes do Governo Federal - Bloco de Est		400.000,00	400.000,00
	00	Recursos Ordinarios	400.000,00	400.000,00
602	Transferências Fundo a Fundo de Recursos do SUS provenientes do Governo Federal - Bloco de Ma		50.000,00	50.000,00
	00	Recursos Ordinarios	50.000,00	50.000,00
621	Transferências Fundo a Fundo de Recursos do SUS provenientes do Governo Estadual		236.100,00	236.100,00
	00	Recursos Ordinarios	236.100,00	236.100,00
632	Transferências do Estado referentes a Convênios e Instrumentos Congêneres vinculados à Saúde		60.000,00	60.000,00
	00	Recursos Ordinarios	60.000,00	60.000,00
660	Transferência de Recursos do Fundo Nacional de Assistência Social - FNAS		825.000,00	825.000,00
	00	Recursos Ordinarios	825.000,00	825.000,00
661	Transferência de Recursos dos Fundos Estaduais de Assistência Social		60.000,00	60.000,00
	00	Recursos Ordinarios	60.000,00	60.000,00
700	Outras Transferências de Convênios ou Instrumentos Congêneres da União		1.301.700,00	1.291.700,00
	00	Recursos Ordinarios	1.301.700,00	1.291.700,00
706	Transferência Especial da União		245.000,00	245.000,00
	00	Recursos Ordinarios	245.000,00	245.000,00
751	Recursos da Contribuição para o Custeio do Serviço de Iluminação Pública - COSIP		180.000,00	180.000,00
	00	Recursos Ordinarios	180.000,00	180.000,00
TOTAL			46.451.430,00	46.451.430,00

**PREF. MUNICIPAL DE MILTON BRANDÃO**

Centro - CNPJ:01612590/0001-76

Orçamento Programa - Exercício de 2024

RECEITA/DESPESA POR FONTE DE RECURSO

Quadro 19

Page 2

LeiData

Fonte	FRG.FRC.	Descrição	PREVISÃO	
			RECEITA	DESPESA
LEGENDA				
FRI: Fonte de Recurso Iduso				
FRG: Fonte de Recurso Grupo				
FRC: Fonte de Recurso Código				
DET: Fonte de Recurso Detalhamento				
STN: Fonte de Recurso STN				
VG: Vínculo Grupo				
VC: Vínculo Código				

 FRANCISCO EVANGELISTA
 RESENDE:18233600334

 Assinado de forma digital por FRANCISCO
 EVANGELISTA RESENDE:18233600334
 Dados: 2023.11.30 09:55:38 -03'00'



PREF. MUNICIPAL DE MILTON BRANDÃO

Centro - CNPJ:01612590/0001-76

Orçamento Programa - Exercício de 2024

RECEITA/DESPESA POR FONTE DE RECURSO DO STN

Quadro 19C

Page 1

Lei: , Data:

Cod.	Descrição	RECEITA PREVISTA	DESPESA PREVISTA
1	Recursos do Exercício Corrente	46.451.430,00	46.451.430,00
500	Recursos não Vinculados de Impostos (Exerc.Corrente)	18.099.580,00	18.175.080,00
540	Transferências do FUNDEB - Impostos e Transferências de Impostos (Exerc.Corrente)	6.301.370,00	6.236.370,00
541	Transferências do FUNDEB - Complementação da União - VAAF (Exerc.Corrente)	1.860.500,00	1.795.000,00
542	Transferências do FUNDEB - Complementação da União - VAAT (Exerc.Corrente)	1.490.000,00	1.555.000,00
544	Recursos de Precatórios do FUNDEF (Exerc.Corrente)	10.760.270,00	10.760.270,00
550	Transferência do Salário-Educação (Exerc.Corrente)	167.000,00	167.000,00
551	Transferências de Recursos do FNDE referentes ao Programa Dinheiro Direto na Escola	13.200,00	13.200,00
552	Transferências de Recursos do FNDE referentes ao Programa Nacional de Alimentação	152.100,00	152.100,00
553	Transferências de Recursos do FNDE Referentes ao Programa Nacional de Apoio às	94.900,00	94.900,00
569	Outras Transferências de Recursos do FNDE (Exerc.Corrente)	59.500,00	59.500,00
576	Transferências de Recursos dos Estados para programas de educação (Exerc.Corrente)	55.000,00	55.000,00
600	Transf.Fundo a Fundo de Recursos do SUS provenientes do Governo Federal - Bloco	4.040.210,00	4.040.210,00
601	Transf.Fundo a Fundo de Recursos do SUS provenientes do Governo Federal - Bloco	400.000,00	400.000,00
602	Transf.Fundo a Fundo Recursos SUS provenientes Governo Federal-Bloco Manut.Aç	50.000,00	50.000,00
621	Transferências Fundo a Fundo de Recursos do SUS provenientes do Governo Estad	236.100,00	236.100,00
632	Transferências do Estado referentes a Convênios e Instrumentos Congêneres vincula	60.000,00	60.000,00
660	Transferência de Recursos do Fundo Nacional de Assistência Social - FNAS (Exerc.C	825.000,00	825.000,00
661	Transferência de Recursos dos Fundos Estaduais de Assistência Social (Exerc.Corr	60.000,00	60.000,00
700	Outras Transferências de Convênios ou Instrumentos Congêneres da União (Exerc.C	1.301.700,00	1.291.700,00
706	Transferência Especial da União (Exerc.Corrente)	245.000,00	245.000,00
751	Recursos da Contribuição para o Custeio do Serviço de Iluminação Pública - COSIP	180.000,00	180.000,00
TOTAL		46.451.430,00	46.451.430,00

FRANCISCO EVANGELISTA Assinado de forma digital por FRANCISCO
RESENDE:18233600334 EVANGELISTA RESENDE:18233600334
Dados: 2023.11.30 09:56:39 -03'00'

FRANCISCO EVANGELISTA RESENDE
PREFEITO MUNICIPAL
182.336.003-34



PREF. MUNICIPAL DE MILTON BRANDÃO

Centro
01612590/0001-76

Exercício: 2024

COMPARATIVO DA RECEITA ORÇADA COM ARRECADADA

Page 1

Lei: , Data:

CODIGO	ESPECIFICAÇÃO	ORÇADA
01	PREFEITURA MUNICIPAL DE MILTON BRANDÃO	31.115.500,00
03	SEC. MUN. DE EDUCAÇÃO - FUNDEB	9.651.870,00
04	FUNDO MUNICIPAL DE SAÚDE - FMS	4.798.560,00
05	FUNDO MUN. DE ASSIST. SOCIAL- FMAS	885.500,00
TOTAL		46.451.430,00

FRANCISCO EVANGELISTA Assinado de forma digital por FRANCISCO
RESENDE:18233600334 EVANGELISTA RESENDE:18233600334
Dados: 2023.11.30 09:58:13 -03'00'



PREF. MUNICIPAL DE MILTON BRANDÃO

Centro
01612590/0001-76

Exercício: 2024

CONSOLIDAÇÃO GERAL DA DESPESA

Lei: , Data:

CODIGO	ESPECIFICAÇÃO	DOTAÇÃO
01	PREFEITURA MUNICIPAL DE MILTON BRANDÃO	26.441.750,00
02	CÂMARA MUNICIPAL DE MILTON BRANDÃO	1.120.000,00
03	SEC. MUN. DE EDUCAÇÃO - FUNDEB	9.586.370,00
04	FUNDO MUNICIPAL DE SAÚDE - FMS	7.315.310,00
05	FUNDO MUN. DE ASSIST. SOCIAL- FMAS	1.938.000,00
06	FUNDO MUNIC. DOS DIR. DA CRIANÇA E DO ADOLESCENTE	20.000,00
07	FUNDO MUNICIPAL DE SEGURANÇA PÚBLICA - FUMSEP	30.000,00
TOTAL		46.451.430,00

FRANCISCO EVANGELISTA Assinado de forma digital por FRANCISCO
RESENDE:18233600334 FRANCISCO EVANGELISTA
RESENDE:18233600334
Dados: 2023.11.30 09:58:13 -03'00'

FRANCISCO EVANGELISTA RESENDE
PREFEITO MUNICIPAL
182.336.003-34

**PREF. MUNICIPAL DE MILTON BRANDÃO**

Centro - CNPJ:01612590/0001-76

Orçamento Programa - Exercício de 2024

ANÁLISE DA DESPESA EM PORCENTAGEM

Quadro 22

Page 1

Lei: , Data:

Código	Especificação	Elemento	Modalidade	Grupo	Categoria Econômica
3.0.00.00	DESPESAS CORRENTES	0	0	0	68,6801
3.1.00.00	PESSOAL E ENCARGOS SOCIAIS	0	0	32,0255	0
3.1.90.00	APLICAÇÕES DIRETAS	0	32,0255	0	0
3.1.90.04	CONTRATAÇÃO POR TEMPO DETERMINADO	0,1152	0	0	0
3.1.90.11	VENCIMENTOS E VANTAGENS FIXAS - PESSOAL CIVIL	23,6126	0	0	0
3.1.90.13	OBRIGAÇÕES PATRONAIS	7,3679	0	0	0
3.1.90.16	OUTRAS DESPESAS VARIÁVEIS - PESSOAL CIVIL	0,4562	0	0	0
3.1.90.91	SENTENÇAS JUDICIAIS	0,2368	0	0	0
3.1.90.92	DESPESAS DE EXERCÍCIOS ANTERIORES	0,1938	0	0	0
3.1.90.94	INDENIZAÇÕES E RESTITUIÇÕES TRABALHISTAS	0,0431	0	0	0
3.2.00.00	JUROS E ENCARGOS DA DÍVIDA	0	0	0,0431	0
3.2.90.00	APLICAÇÕES DIRETAS	0	0,0431	0	0
3.2.90.21	JUROS SOBRE A DÍVIDA POR CONTRATO	0,0431	0	0	0
3.3.00.00	OUTRAS DESPESAS CORRENTES	0	0	36,6116	0
3.3.50.00	TRANSFERÊNCIAS A INSTITUIÇÕES PRIVADAS SEM FINS LUCRATIVOS	0	0,0797	0	0
3.3.50.41	CONTRIBUIÇÕES	0,0797	0	0	0
3.3.90.00	APLICAÇÕES DIRETAS	0	36,5319	0	0
3.3.90.04	CONTRATAÇÃO POR TEMPO DETERMINADO	0,0538	0	0	0
3.3.90.14	DIÁRIAS - CIVIL	0,5266	0	0	0
3.3.90.18	AUXÍLIO FINANCEIRO A ESTUDANTES	0,1292	0	0	0
3.3.90.30	MATERIAL DE CONSUMO	10,4867	0	0	0
3.3.90.31	PREMIAÇÕES CULTURAIS, ARTÍSTICAS, CIENTÍFICAS, DESPORTIVAS	0,127	0	0	0
3.3.90.32	MATERIAL, BEM OU SERVIÇO PARA DISTRIBUIÇÃO GRATUITA	0,3078	0	0	0
3.3.90.33	PASSAGENS E DESPESAS COM LOCOMOÇÃO	1,7179	0	0	0
3.3.90.35	SERVIÇOS DE CONSULTORIA	1,0979	0	0	0
3.3.90.36	OUTROS SERVIÇOS DE TERCEIROS - PESSOA FÍSICA	7,3836	0	0	0
3.3.90.39	OUTROS SERVIÇOS DE TERCEIROS - PESSOA JURÍDICA	11,6337	0	0	0
3.3.90.40	SERVIÇOS DE TECNOLOGIA DA INFORMAÇÃO E COMUNICAÇÃO - PJ	0,6394	0	0	0
3.3.90.41	CONTRIBUIÇÕES	0,0043	0	0	0
3.3.90.47	OBRIGAÇÕES TRIBUTÁRIAS E CONTRIBUTIVAS	1,324	0	0	0
3.3.90.48	OUTROS AUXÍLIOS FINANCEIROS A PESSOAS FÍSICAS	0,4693	0	0	0
3.3.90.91	SENTENÇAS JUDICIAIS	0,0043	0	0	0
3.3.90.92	DESPESAS DE EXERCÍCIOS ANTERIORES	0,4112	0	0	0
3.3.90.93	INDENIZAÇÕES E RESTITUIÇÕES	0,2153	0	0	0
4.0.00.00	DESPESAS DE CAPITAL	0	0	0	30,3512
4.4.00.00	INVESTIMENTOS	0	0	30,1789	0
4.4.90.00	APLICAÇÕES DIRETAS	0	30,1789	0	0
4.4.90.51	OBRAS E INSTALAÇÕES	21,4327	0	0	0
4.4.90.52	EQUIPAMENTOS E MATERIAL PERMANENTE	8,6279	0	0	0
4.4.90.61	AQUISIÇÃO DE IMÓVEIS	0,1184	0	0	0
4.6.00.00	AMORTIZAÇÃO DA DÍVIDA	0	0	0,1722	0
4.6.90.00	APLICAÇÕES DIRETAS	0	0,1722	0	0
4.6.90.71	PRINCIPAL DA DÍVIDA CONTRATUAL RESGATADO	0,1722	0	0	0
9.0.00.00	RESERVA DE CONTINGÊNCIA	0	0	0	0,9688
9.9.00.00	RESERVA DE CONTINGÊNCIA	0	0	0,9688	0
9.9.99.00	RESERVA DE CONTINGÊNCIA	0	0,9688	0	0
9.9.99.99	RESERVA DE CONTINGÊNCIA	0,9688	0	0	0

**PREF. MUNICIPAL DE MILTON BRANDÃO**

Centro - CNPJ:01612590/0001-76

Orçamento Programa - Exercício de 2024

ANÁLISE DA DESPESA EM PORCENTAGEM

Quadro 22

Page 2

Lei: , Data:

Código	Especificação	Elemento	Modalidade	Grupo	Categoria Econômica
TOTAL					100,00

FRANCISCO EVANGELISTA
 RESENDE:18233600334

Assinado de forma digital por
 FRANCISCO EVANGELISTA
 RESENDE:18233600334
 Dados: 2023.11.30 10:00:23 -03'00'

FRANCISCO EVANGELISTA RESENDE
 PREFEITO MUNICIPAL
 182.336.003-34



PREF. MUNICIPAL DE MILTON BRANDÃO
Centro - CNPJ:01612590/0001-76

Orçamento Programa - Exercício de 2024

Page 1

QUADRO AUXILIAR DE DETALHAMENTO DA DESPESA

Lei: , Data:

PODER	01	PODER LEGISLATIVO
ORGÃO	01	CÂMARA MUNICIPAL
UNIDADE	00	CÂMARA MUNICIPAL

Aplicacao Programada	Proj/Ativ	Finalidade	Categoria	Detalhada	TotalGrupo	Total Categ.	Total Func.
		F.R. - C.A.					
REFORMA ESTRUTURAIS DO PREDIO DA CAMARA	01.031.0001.1001.0000						20.000,00
4 DESPESAS DE CAPIT					20.000,00	20.000,00	
4 INVESTIMENTOS							
4 OBRAS E INSTALAÇÕES			4.4.90.51.00	20.000,00			
EQUIPAR A CAMARA MUNICIPAL	01.031.0001.1002.0000						65.000,00
4 DESPESAS DE CAPIT					65.000,00	65.000,00	
4 INVESTIMENTOS							
4 EQUIPAMENTOS E MATERIAL PERMANENTE			4.4.90.52.00	65.000,00			
EQUIPAR O GABINETE DO PREFEITO	01.031.0001.1003.0000						100.000,00
4 DESPESAS DE CAPIT					100.000,00	100.000,00	
4 INVESTIMENTOS							
4 OBRAS E INSTALAÇÕES			4.4.90.51.00	100.000,00			
MANUTENÇÃO ADMINISTRATIVA DA CÂMARA MUNICIPAL	01.031.0001.2001.0000						244.500,00
3 DESPESAS CORREN						234.500,00	
1 PESSOAL E ENCARGOS SOCIAIS					4.000,00		
1 OUTRAS DESPESAS VARIÁVEIS - PESSOAL CIVIL			3.1.90.16.00	2.000,00			
1 DESPESAS DE EXERCÍCIOS ANTERIORES			3.1.90.92.00	2.000,00			
3 OUTRAS DESPESAS CORRENTES					230.500,00		
3 DIÁRIAS - CIVIL			3.3.90.14.00	4.500,00			
3 MATERIAL DE CONSUMO			3.3.90.30.00	12.000,00			
3 PASSAGENS E DESPESAS COM LOCOMOÇÃO			3.3.90.33.00	2.000,00			
3 SERVIÇOS DE CONSULTORIA			3.3.90.35.00	35.000,00			
3 OUTROS SERVIÇOS DE TERCEIROS - PESSOA FÍSICA			3.3.90.36.00	40.000,00			
3 OUTROS SERVIÇOS DE TERCEIROS - PESSOA JURÍDICA			3.3.90.39.00	20.000,00			
3 SERVIÇOS DE TECNOLOGIA DA INFORMAÇÃO E COMUNICAÇÃO			3.3.90.40.00	35.000,00			
3 DESPESAS DE EXERCÍCIOS ANTERIORES			3.3.90.92.00	2.000,00			
3 INDENIZAÇÕES E RESTITUIÇÕES			3.3.90.93.00	80.000,00			
4 DESPESAS DE CAPIT					10.000,00	10.000,00	
4 INVESTIMENTOS							
4 EQUIPAMENTOS E MATERIAL PERMANENTE			4.4.90.52.00	10.000,00			
PESSOAL E ENCARGOS SOCIAIS	01.031.0001.2002.0000					543.000,00	543.000,00
3 DESPESAS CORREN					541.000,00		
1 PESSOAL E ENCARGOS SOCIAIS							
1 VENCIMENTOS E VANTAGENS FIXAS - PESSOAL CIVIL			3.1.90.11.00	445.000,00			
1 OBRIGAÇÕES PATRONAIS			3.1.90.13.00	96.000,00			
3 OUTRAS DESPESAS CORRENTES					2.000,00		
3 SENTENÇAS JUDICIAIS			3.3.90.91.00	2.000,00			
CONTRIBUIÇÃO A ENTIDADES	01.031.0001.2003.0000					2.000,00	2.000,00
3 DESPESAS CORREN					2.000,00		
3 OUTRAS DESPESAS CORRENTES							
3 CONTRIBUIÇÕES			3.3.90.41.00	2.000,00			
DIVULGAÇÃO INSTITUCIONAIS A OUTRAS ENTIDADES	01.031.0030.2004.0000						17.000,00



PREF. MUNICIPAL DE MILTON BRANDÃO
Centro - CNPJ:01612590/0001-76

Orçamento Programa - Exercício de 2024

Page 2

QUADRO AUXILIAR DE DETALHAMENTO DA DESPESA

Lei: , Data:

PODER	01	PODER LEGISLATIVO
ORGÃO	01	CÂMARA MUNICIPAL
UNIDADE	00	CÂMARA MUNICIPAL

Aplicacao Programada	Proj/Ativ	Finalidade	Categoria	Detalhada	TotalGrupo	Total Categ.	Total Func.
		F.R. - C.A.					
DIVULGAÇÃO INSTITUCIONAIS A OUTRAS ENTIDADES	01.031.0030.2004.0000						17.000,00
3 DESPESAS CORREN					17.000,00	17.000,00	
3 OUTRAS DESPESAS CORRENTES							
3 OUTROS SERVIÇOS DE TERCEIROS - PESSOA JURÍDICA			3.3.90.39.00	17.000,00			
MANUTENÇÃO DE ASSESSORIA	01.031.0030.2005.0000					128.500,00	128.500,00
3 DESPESAS CORREN					2.500,00		
1 PESSOAL E ENCARGOS SOCIAIS							
1 CONTRATAÇÃO POR TEMPO DETERMINADO			3.1.90.04.00	2.500,00			
3 OUTRAS DESPESAS CORRENTES					126.000,00		
3 DIÁRIAS - CIVIL			3.3.90.14.00	2.000,00			
3 PASSAGENS E DESPESAS COM LOCOMOÇÃO			3.3.90.33.00	2.000,00			
3 SERVIÇOS DE CONSULTORIA			3.3.90.35.00	60.000,00			
3 OUTROS SERVIÇOS DE TERCEIROS - PESSOA FÍSICA			3.3.90.36.00	2.000,00			
3 OUTROS SERVIÇOS DE TERCEIROS - PESSOA JURÍDICA			3.3.90.39.00	60.000,00			
TOTAL							1.120.000,00

**PREF. MUNICIPAL DE MILTON BRANDÃO**

Centro - CNPJ:01612590/0001-76

Orçamento Programa - Exercício de 2024

QUADRO AUXILIAR DE DETALHAMENTO DA DESPESA

Page 3

Lei: , Data:

PODER	02	PODER EXECUTIVO					
ORGÃO	01	GABINETE DO PREFEITO					
UNIDADE	00	GABINETE DO PREFEITO					
Aplicacao Programada	Proj/Ativ	Finalidade	Categoria	Detalhada	TotalGrupo	Total Categ.	Total Func.
		F.R. - C.A.					
MANUTENÇÃO ADM. DO GABINETE DO PREFEITO	04.122.0041.2006.0000						616.000,00
3	DESPESAS CORREN					616.000,00	
1	PESSOAL E ENCARGOS SOCIAIS			361.000,00			
	VENCIMENTOS E VANTAGENS FIXAS - PESSOAL CIVIL		3.1.90.11.00	280.000,00			
	OBRIGAÇÕES PATRONAIS		3.1.90.13.00	80.000,00			
	OUTRAS DESPESAS VARIÁVEIS - PESSOAL CIVIL		3.1.90.16.00	1.000,00			
3	OUTRAS DESPESAS CORRENTES			255.000,00			
	DIÁRIAS - CIVIL		3.3.90.14.00	30.000,00			
	MATERIAL DE CONSUMO		3.3.90.30.00	5.000,00			
	PASSAGENS E DESPESAS COM LOCOMOÇÃO		3.3.90.33.00	60.000,00			
	SERVIÇOS DE CONSULTORIA		3.3.90.35.00	50.000,00			
	OUTROS SERVIÇOS DE TERCEIROS - PESSOA FÍSICA		3.3.90.36.00	10.000,00			
	OUTROS SERVIÇOS DE TERCEIROS - PESSOA JURÍDICA		3.3.90.39.00	100.000,00			
DIVULGAÇÃO INSTITUCIONAL DO EXECUTIVO	04.122.0041.2007.0000					100.000,00	100.000,00
3	DESPESAS CORREN					100.000,00	
3	OUTRAS DESPESAS CORRENTES						
	OUTROS SERVIÇOS DE TERCEIROS - PESSOA JURÍDICA		3.3.90.39.00	100.000,00			
PROMOÇÕES, RECEPÇÕES E SOLENIDADES	04.122.0041.2112.0000						113.000,00
3	DESPESAS CORREN					113.000,00	
3	OUTRAS DESPESAS CORRENTES						
	MATERIAL DE CONSUMO		3.3.90.30.00	5.000,00			
	OUTROS SERVIÇOS DE TERCEIROS - PESSOA FÍSICA		3.3.90.36.00	8.000,00			
	OUTROS SERVIÇOS DE TERCEIROS - PESSOA JURÍDICA		3.3.90.39.00	100.000,00			
TOTAL							829.000,00

**PREF. MUNICIPAL DE MILTON BRANDÃO**

Centro - CNPJ:01612590/0001-76

Orçamento Programa - Exercício de 2024

QUADRO AUXILIAR DE DETALHAMENTO DA DESPESA

Page 4

Lei: , Data:

PODER	02	PODER EXECUTIVO					
ORGÃO	02	SECRETARIA MUNICIPAL DE ADMINISTRAÇÃO E FINANÇAS					
UNIDADE	00	SECRETARIA MUNICIPAL DE ADMIN. E FINANÇAS					
Aplicacao Programada	Proj/Ativ	Finalidade	Categoria	Detalhada	TotalGrupo	Total Categ.	Total Func.
		F.R. - C.A.					
AQUISIÇÃO DE VEÍCULOS	04.122.0041.1042.0000						10.000,00
4	DESPESAS DE CAPIT					10.000,00	
4	INVESTIMENTOS						
	EQUIPAMENTOS E MATERIAL PERMANENTE		4.4.90.52.00	10.000,00			
MANUTENÇÃO DA SECRETARIA DE ADM. E FINANÇAS	04.122.0041.2010.0000						2.336.000,00
3	DESPESAS CORREN					2.306.000,00	
1	PESSOAL E ENCARGOS SOCIAIS			821.000,00			
	CONTRATAÇÃO POR TEMPO DETERMINADO		3.1.90.04.00	1.000,00			
	VENCIMENTOS E VANTAGENS FIXAS - PESSOAL CIVIL		3.1.90.11.00	500.000,00			
	OBRIGAÇÕES PATRONAIS		3.1.90.13.00	180.000,00			
	SENTENÇAS JUDICIAIS		3.1.90.91.00	80.000,00			
	DESPESAS DE EXERCÍCIOS ANTERIORES		3.1.90.92.00	40.000,00			
	INDENIZAÇÕES E RESTITUIÇÕES TRABALHISTAS		3.1.90.94.00	20.000,00			
3	OUTRAS DESPESAS CORRENTES			1.485.000,00			
	DIÁRIAS - CIVIL		3.3.90.14.00	25.000,00			
	MATERIAL DE CONSUMO		3.3.90.30.00	160.000,00			
	PASSAGENS E DESPESAS COM LOCOMOÇÃO		3.3.90.33.00	150.000,00			
	SERVIÇOS DE CONSULTORIA		3.3.90.35.00	320.000,00			
	OUTROS SERVIÇOS DE TERCEIROS - PESSOA FÍSICA		3.3.90.36.00	250.000,00			
	OUTROS SERVIÇOS DE TERCEIROS - PESSOA JURÍDICA		3.3.90.39.00	400.000,00			
	SERVIÇOS DE TECNOLOGIA DA INFORMAÇÃO E COMUNICAÇÃO		3.3.90.40.00	70.000,00			
	OBRIGAÇÕES TRIBUTÁRIAS E CONTRIBUTIVAS		3.3.90.47.00	60.000,00			
	DESPESAS DE EXERCÍCIOS ANTERIORES		3.3.90.92.00	30.000,00			
	INDENIZAÇÕES E RESTITUIÇÕES		3.3.90.93.00	20.000,00			
4	DESPESAS DE CAPIT					30.000,00	
4	INVESTIMENTOS						
	EQUIPAMENTOS E MATERIAL PERMANENTE		4.4.90.52.00	30.000,00			
MANUTENÇÃO DO SETOR DE CONTABILIDADE	04.122.0041.2011.0000						245.000,00
3	DESPESAS CORREN					245.000,00	
3	OUTRAS DESPESAS CORRENTES						
	MATERIAL DE CONSUMO		3.3.90.30.00	5.000,00			
	SERVIÇOS DE CONSULTORIA		3.3.90.35.00	20.000,00			
	OUTROS SERVIÇOS DE TERCEIROS - PESSOA FÍSICA		3.3.90.36.00	20.000,00			
	OUTROS SERVIÇOS DE TERCEIROS - PESSOA JURÍDICA		3.3.90.39.00	200.000,00			
CONTRIBUIÇÃO AO PASEP	04.122.0041.2013.0000						450.000,00
3	DESPESAS CORREN					450.000,00	
3	OUTRAS DESPESAS CORRENTES						
	OBRIGAÇÕES TRIBUTÁRIAS E CONTRIBUTIVAS		3.3.90.47.00	450.000,00			
CONTRIBUIÇÃO A ENTIDADE	04.122.0042.2016.0000						32.000,00
3	DESPESAS CORREN					32.000,00	
3	OUTRAS DESPESAS CORRENTES						
	CONTRIBUIÇÕES		3.3.50.41.00	32.000,00			
ENCARGOS COM PARCELAMENTO DA DÍVIDA	28.843.0002.2012.0000						100.000,00
3	DESPESAS CORREN					20.000,00	



PREF. MUNICIPAL DE MILTON BRANDÃO

Centro - CNPJ:01612590/0001-76

Orçamento Programa - Exercício de 2024

Page 5

QUADRO AUXILIAR DE DETALHAMENTO DA DESPESA

Lei: , Data:

PODER	02	PODER EXECUTIVO
ORGÃO	02	SECRETARIA MUNICIPAL DE ADMINISTRAÇÃO E FINANÇAS
UNIDADE	00	SECRETARIA MUNICIPAL DE ADMIN. E FINANÇAS

Aplicacao Programada	Proj/Ativ	Finalidade	Categoria	Detalhada	TotalGrupo	Total Categ.	Total Func.
		F.R. - C.A.					
ENCARGOS COM PARCELAMENTO DA DÍVIDA	28.843.0002.2012.0000						100.000,00
3 DESPESAS CORREN'						20.000,00	
2 JUROS E ENCARGOS DA DÍVIDA					20.000,00		
4 DESPESAS DE CAPIT			3.2.90.21.00	20.000,00			
6 AMORTIZAÇÃO DA DÍVIDA						80.000,00	
PRINCIPAL DA DÍVIDA CONTRATUAL RESGATADO			4.6.90.71.00	80.000,00			
TOTAL							3.173.000,00



PREF. MUNICIPAL DE MILTON BRANDÃO

Centro - CNPJ:01612590/0001-76

Orçamento Programa - Exercício de 2024

Page 6

QUADRO AUXILIAR DE DETALHAMENTO DA DESPESA

Lei: , Data:

PODER	02	PODER EXECUTIVO
ORGÃO	03	SECRETARIA MUNIC. DE AGRICULTURA E MEIO AMBIENTE
UNIDADE	00	SECRETARIA MUNICIPAL DE AGRICULTURA E MEIO AMBIENTE

Aplicacao Programada	Proj/Ativ	Finalidade	Categoria	Detalhada	TotalGrupo	Total Categ.	Total Func.
		F.R. - C.A.					
MANUTENÇÃO DO DEPARTAMENTO DE AGRIC. E MEIO AMBIENTE	18.541.0041.2072.0000						39.000,00
3 DESPESAS CORREN'						39.000,00	
1 PESSOAL E ENCARGOS SOCIAIS					23.000,00		
CONTRATAÇÃO POR TEMPO DETERMINADO			3.1.90.04.00	1.000,00			
VENCIMENTOS E VANTAGENS FIXAS - PESSOAL CIVIL			3.1.90.11.00	15.000,00			
OBRIGAÇÕES PATRONAIS			3.1.90.13.00	6.000,00			
OUTRAS DESPESAS VARIÁVEIS - PESSOAL CIVIL			3.1.90.16.00	1.000,00			
3 OUTRAS DESPESAS CORRENTES					16.000,00		
DIÁRIAS - CIVIL			3.3.90.14.00	1.000,00			
MATERIAL DE CONSUMO			3.3.90.30.00	5.000,00			
OUTROS SERVIÇOS DE TERCEIROS - PESSOA FÍSICA			3.3.90.36.00	5.000,00			
OUTROS SERVIÇOS DE TERCEIROS - PESSOA JURÍDICA			3.3.90.39.00	5.000,00			
EQUIPAMENTO DA SEC. DE AGRICULTURA E MEIO AMBIENTE	20.122.0041.1005.0000						2.000,00
4 DESPESAS DE CAPIT						2.000,00	
4 INVESTIMENTOS					2.000,00		
EQUIPAMENTOS E MATERIAL PERMANENTE			4.4.90.52.00	2.000,00			
MANUTENÇÃO DA SEC. DE AGRICULTURA E MEIO-AMBIENTE	20.122.0041.2014.0000						365.000,00
3 DESPESAS CORREN'						365.000,00	
1 PESSOAL E ENCARGOS SOCIAIS					160.000,00		
VENCIMENTOS E VANTAGENS FIXAS - PESSOAL CIVIL			3.1.90.11.00	120.000,00			
OBRIGAÇÕES PATRONAIS			3.1.90.13.00	40.000,00			
3 OUTRAS DESPESAS CORRENTES					205.000,00		
DIÁRIAS - CIVIL			3.3.90.14.00	5.000,00			
MATERIAL DE CONSUMO			3.3.90.30.00	80.000,00			
OUTROS SERVIÇOS DE TERCEIROS - PESSOA FÍSICA			3.3.90.36.00	70.000,00			
OUTROS SERVIÇOS DE TERCEIROS - PESSOA JURÍDICA			3.3.90.39.00	50.000,00			
CONSTRUÇÃO E/OU REFORMA DO MATADOURO PÚBLICO MUNICIPAL	20.605.0041.1065.0000						5.000,00
4 DESPESAS DE CAPIT						5.000,00	
4 INVESTIMENTOS					5.000,00		
OBRAS E INSTALAÇÕES			4.4.90.51.00	5.000,00			
ASSISTÊNCIA TÉCNICA AO PRODUTOR RURAL	20.605.0393.2015.0000						42.000,00
3 DESPESAS CORREN'						42.000,00	
3 OUTRAS DESPESAS CORRENTES					42.000,00		
CONTRIBUIÇÕES			3.3.50.41.00	5.000,00			
DIÁRIAS - CIVIL			3.3.90.14.00	1.000,00			
MATERIAL DE CONSUMO			3.3.90.30.00	10.000,00			
PREMIAÇÕES CULTURAIS, ARTÍSTICAS, CIENTÍFICAS, DESPORTI			3.3.90.31.00	15.000,00			
PASSAGENS E DESPESAS COM LOCOMOÇÃO			3.3.90.33.00	1.000,00			
OUTROS SERVIÇOS DE TERCEIROS - PESSOA FÍSICA			3.3.90.36.00	5.000,00			
OUTROS SERVIÇOS DE TERCEIROS - PESSOA JURÍDICA			3.3.90.39.00	5.000,00			
MANUTENÇÃO E CONSERVAÇÃO DO MERCADO MUNICIPAL	20.605.0393.2075.0000						35.000,00

PREF. MUNICIPAL DE MILTON BRANDÃO
 Centro - CNPJ:01612590/0001-76

Orçamento Programa - Exercício de 2024

Page 7

QUADRO AUXILIAR DE DETALHAMENTO DA DESPESA

Lei: , Data:

PODER	02	PODER EXECUTIVO					
ORGÃO	03	SECRETARIA MUNIC. DE AGRICULTURA E MEIO AMBIENTE					
UNIDADE	00	SECRETARIA MUNICIPAL DE AGRICULTURA E MEIO AMBIENTE					
Aplicacao Programada	Proj/Ativ	Finalidade	Categoria	Detalhada	TotalGrupo	Total Categ.	Total Func.
		F.R. - C.A.					
MANUTENÇÃO E CONSERVAÇÃO DO MERCADO MUNICIPAL	20.605.0393.2075.0000						35.000,00
3	3	DESPESAS CORREN' OUTRAS DESPESAS CORRENTES			35.000,00		35.000,00
		MATERIAL DE CONSUMO	3.3.90.30.00	12.000,00			
		OUTROS SERVIÇOS DE TERCEIROS - PESSOA FÍSICA	3.3.90.36.00	15.000,00			
		OUTROS SERVIÇOS DE TERCEIROS - PESSOA JURÍDICA	3.3.90.39.00	8.000,00			
AQUISIÇÃO DE TRATOR COM IMPLEMENTOS	20.606.0041.1104.0000						5.000,00
4	4	DESPESAS DE CAPIT INVESTIMENTOS			5.000,00		5.000,00
		EQUIPAMENTOS E MATERIAL PERMANENTE	4.4.90.52.00	5.000,00			
TOTAL							493.000,00

PREF. MUNICIPAL DE MILTON BRANDÃO
 Centro - CNPJ:01612590/0001-76

Orçamento Programa - Exercício de 2024

Page 8

QUADRO AUXILIAR DE DETALHAMENTO DA DESPESA

Lei: , Data:

PODER	02	PODER EXECUTIVO					
ORGÃO	04	SECRETARIA MUNICIPAL DE EDUCAÇÃO E CULTURA					
UNIDADE	01	FUNDO DE MANUTENÇÃO DESENV. DA EDUCAÇÃO BÁSICA - FUNDEB					
Aplicacao Programada	Proj/Ativ	Finalidade	Categoria	Detalhada	TotalGrupo	Total Categ.	Total Func.
		F.R. - C.A.					
AQUISIÇÃO DE VEÍCULOS	12.122.0278.1042.0000						10.000,00
4	4	DESPESAS DE CAPIT INVESTIMENTOS			10.000,00		10.000,00
		EQUIPAMENTOS E MATERIAL PERMANENTE	4.4.90.52.00	10.000,00			
EQUIPAR AS ESCOLAS DO MUNICÍPIO	12.361.0278.1006.0000						135.000,00
4	4	DESPESAS DE CAPIT INVESTIMENTOS			135.000,00		135.000,00
		EQUIPAMENTOS E MATERIAL PERMANENTE	4.4.90.52.00	15.000,00			
		EQUIPAMENTOS E MATERIAL PERMANENTE	4.4.90.52.00	120.000,00			
CONSTRUÇÃO, REFORMA E AMPLIAÇÃO DE ESCOLAS MUNICIPAIS	12.361.0278.1010.0000						120.000,00
4	4	DESPESAS DE CAPIT INVESTIMENTOS			120.000,00		120.000,00
		OBRAS E INSTALAÇÕES	4.4.90.51.00	110.000,00			
		AQUISIÇÃO DE IMÓVEIS	4.4.90.61.00	10.000,00			
AQUISIÇÃO DE VEÍCULOS	12.361.0278.1042.0000						10.000,00
4	4	DESPESAS DE CAPIT INVESTIMENTOS			10.000,00		10.000,00
		EQUIPAMENTOS E MATERIAL PERMANENTE	4.4.90.52.00	10.000,00			
MAN. DO TRANSPORTE ESCOLAR ENS. FUNDAMENTAL FUNDEB 30%	12.361.0278.2025.0000						583.000,00
3	3	DESPESAS CORREN' OUTRAS DESPESAS CORRENTES			583.000,00		583.000,00
		MATERIAL DE CONSUMO	3.3.90.30.00	100.000,00			
		PASSAGENS E DESPESAS COM LOCOMOÇÃO	3.3.90.33.00	83.000,00			
		OUTROS SERVIÇOS DE TERCEIROS - PESSOA JURÍDICA	3.3.90.39.00	400.000,00			
ENCARGOS COM OS PROFISSIONAIS DA EDUC. BÁSICA - FUNDEB 70%	12.361.0278.2037.0000						4.222.370,00
3	1	DESPESAS CORREN' PESSOAL E ENCARGOS SOCIAIS			4.222.370,00		4.222.370,00
		CONTRATAÇÃO POR TEMPO DETERMINADO	3.1.90.04.00	2.000,00			
		VENCIMENTOS E VANTAGENS FIXAS - PESSOAL CIVIL	3.1.90.11.00	2.349.870,00			
		VENCIMENTOS E VANTAGENS FIXAS - PESSOAL CIVIL	3.1.90.11.00	3.000,00			
		VENCIMENTOS E VANTAGENS FIXAS - PESSOAL CIVIL	3.1.90.11.00	400.000,00			
		VENCIMENTOS E VANTAGENS FIXAS - PESSOAL CIVIL	3.1.90.11.00	355.000,00			
		OBRIGAÇÕES PATRONAIS	3.1.90.13.00	950.000,00			
		OBRIGAÇÕES PATRONAIS	3.1.90.13.00	1.500,00			
		OBRIGAÇÕES PATRONAIS	3.1.90.13.00	85.000,00			
		OBRIGAÇÕES PATRONAIS	3.1.90.13.00	75.000,00			
		OUTRAS DESPESAS VARIÁVEIS - PESSOAL CIVIL	3.1.90.16.00	1.000,00			
MANUTENÇÃO DO ENSINO FUNDAMENTAL 30% - FUNDEB	12.361.0278.2105.0000						706.000,00
3	3	DESPESAS CORREN'					706.000,00



PREF. MUNICIPAL DE MILTON BRANDÃO

Centro - CNPJ:01612590/0001-76

Orçamento Programa - Exercício de 2024

Page 9

QUADRO AUXILIAR DE DETALHAMENTO DA DESPESA

Lei: , Data:

PODER	02	PODER EXECUTIVO
ORGÃO	04	SECRETARIA MUNICIPAL DE EDUCAÇÃO E CULTURA
UNIDADE	01	FUNDO DE MANUTENÇÃO DESENV. DA EDUCAÇÃO BÁSICA - FUNDEB

Aplicação Programada	Proj/Ativ	Finalidade	Categoria	Detalhada	TotalGrupo	Total Categ.	Total Func.
		F.R. - C.A.					
MANUTENÇÃO DO ENSINO FUNDAMENTAL 30% - FUNDEB	12.361.0278.2105.0000						706.000,00
3	1	DESPESAS CORRENTE PESSOAL E ENCARGOS SOCIAIS			220.000,00		521.000,00
		CONTRATAÇÃO POR TEMPO DETERMINADO	3.1.90.04.00	10.000,00			
		VENCIMENTOS E VANTAGENS FIXAS - PESSOAL CIVIL	3.1.90.11.00	150.000,00			
		OBRIGAÇÕES PATRONAIS	3.1.90.13.00	60.000,00			
3	3	OUTRAS DESPESAS CORRENTES			301.000,00		
		DIÁRIAS - CIVIL	3.3.90.14.00	10.000,00			
		MATERIAL DE CONSUMO	3.3.90.30.00	79.000,00			
		MATERIAL DE CONSUMO	3.3.90.30.00	2.000,00			
		MATERIAL DE CONSUMO	3.3.90.30.00	30.000,00			
		OUTROS SERVIÇOS DE TERCEIROS - PESSOA FÍSICA	3.3.90.36.00	50.000,00			
		OUTROS SERVIÇOS DE TERCEIROS - PESSOA JURÍDICA	3.3.90.39.00	70.000,00			
		SERVIÇOS DE TECNOLOGIA DA INFORMAÇÃO E COMUNICAÇÃO	3.3.90.40.00	40.000,00			
		DESPESAS DE EXERCÍCIOS ANTERIORES	3.3.90.92.00	20.000,00			
4	4	DESPESAS DE CAPITAL INVESTIMENTOS			185.000,00		185.000,00
		EQUIPAMENTOS E MATERIAL PERMANENTE	4.4.90.52.00	55.000,00			
		EQUIPAMENTOS E MATERIAL PERMANENTE	4.4.90.52.00	130.000,00			
CONSTRUÇÃO DE ESCOLAS MUNICIPAIS	12.365.0302.1008.0000						55.000,00
4	4	DESPESAS DE CAPITAL INVESTIMENTOS			55.000,00		55.000,00
		OBRAS E INSTALAÇÕES	4.4.90.51.00	20.000,00			
		OBRAS E INSTALAÇÕES	4.4.90.51.00	35.000,00			
EQUIPAR E MODERNIZAR O ENSINO INFANTIL	12.365.0302.1026.0000						255.000,00
4	4	DESPESAS DE CAPITAL INVESTIMENTOS			255.000,00		255.000,00
		EQUIPAMENTOS E MATERIAL PERMANENTE	4.4.90.52.00	25.000,00			
		EQUIPAMENTOS E MATERIAL PERMANENTE	4.4.90.52.00	80.000,00			
		EQUIPAMENTOS E MATERIAL PERMANENTE	4.4.90.52.00	150.000,00			
MANUTENÇÃO DO ENSINO INFANTIL - PRÉ-ESCOLAR - FUNDEB 30%	12.365.0302.2029.0000						270.000,00
3	3	DESPESAS CORRENTES OUTRAS DESPESAS CORRENTES			270.000,00		270.000,00
		DIÁRIAS - CIVIL	3.3.90.14.00	5.000,00			
		MATERIAL DE CONSUMO	3.3.90.30.00	50.000,00			
		OUTROS SERVIÇOS DE TERCEIROS - PESSOA FÍSICA	3.3.90.36.00	40.000,00			
		OUTROS SERVIÇOS DE TERCEIROS - PESSOA JURÍDICA	3.3.90.39.00	150.000,00			
		SERVIÇOS DE TECNOLOGIA DA INFORMAÇÃO E COMUNICAÇÃO	3.3.90.40.00	10.000,00			
		OBRIGAÇÕES TRIBUTÁRIAS E CONTRIBUTIVAS	3.3.90.47.00	5.000,00			
		DESPESAS DE EXERCÍCIOS ANTERIORES	3.3.90.92.00	10.000,00			
ENCARGOS COM OS PROFISSIONAIS DA EDUC. INFANTIL - PRÉ-ESCOLAR - FUNDEB 70%	12.365.0302.2113.0000						1.159.500,00
3	3	DESPESAS CORRENTES					1.159.500,00

MILTON BRANDÃO - PI

LOA 2024

**PREF. MUNICIPAL DE MILTON BRANDÃO**

Centro - CNPJ:01612590/0001-76

Orçamento Programa - Exercício de 2024

Page 10

QUADRO AUXILIAR DE DETALHAMENTO DA DESPESA

Lei: , Data:

PODER	02	PODER EXECUTIVO
ORGÃO	04	SECRETARIA MUNICIPAL DE EDUCAÇÃO E CULTURA
UNIDADE	01	FUNDO DE MANUTENÇÃO DESENV. DA EDUCAÇÃO BÁSICA - FUNDEB

Aplicacao Programada	Proj/Ativ	Finalidade	Categoria	Detalhada	TotalGrupo	Total Categ.	Total Func.
		F.R. - C.A.					
ENCARGOS COM OS PROFISSIONAIS DA EDUC. INFATIL - PRÉ-ESCOLAR - FUNDEB 70%	12.365.0302.2113.0000						1.159.500,00
3	1	DESPESAS CORREN				1.159.500,00	1.159.500,00
		1 PESSOAL E ENCARGOS SOCIAIS			1.159.500,00		
		VENCIMENTOS E VANTAGENS FIXAS - PESSOAL CIVIL	3.1.90.11.00	300.000,00			
		VENCIMENTOS E VANTAGENS FIXAS - PESSOAL CIVIL	3.1.90.11.00	3.000,00			
		VENCIMENTOS E VANTAGENS FIXAS - PESSOAL CIVIL	3.1.90.11.00	350.000,00			
		VENCIMENTOS E VANTAGENS FIXAS - PESSOAL CIVIL	3.1.90.11.00	320.000,00			
		OBRIGAÇÕES PATRONAIS	3.1.90.13.00	40.000,00			
		OBRIGAÇÕES PATRONAIS	3.1.90.13.00	1.500,00			
		OBRIGAÇÕES PATRONAIS	3.1.90.13.00	80.000,00			
		OBRIGAÇÕES PATRONAIS	3.1.90.13.00	65.000,00			
CONSTRUÇÃO E REFORMA DE CRECHES	12.365.0303.1018.0000					70.000,00	70.000,00
4	4	DESPESAS DE CAPIT INVESTIMENTOS			70.000,00		
		OBRAS E INSTALAÇÕES	4.4.90.51.00	20.000,00			
		OBRAS E INSTALAÇÕES	4.4.90.51.00	50.000,00			
MANUTENÇÃO DO ENSINO INFANTIL - CRECHE - FUNDEB 30%	12.365.0303.2082.0000						185.000,00
3	3	DESPESAS CORREN				50.000,00	50.000,00
		3 OUTRAS DESPESAS CORRENTES			50.000,00		
		DIÁRIAS - CIVIL	3.3.90.14.00	5.000,00			
		MATERIAL DE CONSUMO	3.3.90.30.00	20.000,00			
		OUTROS SERVIÇOS DE TERCEIROS - PESSOA FÍSICA	3.3.90.36.00	10.000,00			
		OUTROS SERVIÇOS DE TERCEIROS - PESSOA JURÍDICA	3.3.90.39.00	5.000,00			
		DESPESAS DE EXERCÍCIOS ANTERIORES	3.3.90.92.00	10.000,00			
4	4	DESPESAS DE CAPIT INVESTIMENTOS			135.000,00		135.000,00
		EQUIPAMENTOS E MATERIAL PERMANENTE	4.4.90.52.00	80.000,00			
		EQUIPAMENTOS E MATERIAL PERMANENTE	4.4.90.52.00	55.000,00			
ENCARGOS COM OS PROFISSIONAIS DA EDUC. INFATIL- CRECHE - FUNDEB 70%	12.365.0303.2095.0000						1.249.500,00
3	1	DESPESAS CORREN				1.249.500,00	1.249.500,00
		1 PESSOAL E ENCARGOS SOCIAIS			1.249.500,00		
		CONTRATAÇÃO POR TEMPO DETERMINADO	3.1.90.04.00	10.000,00			
		VENCIMENTOS E VANTAGENS FIXAS - PESSOAL CIVIL	3.1.90.11.00	350.000,00			
		VENCIMENTOS E VANTAGENS FIXAS - PESSOAL CIVIL	3.1.90.11.00	3.000,00			
		VENCIMENTOS E VANTAGENS FIXAS - PESSOAL CIVIL	3.1.90.11.00	350.000,00			
		VENCIMENTOS E VANTAGENS FIXAS - PESSOAL CIVIL	3.1.90.11.00	320.000,00			
		OBRIGAÇÕES PATRONAIS	3.1.90.13.00	70.000,00			
		OBRIGAÇÕES PATRONAIS	3.1.90.13.00	1.500,00			
		OBRIGAÇÕES PATRONAIS	3.1.90.13.00	80.000,00			
		OBRIGAÇÕES PATRONAIS	3.1.90.13.00	65.000,00			
ENCARGOS COM O PESSOAL ADMINISTRATIVO 30%	12.366.0303.2038.0000					90.000,00	160.000,00
3		DESPESAS CORREN				90.000,00	

**PREF. MUNICIPAL DE MILTON BRANDÃO**

Centro - CNPJ:01612590/0001-76

Orçamento Programa - Exercício de 2024

Page 11

QUADRO AUXILIAR DE DETALHAMENTO DA DESPESA

Lei: , Data:

PODER	02	PODER EXECUTIVO
ORGÃO	04	SECRETARIA MUNICIPAL DE EDUCAÇÃO E CULTURA
UNIDADE	01	FUNDO DE MANUTENÇÃO DESENV. DA EDUCAÇÃO BÁSICA - FUNDEB

Aplicacao Programada	Proj/Ativ	Finalidade	Categoria	Detalhada	TotalGrupo	Total Categ.	Total Func.
		F.R. - C.A.					
ENCARGOS COM O PESSOAL ADMINISTRATIVO 30%	12.366.0303.2038.0000						160.000,00
3	1	DESPESAS CORREN				90.000,00	90.000,00
		1 PESSOAL E ENCARGOS SOCIAIS			65.000,00		
		CONTRATAÇÃO POR TEMPO DETERMINADO	3.1.90.04.00	5.000,00			
		VENCIMENTOS E VANTAGENS FIXAS - PESSOAL CIVIL	3.1.90.11.00	50.000,00			
		OBRIGAÇÕES PATRONAIS	3.1.90.13.00	10.000,00			
3		OUTRAS DESPESAS CORRENTES			25.000,00		
		MATERIAL DE CONSUMO	3.3.90.30.00	10.000,00			
		OUTROS SERVIÇOS DE TERCEIROS - PESSOA FÍSICA	3.3.90.36.00	10.000,00			
		OUTROS SERVIÇOS DE TERCEIROS - PESSOA JURÍDICA	3.3.90.39.00	5.000,00			
4	4	DESPESAS DE CAPIT INVESTIMENTOS			70.000,00		70.000,00
		EQUIPAMENTOS E MATERIAL PERMANENTE	4.4.90.52.00	70.000,00			
ENCARGOS COM OS PROFISSIONAIS DA EDUC. BÁSICA - FUNDEB 70%	12.366.0305.2037.0000						396.000,00
3	1	DESPESAS CORREN				396.000,00	396.000,00
		1 PESSOAL E ENCARGOS SOCIAIS			396.000,00		
		VENCIMENTOS E VANTAGENS FIXAS - PESSOAL CIVIL	3.1.90.11.00	316.000,00			
		OBRIGAÇÕES PATRONAIS	3.1.90.13.00	80.000,00			
TOTAL							9.586.370,00



PREF. MUNICIPAL DE MILTON BRANDÃO

Centro - CNPJ:01612590/0001-76

Orçamento Programa - Exercício de 2024

Page 12

QUADRO AUXILIAR DE DETALHAMENTO DA DESPESA

Lei: , Data:

PODER	02	PODER EXECUTIVO
ORGÃO	04	SECRETARIA MUNICIPAL DE EDUCAÇÃO E CULTURA
UNIDADE	02	SECRETARIA MUNICIPAL DE EDUCAÇÃO E CULTURA

Aplicacao Programada	Proj/Ativ	Finalidade F.R. - C.A.	Categoria	Detalhada	TotalGrupo	Total Categ.	Total Func.
CONCESSÃO DE BOLSAS DE ESTUDOS	12.122.0041.2070.0000						60.000,00
3 DESPESAS CORREN'						60.000,00	
3 OUTRAS DESPESAS CORRENTES					60.000,00		
AUXÍLIO FINANCEIRO A ESTUDANTES			3.3.90.18.00	60.000,00			
EQUIPAR A SECRETARIA DE EDUCAÇÃO	12.122.0278.1007.0000						15.000,00
4 DESPESAS DE CAPIT						15.000,00	
4 INVESTIMENTOS					15.000,00		
EQUIPAMENTOS E MATERIAL PERMANENTE			4.4.90.52.00	15.000,00			
MANUTENÇÃO ADMINIST. DA SEC.MUN. DE EDUCAÇÃO E CULTURA	12.122.0278.2017.0000						547.000,00
3 DESPESAS CORREN'						537.000,00	
1 PESSOAL E ENCARGOS SOCIAIS					72.000,00		
CONTRATAÇÃO POR TEMPO DETERMINADO			3.1.90.04.00	1.000,00			
VENCIMENTOS E VANTAGENS FIXAS - PESSOAL CIVIL			3.1.90.11.00	40.000,00			
OBRIGAÇÕES PATRONAIS			3.1.90.13.00	10.000,00			
OUTRAS DESPESAS VARIÁVEIS - PESSOAL CIVIL			3.1.90.16.00	1.000,00			
SENTENÇAS JUDICIAIS			3.1.90.91.00	10.000,00			
DESPESAS DE EXERCÍCIOS ANTERIORES			3.1.90.92.00	10.000,00			
3 OUTRAS DESPESAS CORRENTES					465.000,00		
DIÁRIAS - CIVIL			3.3.90.14.00	5.000,00			
MATERIAL DE CONSUMO			3.3.90.30.00	100.000,00			
PASSAGENS E DESPESAS COM LOCOMOÇÃO			3.3.90.33.00	100.000,00			
SERVIÇOS DE CONSULTORIA			3.3.90.35.00	5.000,00			
OUTROS SERVIÇOS DE TERCEIROS - PESSOA FÍSICA			3.3.90.36.00	80.000,00			
OUTROS SERVIÇOS DE TERCEIROS - PESSOA JURÍDICA			3.3.90.39.00	150.000,00			
DESPESAS DE EXERCÍCIOS ANTERIORES			3.3.90.92.00	25.000,00			
4 DESPESAS DE CAPIT						10.000,00	
4 INVESTIMENTOS					10.000,00		
EQUIPAMENTOS E MATERIAL PERMANENTE			4.4.90.52.00	10.000,00			
REFORMA E CONSTRUÇÃO DE PRÉDIOS ESCOLARES	12.361.0278.1009.0000						130.000,00
4 DESPESAS DE CAPIT						130.000,00	
4 INVESTIMENTOS					130.000,00		
OBRAS E INSTALAÇÕES			4.4.90.51.00	90.000,00			
OBRAS E INSTALAÇÕES			4.4.90.51.00	20.000,00			
OBRAS E INSTALAÇÕES			4.4.90.51.00	10.000,00			
AQUISIÇÃO DE IMÓVEIS			4.4.90.61.00	10.000,00			
CONSTRUÇÃO DE QUADRA DE ESPORTES EM UNIDADES ESCOLARES	12.361.0278.1014.0000						53.000,00
4 DESPESAS DE CAPIT						53.000,00	
4 INVESTIMENTOS					53.000,00		
OBRAS E INSTALAÇÕES			4.4.90.51.00	43.000,00			
OBRAS E INSTALAÇÕES			4.4.90.51.00	10.000,00			
AQUISIÇÃO DE VEÍCULOS	12.361.0278.1042.0000						10.000,00
4 DESPESAS DE CAPIT						10.000,00	

**PREF. MUNICIPAL DE MILTON BRANDÃO**

Centro - CNPJ:01612590/0001-76

Orçamento Programa - Exercício de 2024

Page 13

QUADRO AUXILIAR DE DETALHAMENTO DA DESPESA

Lei: , Data:

PODER	02	PODER EXECUTIVO					
ORGÃO	04	SECRETARIA MUNICIPAL DE EDUCAÇÃO E CULTURA					
UNIDADE	02	SECRETARIA MUNICIPAL DE EDUCAÇÃO E CULTURA					
Aplicacao Programada	Proj/Ativ	Finalidade	Categoria	Detalhada	TotalGrupo	Total Categ.	Total Func.
		F.R. - C.A.					
AQUISIÇÃO DE VEÍCULOS	12.361.0278.1042.0000						10.000,00
4 DESPESAS DE CAPIT						10.000,00	
4 INVESTIMENTOS					10.000,00		
EQUIPAMENTOS E MATERIAL PERMANENTE			4.4.90.52.00	10.000,00			
CONSTRUÇÃO DE QUADRA POLIESPORTIVA NAS ESCOLAS - FUNDEF	12.361.0278.1088.0000						2.000.000,00
4 DESPESAS DE CAPIT						2.000.000,00	
4 INVESTIMENTOS					2.000.000,00		
OBRAS E INSTALAÇÕES			4.4.90.51.00	2.000.000,00			
CONSTRUÇÃO, REFORMA E AMPLIAÇÃO DE UNIDADES ESCOLARES - FUNDEF	12.361.0278.1089.0000						5.000.000,00
4 DESPESAS DE CAPIT						5.000.000,00	
4 INVESTIMENTOS					5.000.000,00		
OBRAS E INSTALAÇÕES			4.4.90.51.00	5.000.000,00			
AQUISIÇÃO DE VEICULOS - FUNDEF	12.361.0278.1090.0000						1.165.270,00
4 DESPESAS DE CAPIT						1.165.270,00	
4 INVESTIMENTOS					1.165.270,00		
EQUIPAMENTOS E MATERIAL PERMANENTE			4.4.90.52.00	1.165.270,00			
AQUISIÇÃO DE EQUIPAMENTOS E MOBILIARIOS PARA ESCOLAS - FUNDEF	12.361.0278.1091.0000						1.300.000,00
4 DESPESAS DE CAPIT						1.300.000,00	
4 INVESTIMENTOS					1.300.000,00		
EQUIPAMENTOS E MATERIAL PERMANENTE			4.4.90.52.00	1.300.000,00			
REFORMA DA BIBLIOTECA MANTIDA PELA SEDUC - FUNDEF	12.361.0278.1092.0000						100.000,00
4 DESPESAS DE CAPIT						100.000,00	
4 INVESTIMENTOS					100.000,00		
OBRAS E INSTALAÇÕES			4.4.90.51.00	100.000,00			
MANUTENÇÃO DO PROGRAMA PDDE	12.361.0278.2019.0000						13.200,00
3 DESPESAS CORREN'						11.200,00	
3 OUTRAS DESPESAS CORRENTES					11.200,00		
MATERIAL DE CONSUMO			3.3.90.30.00	6.200,00			
OUTROS SERVIÇOS DE TERCEIROS - PESSOA FÍSICA			3.3.90.36.00	3.000,00			
OUTROS SERVIÇOS DE TERCEIROS - PESSOA JURÍDICA			3.3.90.39.00	2.000,00			
4 DESPESAS DE CAPIT						2.000,00	
4 INVESTIMENTOS					2.000,00		
EQUIPAMENTOS E MATERIAL PERMANENTE			4.4.90.52.00	2.000,00			
MANUTENÇÃO DA MERENDA ESCOLAR - PNAE	12.361.0278.2020.0000						80.000,00
3 DESPESAS CORREN'						80.000,00	
3 OUTRAS DESPESAS CORRENTES					80.000,00		
MATERIAL DE CONSUMO			3.3.90.30.00	80.000,00			



PREF. MUNICIPAL DE MILTON BRANDÃO

Centro - CNPJ:01612590/0001-76

Orçamento Programa - Exercício de 2024

Page 14

QUADRO AUXILIAR DE DETALHAMENTO DA DESPESA

Lei: , Data:

PODER	02	PODER EXECUTIVO
ORGÃO	04	SECRETARIA MUNICIPAL DE EDUCAÇÃO E CULTURA
UNIDADE	02	SECRETARIA MUNICIPAL DE EDUCAÇÃO E CULTURA

Aplicação Programada	Proj/Ativ	Finalidade	Categoria	Detalhada	TotalGrupo	Total Categ.	Total Func.
		F.R. - C.A.					
MANUTENÇÃO DO PNAE 25% EDUCAÇÃO	12.361.0278.2028.0000						52.000,00
3	DESPEAS CORREN'					52.000,00	
3	OUTRAS DESPESAS CORRENTES				52.000,00		
	MATERIAL DE CONSUMO		3.3.90.30.00	50.000,00			
	OUTROS SERVIÇOS DE TERCEIROS - PESSOA FÍSICA		3.3.90.36.00	1.000,00			
	OUTROS SERVIÇOS DE TERCEIROS - PESSOA JURÍDICA		3.3.90.39.00	1.000,00			
MANUTENÇÃO DO TRANSPORTE ESCOLAR 25% EDUCAÇÃO	12.361.0278.2030.0000						400.000,00
3	DESPEAS CORREN'					400.000,00	
3	OUTRAS DESPESAS CORRENTES				400.000,00		
	MATERIAL DE CONSUMO		3.3.90.30.00	50.000,00			
	OUTROS SERVIÇOS DE TERCEIROS - PESSOA FÍSICA		3.3.90.36.00	50.000,00			
	OUTROS SERVIÇOS DE TERCEIROS - PESSOA JURÍDICA		3.3.90.39.00	300.000,00			
MANUTENÇÃO DO PROGRAMA SALÁRIO EDUCAÇÃO	12.361.0278.2076.0000						167.000,00
3	DESPEAS CORREN'					152.000,00	
3	OUTRAS DESPESAS CORRENTES				152.000,00		
	DIÁRIAS - CIVIL		3.3.90.14.00	2.000,00			
	MATERIAL DE CONSUMO		3.3.90.30.00	50.000,00			
	OUTROS SERVIÇOS DE TERCEIROS - PESSOA FÍSICA		3.3.90.36.00	20.000,00			
	OUTROS SERVIÇOS DE TERCEIROS - PESSOA JURÍDICA		3.3.90.39.00	80.000,00			
4	DESPEAS DE CAPIT					15.000,00	
4	INVESTIMENTOS				15.000,00		
	EQUIPAMENTOS E MATERIAL PERMANENTE		4.4.90.52.00	15.000,00			
MANUTENÇÃO DO PROGRAMA NACIONAL DO TRANSPORTE ESCOLAR - PNATE	12.361.0278.2088.0000						94.900,00
3	DESPEAS CORREN'					94.900,00	
3	OUTRAS DESPESAS CORRENTES				94.900,00		
	MATERIAL DE CONSUMO		3.3.90.30.00	54.900,00			
	OUTROS SERVIÇOS DE TERCEIROS - PESSOA FÍSICA		3.3.90.36.00	10.000,00			
	OUTROS SERVIÇOS DE TERCEIROS - PESSOA JURÍDICA		3.3.90.39.00	30.000,00			
MANUTENÇÃO DO ENSINO FUNDAMENTAL	12.361.0278.2091.0000						1.272.000,00
3	DESPEAS CORREN'					1.252.000,00	
1	PESSOAL E ENCARGOS SOCIAIS				450.000,00		
	VENCIMENTOS E VANTAGENS FIXAS - PESSOAL CIVIL		3.1.90.11.00	300.000,00			
	OBRIGAÇÕES PATRONAIS		3.1.90.13.00	150.000,00			
3	OUTRAS DESPESAS CORRENTES				802.000,00		
	DIÁRIAS - CIVIL		3.3.90.14.00	12.000,00			
	MATERIAL DE CONSUMO		3.3.90.30.00	250.000,00			
	OUTROS SERVIÇOS DE TERCEIROS - PESSOA FÍSICA		3.3.90.36.00	300.000,00			
	OUTROS SERVIÇOS DE TERCEIROS - PESSOA JURÍDICA		3.3.90.39.00	200.000,00			
	SERVIÇOS DE TECNOLOGIA DA INFORMAÇÃO E COMUNICAÇÃO		3.3.90.40.00	20.000,00			
	OBRIGAÇÕES TRIBUTÁRIAS E CONTRIBUTIVAS		3.3.90.47.00	20.000,00			
4	DESPEAS DE CAPIT					20.000,00	
4	INVESTIMENTOS				20.000,00		
	EQUIPAMENTOS E MATERIAL PERMANENTE		4.4.90.52.00	20.000,00			

PREF. MUNICIPAL DE MILTON BRANDÃO
 Centro - CNPJ:01612590/0001-76

Orçamento Programa - Exercício de 2024

Page 15

QUADRO AUXILIAR DE DETALHAMENTO DA DESPESA

Lei: , Data:

PODER	02	PODER EXECUTIVO					
ORGÃO	04	SECRETARIA MUNICIPAL DE EDUCAÇÃO E CULTURA					
UNIDADE	02	SECRETARIA MUNICIPAL DE EDUCAÇÃO E CULTURA					
Aplicacao Programada	Proj/Ativ	Finalidade	Categoria	Detalhada	TotalGrupo	Total Categ.	Total Func.
		F.R. - C.A.					
MANUTENÇÃO DO SISTEMA MUNICIPAL DE ENSINO - FUNDEF	12.361.0278.2100.0000						1.195.000,00
3	DESPESAS CORREN'						
3	OUTRAS DESPESAS CORRENTES				1.195.000,00		1.195.000,00
	MATERIAL DE CONSUMO		3.3.90.30.00	1.030.000,00			
	OUTROS SERVIÇOS DE TERCEIROS - PESSOA FÍSICA		3.3.90.36.00	10.000,00			
	OUTROS SERVIÇOS DE TERCEIROS - PESSOA JURÍDICA		3.3.90.39.00	155.000,00			
PROGRAMA ESTADUAL DE TRANSPORTE ESCOLAR - PROETE	12.362.0269.2089.0000						55.000,00
3	DESPESAS CORREN'						
3	OUTRAS DESPESAS CORRENTES				55.000,00		55.000,00
	MATERIAL DE CONSUMO		3.3.90.30.00	10.000,00			
	OUTROS SERVIÇOS DE TERCEIROS - PESSOA FÍSICA		3.3.90.36.00	5.000,00			
	OUTROS SERVIÇOS DE TERCEIROS - PESSOA JURÍDICA		3.3.90.39.00	40.000,00			
MANUTENÇÃO DA MERENDA ESCOLAR - PNAE	12.365.0302.2020.0000						62.100,00
3	DESPESAS CORREN'						
3	OUTRAS DESPESAS CORRENTES				62.100,00		62.100,00
	MATERIAL DE CONSUMO		3.3.90.30.00	22.100,00			
	MATERIAL DE CONSUMO		3.3.90.30.00	40.000,00			
MANUTENÇÃO DO ENSINO INFANTIL	12.365.0302.2090.0000						56.000,00
3	DESPESAS CORREN'						
1	PESSOAL E ENCARGOS SOCIAIS				29.000,00		29.000,00
	VENCIMENTOS E VANTAGENS FIXAS - PESSOAL CIVIL		3.1.90.11.00	20.000,00			
	OBRIGAÇÕES PATRONAIS		3.1.90.13.00	8.000,00			
	OUTRAS DESPESAS VARIÁVEIS - PESSOAL CIVIL		3.1.90.16.00	1.000,00			
3	OUTRAS DESPESAS CORRENTES				27.000,00		27.000,00
	DIÁRIAS - CIVIL		3.3.90.14.00	1.000,00			
	MATERIAL DE CONSUMO		3.3.90.30.00	6.000,00			
	OUTROS SERVIÇOS DE TERCEIROS - PESSOA FÍSICA		3.3.90.36.00	15.000,00			
	OUTROS SERVIÇOS DE TERCEIROS - PESSOA JURÍDICA		3.3.90.39.00	5.000,00			
CONSTRUÇÃO E REFORMA DE CRECHES	12.365.0303.1018.0000						50.500,00
4	DESPESAS DE CAPIT						
4	INVESTIMENTOS				50.500,00		50.500,00
	OBRAS E INSTALAÇÕES		4.4.90.51.00	20.000,00			
	OBRAS E INSTALAÇÕES		4.4.90.51.00	29.500,00			
	OBRAS E INSTALAÇÕES		4.4.90.51.00	1.000,00			
MANUTENÇÃO DA MERENDA ESCOLAR - PNAE	12.366.0278.2020.0000						10.000,00
3	DESPESAS CORREN'						
3	OUTRAS DESPESAS CORRENTES				10.000,00		10.000,00
	MATERIAL DE CONSUMO		3.3.90.30.00	10.000,00			
CONSTRUÇÃO REFORMA E AMPL. DE BIBLIOTECAS	12.392.0336.1011.0000						20.000,00
4	DESPESAS DE CAPIT						
4	INVESTIMENTOS				20.000,00		20.000,00
	OBRAS E INSTALAÇÕES		4.4.90.51.00	20.000,00			

PREF. MUNICIPAL DE MILTON BRANDÃO
 Centro - CNPJ:01612590/0001-76

Orçamento Programa - Exercício de 2024

Page 16

QUADRO AUXILIAR DE DETALHAMENTO DA DESPESA

Lei: , Data:

PODER	02	PODER EXECUTIVO					
ORGÃO	04	SECRETARIA MUNICIPAL DE EDUCAÇÃO E CULTURA					
UNIDADE	02	SECRETARIA MUNICIPAL DE EDUCAÇÃO E CULTURA					
Aplicacao Programada	Proj/Ativ	Finalidade	Categoria	Detalhada	TotalGrupo	Total Categ.	Total Func.
		F.R. - C.A.					
CONSTRUÇÃO REFORMA E AMPL. DE BIBLIOTECAS	12.392.0336.1011.0000						20.000,00
COMEMORAÇÃO DE DATAS CIVIS, FOLCLÓRICAS E RELIGIOSAS	13.392.0336.2032.0000						255.000,00
3	DESPESAS CORREN'						
3	OUTRAS DESPESAS CORRENTES				255.000,00		255.000,00
	MATERIAL DE CONSUMO		3.3.90.30.00	25.000,00			
	PREMIAÇÕES CULTURAIS, ARTÍSTICAS, CIENTÍFICAS, DESPORTI		3.3.90.31.00	15.000,00			
	OUTROS SERVIÇOS DE TERCEIROS - PESSOA FÍSICA		3.3.90.36.00	15.000,00			
	OUTROS SERVIÇOS DE TERCEIROS - PESSOA JURÍDICA		3.3.90.39.00	200.000,00			
PROMOÇÃO DE EVENTOS ARTÍSTICOS E CULTURAIS	13.392.0336.2097.0000						45.000,00
3	DESPESAS CORREN'						
3	OUTRAS DESPESAS CORRENTES				45.000,00		45.000,00
	MATERIAL DE CONSUMO		3.3.90.30.00	12.000,00			
	PREMIAÇÕES CULTURAIS, ARTÍSTICAS, CIENTÍFICAS, DESPORTI		3.3.90.31.00	15.000,00			
	OUTROS SERVIÇOS DE TERCEIROS - PESSOA FÍSICA		3.3.90.36.00	10.000,00			
	OUTROS SERVIÇOS DE TERCEIROS - PESSOA JURÍDICA		3.3.90.39.00	8.000,00			
TOTAL							14.207.970,00



PREF. MUNICIPAL DE MILTON BRANDÃO

Centro - CNPJ:01612590/0001-76

Orçamento Programa - Exercício de 2024

Page 17

QUADRO AUXILIAR DE DETALHAMENTO DA DESPESA

Lei: , Data:

PODER	02	PODER EXECUTIVO
ORGÃO	05	SERETARIA DE OBRAS E INFRA-ESTRUTURA
UNIDADE	00	SERETARIA DE OBRAS E INFRA-ESTRUTURA

Aplicacao Programada	Proj/Ativ	Finalidade	Categoria	Detalhada	TotalGrupo	Total Categ.	Total Func.
		F.R. - C.A.					
EQUIPAR A SECRETARIA DE OBRAS E SERVIÇOS URBANOS	04.122.0041.1017.0000						2.000,00
4	4	DESPESAS DE CAPIT INVESTIMENTOS				2.000,00	
		EQUIPAMENTOS E MATERIAL PERMANENTE	4.4.90.52.00	2.000,00			
MAUTENÇÃO DA SECRETARIA DE OBRAS E SERVIÇOS URBANOS	04.122.0041.2039.0000						989.000,00
3	1	DESPESAS CORREN PESSOAL E ENCARGOS SOCIAIS			222.000,00		989.000,00
		CONTRATAÇÃO POR TEMPO DETERMINADO	3.1.90.04.00	1.000,00			
		VENCIMENTOS E VANTAGENS FIXAS - PESSOAL CIVIL	3.1.90.11.00	160.000,00			
		OBRIGAÇÕES PATRONAIS	3.1.90.13.00	60.000,00			
		DESPESAS DE EXERCÍCIOS ANTERIORES	3.1.90.92.00	1.000,00			
	3	OUTRAS DESPESAS CORRENTES			767.000,00		
		DIÁRIAS - CIVIL	3.3.90.14.00	5.000,00			
		MATERIAL DE CONSUMO	3.3.90.30.00	250.000,00			
		OUTROS SERVIÇOS DE TERCEIROS - PESSOA FÍSICA	3.3.90.36.00	250.000,00			
		OUTROS SERVIÇOS DE TERCEIROS - PESSOA JURÍDICA	3.3.90.39.00	260.000,00			
		DESPESAS DE EXERCÍCIOS ANTERIORES	3.3.90.92.00	2.000,00			
ABERTURA E ADEQUAÇÃO DE VIAS URBANAS	15.451.0392.1025.0000						17.000,00
4	4	DESPESAS DE CAPIT INVESTIMENTOS			17.000,00		17.000,00
		OBRAS E INSTALAÇÕES	4.4.90.51.00	15.000,00			
		OBRAS E INSTALAÇÕES	4.4.90.51.00	1.000,00			
		OBRAS E INSTALAÇÕES	4.4.90.51.00	1.000,00			
AQUISIÇÃO DE VEICULOS	15.451.0392.1042.0000						10.000,00
4	4	DESPESAS DE CAPIT INVESTIMENTOS			10.000,00		10.000,00
		EQUIPAMENTOS E MATERIAL PERMANENTE	4.4.90.52.00	10.000,00			
PAVIMENTAÇÃO ASFALTICA DE VIAS PÚBLICAS	15.451.0392.1062.0000						170.000,00
4	4	DESPESAS DE CAPIT INVESTIMENTOS			170.000,00		170.000,00
		OBRAS E INSTALAÇÕES	4.4.90.51.00	70.000,00			
		OBRAS E INSTALAÇÕES	4.4.90.51.00	100.000,00			
CONSTRUÇÃO E RESTAURAÇÃO DE PRAÇAS PÚBLICAS	15.451.0392.1063.0000						201.000,00
4	4	DESPESAS DE CAPIT INVESTIMENTOS			201.000,00		201.000,00
		OBRAS E INSTALAÇÕES	4.4.90.51.00	100.000,00			
		OBRAS E INSTALAÇÕES	4.4.90.51.00	100.000,00			
		OBRAS E INSTALAÇÕES	4.4.90.51.00	1.000,00			
CONSTRUÇÃO E REFORMA DE CANTEIROS CENTRAIS DE RUAS E AVENIDAS	15.451.0392.1066.0000						15.000,00
4	4	DESPESAS DE CAPIT				15.000,00	15.000,00

**PREF. MUNICIPAL DE MILTON BRANDÃO**

Centro - CNPJ:01612590/0001-76

Orçamento Programa - Exercício de 2024

Page 18

QUADRO AUXILIAR DE DETALHAMENTO DA DESPESA

Lei: , Data:

PODER	02	PODER EXECUTIVO
ORGÃO	05	SERETARIA DE OBRAS E INFRA-ESTRUTURA
UNIDADE	00	SERETARIA DE OBRAS E INFRA-ESTRUTURA

Aplicacao Programada	Proj/Ativ	Finalidade	Categoria	Detalhada	TotalGrupo	Total Categ.	Total Func.
		F.R. - C.A.					
CONSTRUÇÃO E REFORMA DE CANTEIROS CENTRAIS DE RUAS E AVENIDAS	15.451.0392.1066.0000						15.000,00
4	4	DESPESAS DE CAPIT INVESTIMENTOS				15.000,00	15.000,00
		OBRAS E INSTALAÇÕES	4.4.90.51.00	5.000,00			
		OBRAS E INSTALAÇÕES	4.4.90.51.00	10.000,00			
CONSTRUÇÃO E RECUPERAÇÃO DE CALÇAMENTOS	15.451.0392.1067.0000						1.214.700,00
4	4	DESPESAS DE CAPIT INVESTIMENTOS			1.214.700,00		1.214.700,00
		OBRAS E INSTALAÇÕES	4.4.90.51.00	54.000,00			
		OBRAS E INSTALAÇÕES	4.4.90.51.00	1.055.700,00			
		OBRAS E INSTALAÇÕES	4.4.90.51.00	105.000,00			
AQUISIÇÃO DE IMÓVEIS	15.451.0392.1100.0000						10.000,00
4	4	DESPESAS DE CAPIT INVESTIMENTOS				10.000,00	10.000,00
		AQUISIÇÃO DE IMÓVEIS	4.4.90.61.00	10.000,00			
CONSTRUÇÃO, AMPL. E/OU RECUPERAÇÃO DE CEMITÉRIO	15.451.0392.1101.0000						10.000,00
4	4	DESPESAS DE CAPIT INVESTIMENTOS				10.000,00	10.000,00
		OBRAS E INSTALAÇÕES	4.4.90.51.00	10.000,00			
CONSTRUÇÃO DE UM PORTAL NA SEDE DO MUNICÍPIO	15.451.0392.1109.0000						67.580,00
4	4	DESPESAS DE CAPIT INVESTIMENTOS				67.580,00	67.580,00
		OBRAS E INSTALAÇÕES	4.4.90.51.00	67.580,00			
MANUTENÇÃO E RECUPERAÇÃO DE CALÇAMENTO	15.451.0392.2083.0000						200.000,00
3	3	DESPESAS CORREN' OUTRAS DESPESAS CORRENTES				200.000,00	200.000,00
		MATERIAL DE CONSUMO	3.3.90.30.00	50.000,00			
		OUTROS SERVIÇOS DE TERCEIROS - PESSOA FÍSICA	3.3.90.36.00	50.000,00			
		OUTROS SERVIÇOS DE TERCEIROS - PESSOA JURÍDICA	3.3.90.39.00	100.000,00			
PERFURAÇÃO DE POÇOS ARTEZIANOS E CACIMBÕES	15.451.0393.1027.0000						22.000,00
4	4	DESPESAS DE CAPIT INVESTIMENTOS				22.000,00	22.000,00
		OBRAS E INSTALAÇÕES	4.4.90.51.00	22.000,00			
CONSTRUÇÃO REFORMA E AMPLIAÇÃO DE PRÉDIOS PÚBLICOS	15.451.0403.1020.0000						25.000,00
4	4	DESPESAS DE CAPIT INVESTIMENTOS				25.000,00	25.000,00
		OBRAS E INSTALAÇÕES	4.4.90.51.00	20.000,00			
		AQUISIÇÃO DE IMÓVEIS	4.4.90.61.00	5.000,00			



PREF. MUNICIPAL DE MILTON BRANDÃO

Centro - CNPJ:01612590/0001-76

Orçamento Programa - Exercício de 2024

Page 19

QUADRO AUXILIAR DE DETALHAMENTO DA DESPESA

Lei: , Data:

PODER	02	PODER EXECUTIVO
ORGÃO	05	SERETARIA DE OBRAS E INFRA-ESTRUTURA
UNIDADE	00	SERETARIA DE OBRAS E INFRA-ESTRUTURA

Aplicacao Programada	Proj/Ativ	Finalidade	Categoria	Detalhada	TotalGrupo	Total Categ.	Total Func.
		F.R. - C.A.					
CONSTRUÇÃO REFORMA E AMPLIAÇÃO DE PRÉDIOS PÚBLICOS	15.451.0403.1020.0000						25.000,00
AMPLIAÇÃO DE REDE DE DISTRIB. DE ÁGUA DA SEDE	15.451.0417.1028.0000					70.000,00	70.000,00
4 DESPESAS DE CAPIT							
4 INVESTIMENTOS					70.000,00		
OBRAS E INSTALAÇÕES			4.4.90.51.00	70.000,00			
MANUTENÇÃO DE PRAÇAS PÚBLICAS	15.452.0403.2040.0000					70.000,00	70.000,00
3 DESPESAS CORREN'							
3 OUTRAS DESPESAS CORRENTES					70.000,00		
MATERIAL DE CONSUMO			3.3.90.30.00	15.000,00			
OUTROS SERVIÇOS DE TERCEIROS - PESSOA FÍSICA			3.3.90.36.00	50.000,00			
OUTROS SERVIÇOS DE TERCEIROS - PESSOA JURÍDICA			3.3.90.39.00	5.000,00			
MANUTENÇÃO DA REDE DE ABASTECIMENTO DE ÁGUA	15.452.0417.2042.0000					720.000,00	720.000,00
3 DESPESAS CORREN'							
3 OUTRAS DESPESAS CORRENTES					720.000,00		
MATERIAL DE CONSUMO			3.3.90.30.00	140.000,00			
OUTROS SERVIÇOS DE TERCEIROS - PESSOA FÍSICA			3.3.90.36.00	80.000,00			
OUTROS SERVIÇOS DE TERCEIROS - PESSOA JURÍDICA			3.3.90.39.00	500.000,00			
MANUTENÇÃO DA LIMPEZA PÚBLICA	17.452.0403.2041.0000					460.000,00	460.000,00
3 DESPESAS CORREN'							
3 OUTRAS DESPESAS CORRENTES					460.000,00		
MATERIAL DE CONSUMO			3.3.90.30.00	20.000,00			
OUTROS SERVIÇOS DE TERCEIROS - PESSOA FÍSICA			3.3.90.36.00	40.000,00			
OUTROS SERVIÇOS DE TERCEIROS - PESSOA JURÍDICA			3.3.90.39.00	400.000,00			
CONSTRUÇÃO DE MODULOS SANITÁRIOS DOMICILIARES	17.511.0401.1037.0000						80.000,00
4 DESPESAS DE CAPIT							
4 INVESTIMENTOS					80.000,00		
OBRAS E INSTALAÇÕES			4.4.90.51.00	20.000,00			
OBRAS E INSTALAÇÕES			4.4.90.51.00	60.000,00			
CONSTRUÇÃO E MANUTENÇÃO DE AÇUDES E BARRAGENS	17.511.0417.1012.0000						11.000,00
4 DESPESAS DE CAPIT							
4 INVESTIMENTOS					11.000,00		
OBRAS E INSTALAÇÕES			4.4.90.51.00	10.000,00			
OBRAS E INSTALAÇÕES			4.4.90.51.00	1.000,00			
CONSTRUÇÃO DE ATERRO SANITÁRIO	17.512.0392.1103.0000						10.000,00
4 DESPESAS DE CAPIT							
4 INVESTIMENTOS					10.000,00		
OBRAS E INSTALAÇÕES			4.4.90.51.00	10.000,00			

**PREF. MUNICIPAL DE MILTON BRANDÃO**

Centro - CNPJ:01612590/0001-76

Orçamento Programa - Exercício de 2024

Page 20

QUADRO AUXILIAR DE DETALHAMENTO DA DESPESA

Lei: , Data:

PODER	02	PODER EXECUTIVO					
ORGÃO	05	SERETARIA DE OBRAS E INFRA-ESTRUTURA					
UNIDADE	00	SERETARIA DE OBRAS E INFRA-ESTRUTURA					
Aplicacao Programada	Proj/Ativ	Finalidade	Categoria	Detalhada	TotalGrupo	Total Categ.	Total Func.
		F.R. - C.A.					
ADEQUAÇÃO DA REDE DE ILUMINAÇÃO PÚBLICA	25.752.0374.1024.0000						22.000,00
4	DESPEAS DE CAPIT					22.000,00	
4	INVESTIMENTOS						
	OBRAS E INSTALAÇÕES		4.4.90.51.00	11.000,00			
	OBRAS E INSTALAÇÕES		4.4.90.51.00	1.000,00			
	OBRAS E INSTALAÇÕES		4.4.90.51.00	5.000,00			
	EQUIPAMENTOS E MATERIAL PERMANENTE		4.4.90.52.00	5.000,00			
CONSTRUÇÃO DE SISTEMA DE ENERGIA SOLAR	25.752.0374.1108.0000					10.000,00	10.000,00
4	DESPEAS DE CAPIT					10.000,00	
4	INVESTIMENTOS						
	OBRAS E INSTALAÇÕES		4.4.90.51.00	10.000,00			
MANUTENÇÃO DA ILUMINAÇÃO PÚBLICA	25.752.0374.2087.0000						225.000,00
3	DESPEAS CORREN					225.000,00	
3	OUTRAS DESPEAS CORRENTES						
	MATERIAL DE CONSUMO		3.3.90.30.00	30.000,00			
	MATERIAL DE CONSUMO		3.3.90.30.00	20.000,00			
	OUTROS SERVIÇOS DE TERCEIROS - PESSOA FÍSICA		3.3.90.36.00	5.000,00			
	OUTROS SERVIÇOS DE TERCEIROS - PESSOA FÍSICA		3.3.90.36.00	15.000,00			
	OUTROS SERVIÇOS DE TERCEIROS - PESSOA JURÍDICA		3.3.90.39.00	20.000,00			
	OUTROS SERVIÇOS DE TERCEIROS - PESSOA JURÍDICA		3.3.90.39.00	135.000,00			
TOTAL							4.631.280,00

**PREF. MUNICIPAL DE MILTON BRANDÃO**

Centro - CNPJ:01612590/0001-76

Orçamento Programa - Exercício de 2024

Page 21

QUADRO AUXILIAR DE DETALHAMENTO DA DESPESA

Lei: , Data:

PODER	02	PODER EXECUTIVO					
ORGÃO	06	SECRETARIA MUNICIPAL DE SAÚDE					
UNIDADE	01	SECRETARIA MUNICIPAL DE SAÚDE					
Aplicacao Programada	Proj/Ativ	Finalidade	Categoria	Detalhada	TotalGrupo	Total Categ.	Total Func.
		F.R. - C.A.					
MANUTENÇÃO DA SECRETARIA MUNICIPAL DE SAÚDE	10.122.0041.2096.0000						231.000,00
3	DESPEAS CORREN					226.000,00	
1	PESSOAL E ENCARGOS SOCIAIS				12.000,00		
	VENCIMENTOS E VANTAGENS FIXAS - PESSOAL CIVIL		3.1.90.11.00	7.000,00			
	OBRIGAÇÕES PATRONAIS		3.1.90.13.00	5.000,00			
3	OUTRAS DESPEAS CORRENTES				214.000,00		
	MATERIAL DE CONSUMO		3.3.90.30.00	100.000,00			
	PASSAGENS E DESPEAS COM LOCOMOÇÃO		3.3.90.33.00	7.000,00			
	OUTROS SERVIÇOS DE TERCEIROS - PESSOA FÍSICA		3.3.90.36.00	30.000,00			
	OUTROS SERVIÇOS DE TERCEIROS - PESSOA JURÍDICA		3.3.90.39.00	50.000,00			
	DESPEAS DE EXERCÍCIOS ANTERIORES		3.3.90.92.00	27.000,00			
4	DESPEAS DE CAPIT					5.000,00	
4	INVESTIMENTOS						
	EQUIPAMENTOS E MATERIAL PERMANENTE		4.4.90.52.00	5.000,00			
TOTAL							231.000,00



PREF. MUNICIPAL DE MILTON BRANDÃO

Centro - CNPJ:01612590/0001-76

Orçamento Programa - Exercício de 2024

Page 22

QUADRO AUXILIAR DE DETALHAMENTO DA DESPESA

Lei: , Data:

PODER	02	PODER EXECUTIVO
ORGÃO	07	SECRETARIA MUNICIPAL DE ASSISTECIAL SOCIAL
UNIDADE	00	SECRETARIA MUNICIPAL DE ASSISTECIAL SOCIAL

Aplicacao Programada	Proj/Ativ	Finalidade	Categoria	Detalhada	TotalGrupo	Total Categ.	Total Func.
		F.R. - C.A.					
EQUIPAR A SEC. MUN. DE ASSISTÊNCIA SOCIAL	08.122.0041.1040.0000						4.000,00
4	DESPESAS DE CAPIT					4.000,00	
4	INVESTIMENTOS				4.000,00		
	EQUIPAMENTOS E MATERIAL PERMANENTE		4.4.90.52.00	4.000,00			
MANUT. ADM. DA SEC. DE ASSISTENCIA SOCIAL	08.122.0041.2055.0000						357.000,00
3	DESPESAS CORREN'					357.000,00	
1	PESSOAL E ENCARGOS SOCIAIS				232.000,00		
	CONTRATAÇÃO POR TEMPO DETERMINADO		3.1.90.04.00	1.000,00			
	VENCIMENTOS E VANTAGENS FIXAS - PESSOAL CIVIL		3.1.90.11.00	160.000,00			
	OBRIGAÇÕES PATRONAIS		3.1.90.13.00	65.000,00			
	DESPESAS DE EXERCÍCIOS ANTERIORES		3.1.90.92.00	6.000,00			
3	OUTRAS DESPESAS CORRENTES				125.000,00		
	DIÁRIAS - CIVIL		3.3.90.14.00	5.000,00			
	MATERIAL DE CONSUMO		3.3.90.30.00	20.000,00			
	MATERIAL, BEM OU SERVIÇO PARA DISTRIBUIÇÃO GRATUITA		3.3.90.32.00	8.000,00			
	OUTROS SERVIÇOS DE TERCEIROS - PESSOA FÍSICA		3.3.90.36.00	80.000,00			
	OUTROS SERVIÇOS DE TERCEIROS - PESSOA JURÍDICA		3.3.90.39.00	12.000,00			
AÇÕES DE APOIO A PESSOA IDOSA	08.241.0153.2092.0000						26.000,00
3	DESPESAS CORREN'					26.000,00	
3	OUTRAS DESPESAS CORRENTES				26.000,00		
	MATERIAL, BEM OU SERVIÇO PARA DISTRIBUIÇÃO GRATUITA		3.3.90.32.00	20.000,00			
	OUTROS SERVIÇOS DE TERCEIROS - PESSOA JURÍDICA		3.3.90.39.00	1.000,00			
	OUTROS AUXÍLIOS FINANCEIROS A PESSOAS FÍSICAS		3.3.90.48.00	5.000,00			
DISTRIBUIÇÃO DE APARELHO À PESSOA COM DEFICIÊNCIA.	08.242.0159.2059.0000						5.000,00
3	DESPESAS CORREN'					5.000,00	
3	OUTRAS DESPESAS CORRENTES				5.000,00		
	MATERIAL, BEM OU SERVIÇO PARA DISTRIBUIÇÃO GRATUITA		3.3.90.32.00	5.000,00			
AUXÍLIO FINANCEIRO A FAMÍLIA E CIDAD. NECESSITADOS	08.244.0041.2060.0000						10.000,00
3	DESPESAS CORREN'					10.000,00	
3	OUTRAS DESPESAS CORRENTES				10.000,00		
	OUTROS AUXÍLIOS FINANCEIROS A PESSOAS FÍSICAS		3.3.90.48.00	10.000,00			
TOTAL							402.000,00

**PREF. MUNICIPAL DE MILTON BRANDÃO**

Centro - CNPJ:01612590/0001-76

Orçamento Programa - Exercício de 2024

Page 23

QUADRO AUXILIAR DE DETALHAMENTO DA DESPESA

Lei: , Data:

PODER	02	PODER EXECUTIVO
ORGÃO	07	SECRETARIA MUNICIPAL DE ASSISTECIAL SOCIAL
UNIDADE	02	FUNDO MUNICIPAL DE ASSISTÊNCIA SOCIAL - FMAS

Aplicacao Programada	Proj/Ativ	Finalidade	Categoria	Detalhada	TotalGrupo	Total Categ.	Total Func.
		F.R. - C.A.					
AQUISIÇÃO DE EQUIPAMENTOS DIVERSOS	08.241.0153.1064.0000						5.000,00
4 DESPESAS DE CAPIT						5.000,00	
4 INVESTIMENTOS					5.000,00		
EQUIPAMENTOS E MATERIAL PERMANENTE			4.4.90.52.00	5.000,00			
PROGRAMA PRIMEIRA INFANCIA NO SUAS - CRIANÇA FELIZ	08.243.0166.2022.0000						203.000,00
3 DESPESAS CORREN						200.000,00	
1 PESSOAL E ENCARGOS SOCIAIS					40.000,00		
VENCIMENTOS E VANTAGENS FIXAS - PESSOAL CIVIL			3.1.90.11.00	30.000,00			
OBRIGAÇÕES PATRONAIS			3.1.90.13.00	10.000,00			
3 OUTRAS DESPESAS CORRENTES					160.000,00		
DIÁRIAS - CIVIL			3.3.90.14.00	3.000,00			
MATERIAL DE CONSUMO			3.3.90.30.00	32.000,00			
PASSAGENS E DESPESAS COM LOCOMOÇÃO			3.3.90.33.00	25.000,00			
OUTROS SERVIÇOS DE TERCEIROS - PESSOA FÍSICA			3.3.90.36.00	70.000,00			
OUTROS SERVIÇOS DE TERCEIROS - PESSOA JURÍDICA			3.3.90.39.00	20.000,00			
OBRIGAÇÕES TRIBUTÁRIAS E CONTRIBUTIVAS			3.3.90.47.00	10.000,00			
4 DESPESAS DE CAPIT						3.000,00	
4 INVESTIMENTOS					3.000,00		
EQUIPAMENTOS E MATERIAL PERMANENTE			4.4.90.52.00	3.000,00			
EQUIPAR O CONSELHO TUTELAR	08.243.0168.1041.0000						10.000,00
4 DESPESAS DE CAPIT						10.000,00	
4 INVESTIMENTOS					10.000,00		
EQUIPAMENTOS E MATERIAL PERMANENTE			4.4.90.52.00	10.000,00			
MANUTENÇÃO DO CONSELHO TUTELAR	08.243.0168.2061.0000						206.000,00
3 DESPESAS CORREN						206.000,00	
1 PESSOAL E ENCARGOS SOCIAIS					200.000,00		
VENCIMENTOS E VANTAGENS FIXAS - PESSOAL CIVIL			3.1.90.11.00	150.000,00			
OBRIGAÇÕES PATRONAIS			3.1.90.13.00	50.000,00			
3 OUTRAS DESPESAS CORRENTES					6.000,00		
DIÁRIAS - CIVIL			3.3.90.14.00	2.000,00			
MATERIAL DE CONSUMO			3.3.90.30.00	1.000,00			
OUTROS SERVIÇOS DE TERCEIROS - PESSOA FÍSICA			3.3.90.36.00	2.000,00			
OUTROS SERVIÇOS DE TERCEIROS - PESSOA JURÍDICA			3.3.90.39.00	1.000,00			
REFORMA E AMPLIAÇÃO DOS PREDIOS MANTIDOS PELO FMAS	08.244.0172.1013.0000						3.000,00
4 DESPESAS DE CAPIT						3.000,00	
4 INVESTIMENTOS					3.000,00		
OBRAS E INSTALAÇÕES			4.4.90.51.00	3.000,00			
CONSTRUÇÃO DO PREDIO DOS CRAS CREAS E CENTRO DE CONVIVÊNCIA	08.244.0172.1031.0000						3.000,00
4 DESPESAS DE CAPIT						3.000,00	
4 INVESTIMENTOS					3.000,00		
OBRAS E INSTALAÇÕES			4.4.90.51.00	3.000,00			



PREF. MUNICIPAL DE MILTON BRANDÃO

Centro - CNPJ:01612590/0001-76

Orçamento Programa - Exercício de 2024

Page 24

QUADRO AUXILIAR DE DETALHAMENTO DA DESPESA

Lei: , Data:

PODER	02	PODER EXECUTIVO
ORGÃO	07	SECRETARIA MUNICIPAL DE ASSISTECIAL SOCIAL
UNIDADE	02	FUNDO MUNICIPAL DE ASSISTÊNCIA SOCIAL - FMAS

Aplicacao Programada	Proj/Ativ	Finalidade	Categoria	Detalhada	TotalGrupo	Total Categ.	Total Func.
		F.R. - C.A.					
AQUISIÇÃO DE VEÍCULOS	08.244.0172.1042.0000						5.000,00
4	DESPESAS DE CAPIT					5.000,00	
4	INVESTIMENTOS				5.000,00		
	EQUIPAMENTOS E MATERIAL PERMANENTE		4.4.90.52.00	5.000,00			
AQUISIÇÃO DE EQUIP. PARA O IGDBF	08.244.0172.1061.0000						3.000,00
4	DESPESAS DE CAPIT					3.000,00	
4	INVESTIMENTOS				3.000,00		
	EQUIPAMENTOS E MATERIAL PERMANENTE		4.4.90.52.00	3.000,00			
AQUISIÇÃO DE IMÓVEIS	08.244.0172.1100.0000						5.000,00
4	DESPESAS DE CAPIT					5.000,00	
4	INVESTIMENTOS				5.000,00		
	EQUIPAMENTOS E MATERIAL PERMANENTE		4.4.90.52.00	5.000,00			
MANUTENÇÃO DO SERVIÇO DE CONVIVENCIA E FORTALECIMENTO DE VINCULO - SCFV	08.244.0172.2024.0000						92.000,00
3	DESPESAS CORREN					92.000,00	
1	PESSOAL E ENCARGOS SOCIAIS				15.000,00		
	VENCIMENTOS E VANTAGENS FIXAS - PESSOAL CIVIL		3.1.90.11.00	10.000,00			
	OBRIGAÇÕES PATRONAIS		3.1.90.13.00	5.000,00			
3	OUTRAS DESPESAS CORRENTES				77.000,00		
	DIÁRIAS - CIVIL		3.3.90.14.00	2.000,00			
	MATERIAL DE CONSUMO		3.3.90.30.00	15.000,00			
	OUTROS SERVIÇOS DE TERCEIROS - PESSOA FÍSICA		3.3.90.36.00	30.000,00			
	OUTROS SERVIÇOS DE TERCEIROS - PESSOA JURÍDICA		3.3.90.39.00	20.000,00			
	OBRIGAÇÕES TRIBUTÁRIAS E CONTRIBUTIVAS		3.3.90.47.00	10.000,00			
MANUTENÇÃO DO FMAS	08.244.0172.2027.0000						632.000,00
3	DESPESAS CORREN					622.000,00	
1	PESSOAL E ENCARGOS SOCIAIS				225.000,00		
	VENCIMENTOS E VANTAGENS FIXAS - PESSOAL CIVIL		3.1.90.11.00	145.000,00			
	OBRIGAÇÕES PATRONAIS		3.1.90.13.00	60.000,00			
	SENTENÇAS JUDICIAIS		3.1.90.91.00	10.000,00			
	DESPESAS DE EXERCÍCIOS ANTERIORES		3.1.90.92.00	10.000,00			
3	OUTRAS DESPESAS CORRENTES				397.000,00		
	DIÁRIAS - CIVIL		3.3.90.14.00	5.000,00			
	MATERIAL DE CONSUMO		3.3.90.30.00	50.000,00			
	MATERIAL, BEM OU SERVIÇO PARA DISTRIBUIÇÃO GRATUITA		3.3.90.32.00	20.000,00			
	PASSAGENS E DESPESAS COM LOCOMOÇÃO		3.3.90.33.00	20.000,00			
	OUTROS SERVIÇOS DE TERCEIROS - PESSOA FÍSICA		3.3.90.36.00	80.000,00			
	OUTROS SERVIÇOS DE TERCEIROS - PESSOA JURÍDICA		3.3.90.39.00	80.000,00			
	SERVIÇOS DE TECNOLOGIA DA INFORMAÇÃO E COMUNICAÇÃO		3.3.90.40.00	12.000,00			
	OBRIGAÇÕES TRIBUTÁRIAS E CONTRIBUTIVAS		3.3.90.47.00	10.000,00			
	OUTROS AUXÍLIOS FINANCEIROS A PESSOAS FÍSICAS		3.3.90.48.00	100.000,00			
	DESPESAS DE EXERCÍCIOS ANTERIORES		3.3.90.92.00	20.000,00			
4	DESPESAS DE CAPIT					10.000,00	
4	INVESTIMENTOS				10.000,00		
	EQUIPAMENTOS E MATERIAL PERMANENTE		4.4.90.52.00	10.000,00			

PREF. MUNICIPAL DE MILTON BRANDÃO
 Centro - CNPJ:01612590/0001-76

Orçamento Programa - Exercício de 2024

Page 25

QUADRO AUXILIAR DE DETALHAMENTO DA DESPESA

Lei: , Data:

PODER	02	PODER EXECUTIVO					
ORGÃO	07	SECRETARIA MUNICIPAL DE ASSISTECIAL SOCIAL					
UNIDADE	02	FUNDO MUNICIPAL DE ASSISTÊNCIA SOCIAL - FMAS					
Aplicacao Programada	Proj/Ativ	Finalidade	Categoria	Detalhada	TotalGrupo	Total Categ.	Total Func.
		F.R. - C.A.					
MANUTENÇÃO DO PROG. AUXILIO BRASIL IGDBF	08.244.0172.2067.0000						160.000,00
3	DESPESAS CORREN'					157.000,00	
1	PESSOAL E ENCARGOS SOCIAIS				75.000,00		
	VENCIMENTOS E VANTAGENS FIXAS - PESSOAL CIVIL		3.1.90.11.00	50.000,00			
	OBRIGAÇÕES PATRONAIS		3.1.90.13.00	25.000,00			
3	OUTRAS DESPESAS CORRENTES				82.000,00		
	DIÁRIAS - CIVIL		3.3.90.14.00	2.000,00			
	MATERIAL DE CONSUMO		3.3.90.30.00	10.000,00			
	OUTROS SERVIÇOS DE TERCEIROS - PESSOA FÍSICA		3.3.90.36.00	20.000,00			
	OUTROS SERVIÇOS DE TERCEIROS - PESSOA JURÍDICA		3.3.90.39.00	50.000,00			
4	DESPESAS DE CAPIT					3.000,00	3.000,00
4	INVESTIMENTOS				3.000,00		
	EQUIPAMENTOS E MATERIAL PERMANENTE		4.4.90.52.00	3.000,00			
MANUTENÇÃO DO CENTRO DE REFERENCIA DA ASSIST. SOCIAL - CRAS	08.244.0172.2068.0000						356.000,00
3	DESPESAS CORREN'					353.000,00	
1	PESSOAL E ENCARGOS SOCIAIS				146.000,00		
	CONTRATAÇÃO POR TEMPO DETERMINADO		3.1.90.04.00	1.000,00			
	VENCIMENTOS E VANTAGENS FIXAS - PESSOAL CIVIL		3.1.90.11.00	95.000,00			
	OBRIGAÇÕES PATRONAIS		3.1.90.13.00	50.000,00			
3	OUTRAS DESPESAS CORRENTES				207.000,00		
	DIÁRIAS - CIVIL		3.3.90.14.00	2.000,00			
	MATERIAL DE CONSUMO		3.3.90.30.00	90.000,00			
	MATERIAL, BEM OU SERVIÇO PARA DISTRIBUIÇÃO GRATUITA		3.3.90.32.00	10.000,00			
	PASSAGENS E DESPESAS COM LOCOMOÇÃO		3.3.90.33.00	18.000,00			
	OUTROS SERVIÇOS DE TERCEIROS - PESSOA FÍSICA		3.3.90.36.00	44.000,00			
	OUTROS SERVIÇOS DE TERCEIROS - PESSOA JURÍDICA		3.3.90.39.00	33.000,00			
	SERVIÇOS DE TECNOLOGIA DA INFORMAÇÃO E COMUNICAÇÃO		3.3.90.40.00	10.000,00			
4	DESPESAS DE CAPIT					3.000,00	3.000,00
4	INVESTIMENTOS				3.000,00		
	EQUIPAMENTOS E MATERIAL PERMANENTE		4.4.90.52.00	3.000,00			
CONFINACIAMENTO ESTADUAL DA ASSISTENCIA SOCIAL	08.244.0172.2099.0000						60.000,00
3	DESPESAS CORREN'					54.000,00	
1	PESSOAL E ENCARGOS SOCIAIS				19.000,00		
	CONTRATAÇÃO POR TEMPO DETERMINADO		3.1.90.04.00	5.000,00			
	VENCIMENTOS E VANTAGENS FIXAS - PESSOAL CIVIL		3.1.90.11.00	14.000,00			
3	OUTRAS DESPESAS CORRENTES				35.000,00		
	DIÁRIAS - CIVIL		3.3.90.14.00	2.000,00			
	MATERIAL DE CONSUMO		3.3.90.30.00	15.000,00			
	OUTROS SERVIÇOS DE TERCEIROS - PESSOA FÍSICA		3.3.90.36.00	8.000,00			
	OUTROS SERVIÇOS DE TERCEIROS - PESSOA JURÍDICA		3.3.90.39.00	10.000,00			
4	DESPESAS DE CAPIT					6.000,00	6.000,00
4	INVESTIMENTOS				6.000,00		
	EQUIPAMENTOS E MATERIAL PERMANENTE		4.4.90.52.00	6.000,00			
ENCARGOS COM PESSOAS CARENTES	08.244.0172.2102.0000						115.000,00
3	DESPESAS CORREN'					115.000,00	

PREF. MUNICIPAL DE MILTON BRANDÃO
 Centro - CNPJ:01612590/0001-76

Orçamento Programa - Exercício de 2024

Page 26

QUADRO AUXILIAR DE DETALHAMENTO DA DESPESA

Lei: , Data:

PODER	02	PODER EXECUTIVO					
ORGÃO	07	SECRETARIA MUNICIPAL DE ASSISTECIAL SOCIAL					
UNIDADE	02	FUNDO MUNICIPAL DE ASSISTÊNCIA SOCIAL - FMAS					
Aplicacao Programada	Proj/Ativ	Finalidade	Categoria	Detalhada	TotalGrupo	Total Categ.	Total Func.
		F.R. - C.A.					
ENCARGOS COM PESSOAS CARENTES	08.244.0172.2102.0000						115.000,00
3	DESPESAS CORREN'					115.000,00	
3	OUTRAS DESPESAS CORRENTES						
	MATERIAL DE CONSUMO		3.3.90.30.00	10.000,00			
	MATERIAL, BEM OU SERVIÇO PARA DISTRIBUIÇÃO GRATUITA		3.3.90.32.00	40.000,00			
	OUTROS SERVIÇOS DE TERCEIROS - PESSOA FÍSICA		3.3.90.36.00	10.000,00			
	OUTROS SERVIÇOS DE TERCEIROS - PESSOA JURÍDICA		3.3.90.39.00	5.000,00			
	OUTROS AUXÍLIOS FINANCEIROS A PESSOAS FÍSICAS		3.3.90.48.00	50.000,00			
MANUTENÇÃO DOS SERVIÇOS FUNERÁRIOS	08.244.0172.2103.0000						40.000,00
3	DESPESAS CORREN'					40.000,00	
3	OUTRAS DESPESAS CORRENTES						
	MATERIAL DE CONSUMO		3.3.90.30.00	5.000,00			
	MATERIAL, BEM OU SERVIÇO PARA DISTRIBUIÇÃO GRATUITA		3.3.90.32.00	15.000,00			
	OUTROS SERVIÇOS DE TERCEIROS - PESSOA FÍSICA		3.3.90.36.00	5.000,00			
	OUTROS SERVIÇOS DE TERCEIROS - PESSOA JURÍDICA		3.3.90.39.00	15.000,00			
ASSISTÊNCIA À GESTANTE	08.244.0172.2104.0000						40.000,00
3	DESPESAS CORREN'					40.000,00	
3	OUTRAS DESPESAS CORRENTES						
	MATERIAL DE CONSUMO		3.3.90.30.00	15.000,00			
	MATERIAL, BEM OU SERVIÇO PARA DISTRIBUIÇÃO GRATUITA		3.3.90.32.00	15.000,00			
	OUTROS SERVIÇOS DE TERCEIROS - PESSOA FÍSICA		3.3.90.36.00	5.000,00			
	OUTROS SERVIÇOS DE TERCEIROS - PESSOA JURÍDICA		3.3.90.39.00	5.000,00			
TOTAL							1.938.000,00



PREF. MUNICIPAL DE MILTON BRANDÃO

Centro - CNPJ:01612590/0001-76

Orçamento Programa - Exercício de 2024

Page 27

QUADRO AUXILIAR DE DETALHAMENTO DA DESPESA

Lei: , Data:

PODER	02	PODER EXECUTIVO
ORGÃO	09	SECRETARIA MUN. DE JUVENTUDE ESPORTE E LAZER
UNIDADE	00	SECRETARIA MUN. DE JUVENTUDE ESPORTE E LAZER

Aplicacao Programada	Proj/Ativ	Finalidade	Categoria	Detalhada	TotalGrupo	Total Categ.	Total Func.
		F.R. - C.A.					
EQUIPAR A SECRET. MUN.DA JUVENTUDE ESPORTE E LAZER	04.122.0041.1033.0000						2.500,00
4	4	DESPESAS DE CAPIT INVESTIMENTOS				2.500,00	
		EQUIPAMENTOS E MATERIAL PERMANENTE	4.4.90.52.00	2.500,00			
MANUT. DA SEC. MUN. DA JUVENTUDE ESPORTE E LAZER	04.122.0041.2044.0000						140.000,00
3	1	DESPESAS CORREN PESSOAL E ENCARGOS SOCIAIS			90.000,00		140.000,00
		VENCIMENTOS E VANTAGENS FIXAS - PESSOAL CIVIL	3.1.90.11.00	70.000,00			
		OBRIGAÇÕES PATRONAIS	3.1.90.13.00	20.000,00			
	3	OUTRAS DESPESAS CORRENTES			50.000,00		
		DIÁRIAS - CIVIL	3.3.90.14.00	4.000,00			
		MATERIAL DE CONSUMO	3.3.90.30.00	1.000,00			
		OUTROS SERVIÇOS DE TERCEIROS - PESSOA FÍSICA	3.3.90.36.00	40.000,00			
		OUTROS SERVIÇOS DE TERCEIROS - PESSOA JURÍDICA	3.3.90.39.00	5.000,00			
CONSTRUÇÃO E AMPL. DE QUADRA ESPORTIVA	27.812.0041.1015.0000						36.000,00
4	4	DESPESAS DE CAPIT INVESTIMENTOS			36.000,00		36.000,00
		OBRAS E INSTALAÇÕES	4.4.90.51.00	36.000,00			
CONTRUÇÃO E REFORMA DE GINASIO POLIOESPORTIVO	27.812.0041.1019.0000						21.000,00
4	4	DESPESAS DE CAPIT INVESTIMENTOS			21.000,00		21.000,00
		OBRAS E INSTALAÇÕES	4.4.90.51.00	21.000,00			
CONSTRUÇÃO E/OU REFORMA DE CAMPO DE FUTEBOL	27.812.0041.1106.0000						10.000,00
4	4	DESPESAS DE CAPIT INVESTIMENTOS			10.000,00		10.000,00
		OBRAS E INSTALAÇÕES	4.4.90.51.00	10.000,00			
REALIZAÇÃO DE TORNEIOS ESCOLARES	27.812.0041.2033.0000						39.000,00
3	3	DESPESAS CORREN OUTRAS DESPESAS CORRENTES			39.000,00		39.000,00
		MATERIAL DE CONSUMO	3.3.90.30.00	15.000,00			
		PREMIAÇÕES CULTURAIS, ARTÍSTICAS, CIENTÍFICAS, DESPORTI	3.3.90.31.00	11.000,00			
		OUTROS SERVIÇOS DE TERCEIROS - PESSOA FÍSICA	3.3.90.36.00	13.000,00			
REALIZAÇÃO DE TORNEIOS INTERCOMUNIDADES	27.812.0041.2034.0000						16.000,00
3	3	DESPESAS CORREN OUTRAS DESPESAS CORRENTES			16.000,00		16.000,00
		MATERIAL DE CONSUMO	3.3.90.30.00	10.000,00			
		PREMIAÇÕES CULTURAIS, ARTÍSTICAS, CIENTÍFICAS, DESPORTI	3.3.90.31.00	3.000,00			
		OUTROS SERVIÇOS DE TERCEIROS - PESSOA FÍSICA	3.3.90.36.00	3.000,00			



PREF. MUNICIPAL DE MILTON BRANDÃO

Centro - CNPJ:01612590/0001-76

Orçamento Programa - Exercício de 2024

Page 28

QUADRO AUXILIAR DE DETALHAMENTO DA DESPESA

Lei: , Data:

PODER	02	PODER EXECUTIVO
ORGÃO	09	SECRETARIA MUN. DE JUVENTUDE ESPORTE E LAZER
UNIDADE	00	SECRETARIA MUN. DE JUVENTUDE ESPORTE E LAZER

Aplicacao Programada	Proj/Ativ	Finalidade	Categoria	Detalhada	TotalGrupo	Total Categ.	Total Func.
		F.R. - C.A.					
TOTAL							264.500,00

**PREF. MUNICIPAL DE MILTON BRANDÃO**

Centro - CNPJ:01612590/0001-76

Orçamento Programa - Exercício de 2024

Page 29

QUADRO AUXILIAR DE DETALHAMENTO DA DESPESA

Lei: , Data:

PODER	02	PODER EXECUTIVO					
ORGÃO	11	FUNDO MUNICIPAL DE SAÚDE - FMS					
UNIDADE	00	FUNDO MUNICIPAL DE SAÚDE - FMS					
Aplicacao Programada	Proj/Ativ	Finalidade	Categoria	Detalhada	TotalGrupo	Total Categ.	Total Func.
F.R. - C.A.							
EQUIPAMENTO DA SECRETARIA DE SAÚDE/FMS	10.301.0109.1036.0000						110.000,00
4 DESPESAS DE CAPIT						110.000,00	
4 INVESTIMENTOS					110.000,00		
EQUIPAMENTOS E MATERIAL PERMANENTE			4.4.90.52.00	10.000,00			
EQUIPAMENTOS E MATERIAL PERMANENTE			4.4.90.52.00	100.000,00			
CONSTRUÇÃO DE UNIDADE DE SAÚDE	10.301.0109.1038.0000						150.000,00
4 DESPESAS DE CAPIT						150.000,00	
4 INVESTIMENTOS					150.000,00		
OBRAS E INSTALAÇÕES			4.4.90.51.00	30.000,00			
OBRAS E INSTALAÇÕES			4.4.90.51.00	100.000,00			
AQUISIÇÃO DE IMÓVEIS			4.4.90.61.00	20.000,00			
REFORMA E AMPLIAÇÃO DE UNIDADE DE SAÚDE	10.301.0109.1039.0000						130.000,00
4 DESPESAS DE CAPIT						130.000,00	
4 INVESTIMENTOS					130.000,00		
EQUIPAMENTOS E MATERIAL PERMANENTE			4.4.90.52.00	30.000,00			
EQUIPAMENTOS E MATERIAL PERMANENTE			4.4.90.52.00	100.000,00			
AQUISIÇÃO DE VEÍCULOS	10.301.0109.1042.0000						80.000,00
4 DESPESAS DE CAPIT						80.000,00	
4 INVESTIMENTOS					80.000,00		
EQUIPAMENTOS E MATERIAL PERMANENTE			4.4.90.52.00	20.000,00			
EQUIPAMENTOS E MATERIAL PERMANENTE			4.4.90.52.00	50.000,00			
EQUIPAMENTOS E MATERIAL PERMANENTE			4.4.90.52.00	10.000,00			
AQUISIÇÃO DE GABINETE ODONTOLÓGICO	10.301.0109.1046.0000						50.000,00
4 DESPESAS DE CAPIT						50.000,00	
4 INVESTIMENTOS					50.000,00		
EQUIPAMENTOS E MATERIAL PERMANENTE			4.4.90.52.00	10.000,00			
EQUIPAMENTOS E MATERIAL PERMANENTE			4.4.90.52.00	40.000,00			
CONSTRUÇÃO E EQUIPAMENTO DE ACADEMIA DE SAÚDE	10.301.0109.1107.0000						30.000,00
4 DESPESAS DE CAPIT						30.000,00	
4 INVESTIMENTOS					30.000,00		
OBRAS E INSTALAÇÕES			4.4.90.51.00	30.000,00			
MANUTENÇÃO DO COFINACIAMENTO ESTADUAL À SAÚDE	10.301.0109.2018.0000						171.100,00
3 DESPESAS CORREN						161.100,00	
3 OUTRAS DESPESAS CORRENTES					161.100,00		
DIÁRIAS - CIVIL			3.3.90.14.00	6.100,00			
MATERIAL DE CONSUMO			3.3.90.30.00	80.000,00			
OUTROS SERVIÇOS DE TERCEIROS - PESSOA FÍSICA			3.3.90.36.00	20.000,00			
OUTROS SERVIÇOS DE TERCEIROS - PESSOA JURÍDICA			3.3.90.39.00	50.000,00			
SERVIÇOS DE TECNOLOGIA DA INFORMAÇÃO E COMUNICAÇÃO			3.3.90.40.00	5.000,00			
4 DESPESAS DE CAPIT						10.000,00	
4 INVESTIMENTOS					10.000,00		
EQUIPAMENTOS E MATERIAL PERMANENTE			4.4.90.52.00	10.000,00			



PREF. MUNICIPAL DE MILTON BRANDÃO

Centro - CNPJ:01612590/0001-76

Orçamento Programa - Exercício de 2024

Page 30

QUADRO AUXILIAR DE DETALHAMENTO DA DESPESA

Lei: , Data:

PODER	02	PODER EXECUTIVO
ORGÃO	11	FUNDO MUNICIPAL DE SAÚDE - FMS
UNIDADE	00	FUNDO MUNICIPAL DE SAÚDE - FMS

Aplicacao Programada	Proj/Ativ	Finalidade	Categoria	Detalhada	TotalGrupo	Total Categ.	Total Func.
		F.R. - C.A.					
MANUTENÇÃO DO COFINACIAMENTO ESTADUAL À SAÚDE	10.301.0109.2018.0000						171.100,00
AÇÕES DE ENFRENTAMENTO AO COVID-19	10.301.0109.2036.0000						110.000,00
3	DESPESAS CORREN'					105.000,00	
1	PESSOAL E ENCARGOS SOCIAIS				20.000,00		
	VENCIMENTOS E VANTAGENS FIXAS - PESSOAL CIVIL		3.1.90.11.00	10.000,00			
	OUTRAS DESPESAS VARIÁVEIS - PESSOAL CIVIL		3.1.90.16.00	10.000,00			
3	OUTRAS DESPESAS CORRENTES				85.000,00		
	MATERIAL DE CONSUMO		3.3.90.30.00	15.000,00			
	MATERIAL DE CONSUMO		3.3.90.30.00	15.000,00			
	OUTROS SERVIÇOS DE TERCEIROS - PESSOA FÍSICA		3.3.90.36.00	20.000,00			
	OUTROS SERVIÇOS DE TERCEIROS - PESSOA FÍSICA		3.3.90.36.00	10.000,00			
	OUTROS SERVIÇOS DE TERCEIROS - PESSOA JURÍDICA		3.3.90.39.00	15.000,00			
	OUTROS SERVIÇOS DE TERCEIROS - PESSOA JURÍDICA		3.3.90.39.00	10.000,00			
4	DESPESAS DE CAPIT					5.000,00	
4	INVESTIMENTOS				5.000,00		
	EQUIPAMENTOS E MATERIAL PERMANENTE		4.4.90.52.00	5.000,00			
MANUTENÇÃO DO PROGRAMA DE PRÓTESE DENTÁRIA	10.301.0109.2043.0000						65.000,00
3	DESPESAS CORREN'					65.000,00	
3	OUTRAS DESPESAS CORRENTES				65.000,00		
	MATERIAL DE CONSUMO		3.3.90.30.00	5.000,00			
	OUTROS SERVIÇOS DE TERCEIROS - PESSOA FÍSICA		3.3.90.36.00	10.000,00			
	OUTROS SERVIÇOS DE TERCEIROS - PESSOA JURÍDICA		3.3.90.39.00	50.000,00			
MANUTENÇÃO DO FUNDO MUNICIPAL DE SAÚDE - FMS	10.301.0109.2045.0000						1.631.000,00
3	DESPESAS CORREN'					1.591.000,00	
1	PESSOAL E ENCARGOS SOCIAIS				498.000,00		
	CONTRATAÇÃO POR TEMPO DETERMINADO		3.1.90.04.00	3.000,00			
	VENCIMENTOS E VANTAGENS FIXAS - PESSOAL CIVIL		3.1.90.11.00	300.000,00			
	OBRIGAÇÕES PATRONAIS		3.1.90.13.00	150.000,00			
	OUTRAS DESPESAS VARIÁVEIS - PESSOAL CIVIL		3.1.90.16.00	20.000,00			
	SENTENÇAS JUDICIAIS		3.1.90.91.00	10.000,00			
	DESPESAS DE EXERCÍCIOS ANTERIORES		3.1.90.92.00	15.000,00			
3	OUTRAS DESPESAS CORRENTES				1.093.000,00		
	DIÁRIAS - CIVIL		3.3.90.14.00	40.000,00			
	MATERIAL DE CONSUMO		3.3.90.30.00	300.000,00			
	MATERIAL, BEM OU SERVIÇO PARA DISTRIBUIÇÃO GRATUITA		3.3.90.32.00	10.000,00			
	PASSAGENS E DESPESAS COM LOCOMOÇÃO		3.3.90.33.00	100.000,00			
	OUTROS SERVIÇOS DE TERCEIROS - PESSOA FÍSICA		3.3.90.36.00	300.000,00			
	OUTROS SERVIÇOS DE TERCEIROS - PESSOA JURÍDICA		3.3.90.39.00	250.000,00			
	SERVIÇOS DE TECNOLOGIA DA INFORMAÇÃO E COMUNICAÇÃO		3.3.90.40.00	20.000,00			
	OBRIGAÇÕES TRIBUTÁRIAS E CONTRIBUTIVAS		3.3.90.47.00	20.000,00			
	OUTROS AUXÍLIOS FINANCEIROS A PESSOAS FÍSICAS		3.3.90.48.00	23.000,00			
	DESPESAS DE EXERCÍCIOS ANTERIORES		3.3.90.92.00	30.000,00			
4	DESPESAS DE CAPIT					40.000,00	
4	INVESTIMENTOS				40.000,00		
	EQUIPAMENTOS E MATERIAL PERMANENTE		4.4.90.52.00	40.000,00			

**PREF. MUNICIPAL DE MILTON BRANDÃO**

Centro - CNPJ:01612590/0001-76

Orçamento Programa - Exercício de 2024

Page 31

QUADRO AUXILIAR DE DETALHAMENTO DA DESPESA

Lei: , Data:

PODER	02	PODER EXECUTIVO
ORGÃO	11	FUNDO MUNICIPAL DE SAÚDE - FMS
UNIDADE	00	FUNDO MUNICIPAL DE SAÚDE - FMS

Aplicacao Programada	Proj/Ativ	Finalidade	Categoria	Detalhada	TotalGrupo	Total Categ.	Total Func.
		F.R. - C.A.					
MANUTENÇÃO DO FUNDO MUNICIPAL DE SAÚDE - FMS	10.301.0109.2045.0000						1.631.000,00
MANUTENÇÃO DAS AÇÕES DE ATENÇÃO BÁSICA À SAÚDE	10.301.0109.2046.0000						1.351.000,00
3	DESPESAS CORREN'					1.351.000,00	
1	PESSOAL E ENCARGOS SOCIAIS				606.000,00		
	VENCIMENTOS E VANTAGENS FIXAS - PESSOAL CIVIL		3.1.90.11.00	50.000,00			
	VENCIMENTOS E VANTAGENS FIXAS - PESSOAL CIVIL		3.1.90.11.00	300.000,00			
	OBRIGAÇÕES PATRONAIS		3.1.90.13.00	40.000,00			
	OBRIGAÇÕES PATRONAIS		3.1.90.13.00	150.000,00			
	OUTRAS DESPESAS VARIÁVEIS - PESSOAL CIVIL		3.1.90.16.00	60.000,00			
	DESPESAS DE EXERCÍCIOS ANTERIORES		3.1.90.92.00	6.000,00			
3	OUTRAS DESPESAS CORRENTES				745.000,00		
	CONTRATAÇÃO POR TEMPO DETERMINADO		3.3.90.04.00	10.000,00			
	DIÁRIAS - CIVIL		3.3.90.14.00	10.000,00			
	MATERIAL DE CONSUMO		3.3.90.30.00	200.000,00			
	PASSAGENS E DESPESAS COM LOCOMOÇÃO		3.3.90.33.00	180.000,00			
	OUTROS SERVIÇOS DE TERCEIROS - PESSOA FÍSICA		3.3.90.36.00	150.000,00			
	OUTROS SERVIÇOS DE TERCEIROS - PESSOA JURÍDICA		3.3.90.39.00	130.000,00			
	SERVIÇOS DE TECNOLOGIA DA INFORMAÇÃO E COMUNICAÇÃO		3.3.90.40.00	20.000,00			
	OBRIGAÇÕES TRIBUTÁRIAS E CONTRIBUTIVAS		3.3.90.47.00	30.000,00			
	DESPESAS DE EXERCÍCIOS ANTERIORES		3.3.90.92.00	15.000,00			
AÇÕES DE INCENTIVO À SAÚDE BUCAL	10.301.0109.2047.0000					253.000,00	258.000,00
3	DESPESAS CORREN'					253.000,00	
1	PESSOAL E ENCARGOS SOCIAIS				141.000,00		
	CONTRATAÇÃO POR TEMPO DETERMINADO		3.1.90.04.00	1.000,00			
	VENCIMENTOS E VANTAGENS FIXAS - PESSOAL CIVIL		3.1.90.11.00	15.000,00			
	VENCIMENTOS E VANTAGENS FIXAS - PESSOAL CIVIL		3.1.90.11.00	100.000,00			
	OBRIGAÇÕES PATRONAIS		3.1.90.13.00	5.000,00			
	OBRIGAÇÕES PATRONAIS		3.1.90.13.00	20.000,00			
3	OUTRAS DESPESAS CORRENTES				112.000,00		
	CONTRATAÇÃO POR TEMPO DETERMINADO		3.3.90.04.00	5.000,00			
	MATERIAL DE CONSUMO		3.3.90.30.00	47.000,00			
	PASSAGENS E DESPESAS COM LOCOMOÇÃO		3.3.90.33.00	10.000,00			
	OUTROS SERVIÇOS DE TERCEIROS - PESSOA FÍSICA		3.3.90.36.00	50.000,00			
4	DESPESAS DE CAPIT					5.000,00	5.000,00
4	INVESTIMENTOS				5.000,00		
	EQUIPAMENTOS E MATERIAL PERMANENTE		4.4.90.52.00	5.000,00			
AÇÕES DO PROGRAMA DOS AGENTES COMUNITÁRIOS DE SAÚDE - PACS	10.301.0109.2048.0000					735.000,00	735.000,00
3	DESPESAS CORREN'					735.000,00	
1	PESSOAL E ENCARGOS SOCIAIS				505.000,00		
	VENCIMENTOS E VANTAGENS FIXAS - PESSOAL CIVIL		3.1.90.11.00	30.000,00			
	VENCIMENTOS E VANTAGENS FIXAS - PESSOAL CIVIL		3.1.90.11.00	400.000,00			
	OBRIGAÇÕES PATRONAIS		3.1.90.13.00	10.000,00			
	OBRIGAÇÕES PATRONAIS		3.1.90.13.00	65.000,00			



PREF. MUNICIPAL DE MILTON BRANDÃO

Centro - CNPJ:01612590/0001-76

Orçamento Programa - Exercício de 2024

Page 32

QUADRO AUXILIAR DE DETALHAMENTO DA DESPESA

Lei: , Data:

PODER	02	PODER EXECUTIVO
ORGÃO	11	FUNDO MUNICIPAL DE SAÚDE - FMS
UNIDADE	00	FUNDO MUNICIPAL DE SAÚDE - FMS

Aplicacao Programada	Proj/Ativ	Finalidade	Categoria	Detalhada	TotalGrupo	Total Categ.	Total Func.
		F.R. - C.A.					
AÇÕES DO PROGRAMA DOS AGENTES COMUNITÁRIOS DE SAÚDE - PACS	10.301.0109.2048.0000						735.000,00
3	3	DESPESAS CORREN'				735.000,00	
		3	3	OUTRAS DESPESAS CORRENTES	230.000,00		
				MATERIAL DE CONSUMO	3.3.90.30.00	80.000,00	
				OUTROS SERVIÇOS DE TERCEIROS - PESSOA FÍSICA	3.3.90.36.00	100.000,00	
				OUTROS SERVIÇOS DE TERCEIROS - PESSOA FÍSICA	3.3.90.36.00	50.000,00	
ESTRATÉGIA DE SAÚDE FAMÍLIA - ESF	10.301.0109.2049.0000						504.000,00
3	3	DESPESAS CORREN'				504.000,00	
		1	1	PESSOAL E ENCARGOS SOCIAIS	354.000,00		
				CONTRATAÇÃO POR TEMPO DETERMINADO	3.1.90.04.00	4.000,00	
				VENCIMENTOS E VANTAGENS FIXAS - PESSOAL CIVIL	3.1.90.11.00	50.000,00	
				VENCIMENTOS E VANTAGENS FIXAS - PESSOAL CIVIL	3.1.90.11.00	220.000,00	
				OBRIGAÇÕES PATRONAIS	3.1.90.13.00	10.000,00	
				OBRIGAÇÕES PATRONAIS	3.1.90.13.00	70.000,00	
		3	3	OUTRAS DESPESAS CORRENTES	150.000,00		
				CONTRATAÇÃO POR TEMPO DETERMINADO	3.3.90.04.00	10.000,00	
				DIÁRIAS - CIVIL	3.3.90.14.00	10.000,00	
				MATERIAL DE CONSUMO	3.3.90.30.00	50.000,00	
				OUTROS SERVIÇOS DE TERCEIROS - PESSOA FÍSICA	3.3.90.36.00	50.000,00	
				OUTROS SERVIÇOS DE TERCEIROS - PESSOA JURÍDICA	3.3.90.39.00	30.000,00	
PROGRAMA DE TRANSPORTE FORA DE DOMICÍLIO	10.301.0109.2051.0000						30.000,00
3	3	DESPESAS CORREN'				30.000,00	
		3	3	OUTRAS DESPESAS CORRENTES	30.000,00		
				OUTROS AUXÍLIOS FINANCEIROS A PESSOAS FÍSICAS	3.3.90.48.00	30.000,00	
IMPLEMENTO TEMPORÁRIO PARA CUSTEIO DA SAÚDE - EMENDAS PARLAMENTARES	10.301.0109.2071.0000						300.000,00
3	3	DESPESAS CORREN'				300.000,00	
		3	3	OUTRAS DESPESAS CORRENTES	300.000,00		
				MATERIAL DE CONSUMO	3.3.90.30.00	100.000,00	
				OUTROS SERVIÇOS DE TERCEIROS - PESSOA FÍSICA	3.3.90.36.00	100.000,00	
				OUTROS SERVIÇOS DE TERCEIROS - PESSOA JURÍDICA	3.3.90.39.00	100.000,00	
MANUTENÇÃO DAS AÇÕES DO PROG. SAÚDE NAS ESCOLAS	10.301.0109.2079.0000						60.000,00
3	3	DESPESAS CORREN'				60.000,00	
		3	3	OUTRAS DESPESAS CORRENTES	60.000,00		
				MATERIAL DE CONSUMO	3.3.90.30.00	15.000,00	
				PASSAGENS E DESPESAS COM LOCOMOÇÃO	3.3.90.33.00	5.000,00	
				OUTROS SERVIÇOS DE TERCEIROS - PESSOA FÍSICA	3.3.90.36.00	15.000,00	
				OUTROS SERVIÇOS DE TERCEIROS - PESSOA JURÍDICA	3.3.90.39.00	25.000,00	
MANUTENÇÃO DO PROGRAMA SAÚDE DA HORA	10.301.0109.2084.0000						93.700,00
3	3	DESPESAS CORREN'				93.700,00	
		1	1	PESSOAL E ENCARGOS SOCIAIS	56.900,00		
				OUTRAS DESPESAS VARIÁVEIS - PESSOAL CIVIL	3.1.90.16.00	56.900,00	

**PREF. MUNICIPAL DE MILTON BRANDÃO**

Centro - CNPJ:01612590/0001-76

Orçamento Programa - Exercício de 2024

Page 33

QUADRO AUXILIAR DE DETALHAMENTO DA DESPESA

Lei: , Data:

PODER	02	PODER EXECUTIVO
ORGÃO	11	FUNDO MUNICIPAL DE SAÚDE - FMS
UNIDADE	00	FUNDO MUNICIPAL DE SAÚDE - FMS

Aplicação Programada	Proj/Ativ	Finalidade	Categoria	Detalhada	Total Grupo	Total Categ.	Total Func.
		F.R. - C.A.					
MANUTENÇÃO DO PROGRAMA SAÚDE DA HORA	10.301.0109.2084.0000						93.700,00
3 DESPESAS CORREN'						93.700,00	
3 OUTRAS DESPESAS CORRENTES					36.800,00		
OUTROS SERVIÇOS DE TERCEIROS - PESSOA FÍSICA			3.3.90.36.00	36.800,00			
AÇÕES DO PROGRAMA NASF	10.301.0109.2085.0000						348.000,00
3 DESPESAS CORREN'						348.000,00	
1 PESSOAL E ENCARGOS SOCIAIS					188.000,00		
CONTRATAÇÃO POR TEMPO DETERMINADO			3.1.90.04.00	1.000,00			
VENCIMENTOS E VANTAGENS FIXAS - PESSOAL CIVIL			3.1.90.11.00	5.000,00			
VENCIMENTOS E VANTAGENS FIXAS - PESSOAL CIVIL			3.1.90.11.00	150.000,00			
OBRIGAÇÕES PATRONAIS			3.1.90.13.00	2.000,00			
OBRIGAÇÕES PATRONAIS			3.1.90.13.00	30.000,00			
3 OUTRAS DESPESAS CORRENTES					160.000,00		
MATERIAL DE CONSUMO			3.3.90.30.00	50.000,00			
OUTROS SERVIÇOS DE TERCEIROS - PESSOA FÍSICA			3.3.90.36.00	80.000,00			
OUTROS SERVIÇOS DE TERCEIROS - PESSOA JURÍDICA			3.3.90.39.00	30.000,00			
PROMOÇÃO DA ASSISTÊNCIA FARMACÊUTICA NA ATENÇÃO BÁSICA	10.303.0109.2050.0000						95.000,00
3 DESPESAS CORREN'						95.000,00	
3 OUTRAS DESPESAS CORRENTES					95.000,00		
MATERIAL DE CONSUMO			3.3.90.30.00	35.000,00			
MATERIAL DE CONSUMO			3.3.90.30.00	60.000,00			
MANUTENÇÃO DAS ATIVIDADES DE VACINAÇÃO	10.303.0109.2052.0000						90.000,00
3 DESPESAS CORREN'						90.000,00	
1 PESSOAL E ENCARGOS SOCIAIS					50.000,00		
OUTRAS DESPESAS VARIÁVEIS - PESSOAL CIVIL			3.1.90.16.00	20.000,00			
OUTRAS DESPESAS VARIÁVEIS - PESSOAL CIVIL			3.1.90.16.00	30.000,00			
3 OUTRAS DESPESAS CORRENTES					40.000,00		
DIÁRIAS - CIVIL			3.3.90.14.00	10.000,00			
OUTROS SERVIÇOS DE TERCEIROS - PESSOA FÍSICA			3.3.90.36.00	10.000,00			
OUTROS SERVIÇOS DE TERCEIROS - PESSOA FÍSICA			3.3.90.36.00	20.000,00			
AÇÕES DE VIGILANCIA SANITÁRIA	10.304.0109.2054.0000						326.510,00
3 DESPESAS CORREN'						326.510,00	
1 PESSOAL E ENCARGOS SOCIAIS					214.510,00		
CONTRATAÇÃO POR TEMPO DETERMINADO			3.1.90.04.00	3.000,00			
VENCIMENTOS E VANTAGENS FIXAS - PESSOAL CIVIL			3.1.90.11.00	50.000,00			
VENCIMENTOS E VANTAGENS FIXAS - PESSOAL CIVIL			3.1.90.11.00	127.510,00			
OBRIGAÇÕES PATRONAIS			3.1.90.13.00	11.000,00			
OBRIGAÇÕES PATRONAIS			3.1.90.13.00	20.000,00			
OUTRAS DESPESAS VARIÁVEIS - PESSOAL CIVIL			3.1.90.16.00	3.000,00			
3 OUTRAS DESPESAS CORRENTES					112.000,00		
DIÁRIAS - CIVIL			3.3.90.14.00	2.000,00			
MATERIAL DE CONSUMO			3.3.90.30.00	40.000,00			
OUTROS SERVIÇOS DE TERCEIROS - PESSOA FÍSICA			3.3.90.36.00	50.000,00			
OUTROS SERVIÇOS DE TERCEIROS - PESSOA JURÍDICA			3.3.90.39.00	20.000,00			



PREF. MUNICIPAL DE MILTON BRANDÃO

Centro - CNPJ:01612590/0001-76

Orçamento Programa - Exercício de 2024

Page 34

QUADRO AUXILIAR DE DETALHAMENTO DA DESPESA

Lei: , Data:

PODER	02	PODER EXECUTIVO
ORGÃO	11	FUNDO MUNICIPAL DE SAÚDE - FMS
UNIDADE	00	FUNDO MUNICIPAL DE SAÚDE - FMS

Aplicacao Programada	Proj/Ativ	Finalidade	Categoria	Detalhada	TotalGrupo	Total Categ.	Total Func.
		F.R. - C.A.					
MANUTENÇÃO DAS AÇÕES DE COMBATE ÀS ENDEMIAS	10.305.0109.2056.0000						597.000,00
3	DESPESAS CORREN'					597.000,00	
1	PESSOAL E ENCARGOS SOCIAIS				450.000,00		
	VENCIMENTOS E VANTAGENS FIXAS - PESSOAL CIVIL		3.1.90.11.00	150.000,00			
	VENCIMENTOS E VANTAGENS FIXAS - PESSOAL CIVIL		3.1.90.11.00	220.000,00			
	OBRIGAÇÕES PATRONAIS		3.1.90.13.00	30.000,00			
	OBRIGAÇÕES PATRONAIS		3.1.90.13.00	45.000,00			
	OUTRAS DESPESAS VARIÁVEIS - PESSOAL CIVIL		3.1.90.16.00	5.000,00			
3	OUTRAS DESPESAS CORRENTES				147.000,00		
	DIÁRIAS - CIVIL		3.3.90.14.00	5.000,00			
	DIÁRIAS - CIVIL		3.3.90.14.00	2.000,00			
	MATERIAL DE CONSUMO		3.3.90.30.00	5.000,00			
	OUTROS SERVIÇOS DE TERCEIROS - PESSOA FÍSICA		3.3.90.36.00	85.000,00			
	OUTROS SERVIÇOS DE TERCEIROS - PESSOA FÍSICA		3.3.90.36.00	50.000,00			
TOTAL							7.315.310,00



PREF. MUNICIPAL DE MILTON BRANDÃO

Centro - CNPJ:01612590/0001-76

Orçamento Programa - Exercício de 2024

Page 35

QUADRO AUXILIAR DE DETALHAMENTO DA DESPESA

Lei: , Data:

PODER	02	PODER EXECUTIVO
ORGÃO	12	SECRETARIA DE GOVERNO E SEGURANÇA PÚBLICA
UNIDADE	00	SECRETARIA DE GOVERNO E SEGURANÇA PÚBLICA

Aplicacao Programada	Proj/Ativ	Finalidade	Categoria	Detalhada	TotalGrupo	Total Categ.	Total Func.
		F.R. - C.A.					
MANUTENÇÃO DA SEC. DE GOVERNO E SEGURANÇA PÚBLICA	04.122.0041.2073.0000						132.000,00
3	DESPESAS CORREN'					132.000,00	
1	PESSOAL E ENCARGOS SOCIAIS				80.000,00		
	VENCIMENTOS E VANTAGENS FIXAS - PESSOAL CIVIL		3.1.90.11.00	60.000,00			
	OBRIGAÇÕES PATRONAIS		3.1.90.13.00	20.000,00			
3	OUTRAS DESPESAS CORRENTES				52.000,00		
	DIÁRIAS - CIVIL		3.3.90.14.00	2.000,00			
	MATERIAL DE CONSUMO		3.3.90.30.00	10.000,00			
	PASSAGENS E DESPESAS COM LOCOMOÇÃO		3.3.90.33.00	15.000,00			
	OUTROS SERVIÇOS DE TERCEIROS - PESSOA FÍSICA		3.3.90.36.00	15.000,00			
	OUTROS SERVIÇOS DE TERCEIROS - PESSOA JURÍDICA		3.3.90.39.00	10.000,00			
MANUTENÇÃO DA GUARDA MUNICIPAL	04.181.0121.2009.0000						347.000,00
3	DESPESAS CORREN'					339.000,00	
1	PESSOAL E ENCARGOS SOCIAIS				200.000,00		
	VENCIMENTOS E VANTAGENS FIXAS - PESSOAL CIVIL		3.1.90.11.00	150.000,00			
	OBRIGAÇÕES PATRONAIS		3.1.90.13.00	50.000,00			
3	OUTRAS DESPESAS CORRENTES				139.000,00		
	DIÁRIAS - CIVIL		3.3.90.14.00	4.000,00			
	MATERIAL DE CONSUMO		3.3.90.30.00	30.000,00			
	OUTROS SERVIÇOS DE TERCEIROS - PESSOA FÍSICA		3.3.90.36.00	50.000,00			
	SERVIÇOS DE TECNOLOGIA DA INFORMAÇÃO E COMUNICAÇÃO		3.3.90.40.00	55.000,00			
4	DESPESAS DE CAPIT					8.000,00	
4	INVESTIMENTOS				8.000,00		
	EQUIPAMENTOS E MATERIAL PERMANENTE		4.4.90.52.00	8.000,00			
TOTAL							479.000,00

PREF. MUNICIPAL DE MILTON BRANDÃO
 Centro - CNPJ:01612590/0001-76

Orçamento Programa - Exercício de 2024

Page 36

QUADRO AUXILIAR DE DETALHAMENTO DA DESPESA

Lei: , Data:

PODER	02	PODER EXECUTIVO					
ORGÃO	14	CONTROLADORIA GERAL DO MUNICÍPIO					
UNIDADE	00	CONTROLADORIA GERAL DO MUNICÍPIO					
Aplicacao Programada	Proj/Ativ	Finalidade	Categoria	Detalhada	TotalGrupo	Total Categ.	Total Func.
		F.R. - C.A.					
MANUTENÇÃO DA CONTROLADORIA GERAL DO MUNICÍPIO		04.124.0056.2021.0000					148.000,00
3	DESPESAS CORRENTE					138.000,00	
1	PESSOAL E ENCARGOS SOCIAIS				95.000,00		
	VENCIMENTOS E VANTAGENS FIXAS - PESSOAL CIVIL		3.1.90.11.00	70.000,00			
	OBRIGAÇÕES PATRONAIS		3.1.90.13.00	25.000,00			
3	OUTRAS DESPESAS CORRENTES				43.000,00		
	DIÁRIAS - CIVIL		3.3.90.14.00	2.000,00			
	MATERIAL DE CONSUMO		3.3.90.30.00	5.000,00			
	SERVIÇOS DE CONSULTORIA		3.3.90.35.00	20.000,00			
	OUTROS SERVIÇOS DE TERCEIROS - PESSOA FÍSICA		3.3.90.36.00	6.000,00			
	OUTROS SERVIÇOS DE TERCEIROS - PESSOA JURÍDICA		3.3.90.39.00	10.000,00			
4	DESPESAS DE CAPITAL				10.000,00		10.000,00
4	INVESTIMENTOS				10.000,00		
	EQUIPAMENTOS E MATERIAL PERMANENTE		4.4.90.52.00	10.000,00			
TOTAL							148.000,00

PREF. MUNICIPAL DE MILTON BRANDÃO
 Centro - CNPJ:01612590/0001-76

Orçamento Programa - Exercício de 2024

Page 37

QUADRO AUXILIAR DE DETALHAMENTO DA DESPESA

Lei: , Data:

PODER	02	PODER EXECUTIVO					
ORGÃO	15	FUNDO MUNIC. DOS DIR. DA CRIANÇA E DO ADOLESCENTE					
UNIDADE	00	FUNDO MUNICIPAL DA CRIANÇA E DO ADOLESCENTE					
Aplicacao Programada	Proj/Ativ	Finalidade	Categoria	Detalhada	TotalGrupo	Total Categ.	Total Func.
		F.R. - C.A.					
MANUTENÇÃO DO FUNDO MUNIC. DOS DIREITOS DA CRIANÇA E DO ADOLESCENTE		08.243.0166.2093.0000					20.000,00
3	DESPESAS CORRENTE					16.000,00	
3	OUTRAS DESPESAS CORRENTES				16.000,00		
	MATERIAL DE CONSUMO		3.3.90.30.00	6.000,00			
	OUTROS SERVIÇOS DE TERCEIROS - PESSOA FÍSICA		3.3.90.36.00	5.000,00			
	OUTROS SERVIÇOS DE TERCEIROS - PESSOA JURÍDICA		3.3.90.39.00	5.000,00			
4	DESPESAS DE CAPITAL				4.000,00		4.000,00
4	INVESTIMENTOS				4.000,00		
	EQUIPAMENTOS E MATERIAL PERMANENTE		4.4.90.52.00	4.000,00			
TOTAL							20.000,00

PREF. MUNICIPAL DE MILTON BRANDÃO
 Centro - CNPJ:01612590/0001-76

Orçamento Programa - Exercício de 2024

Page 38

QUADRO AUXILIAR DE DETALHAMENTO DA DESPESA

Lei: , Data:

PODER	02	PODER EXECUTIVO					
ORGÃO	16	FUNDO MUNICIPAL DE SEGURANÇA PÚBLICA - FUMSEP					
UNIDADE	00	FUNDO MUNICIPAL DE SEGURANÇA PÚBLICA - FUMSEP					
Aplicacao Programada	Proj/Ativ	Finalidade	Categoria	Detalhada	TotalGrupo	Total Categ.	Total Func.
		F.R. - C.A.					
MANUTENÇÃO DO FUNDO MUNICIPAL DE SEGURANÇA PÚBLICA		04.182.0121.2094.0000					30.000,00
3	DESPESAS CORRENTE					28.000,00	
3	OUTRAS DESPESAS CORRENTES				28.000,00		
	MATERIAL DE CONSUMO		3.3.90.30.00	10.000,00			
	OUTROS SERVIÇOS DE TERCEIROS - PESSOA FÍSICA		3.3.90.36.00	10.000,00			
	OUTROS SERVIÇOS DE TERCEIROS - PESSOA JURÍDICA		3.3.90.39.00	8.000,00			
4	DESPESAS DE CAPITAL				2.000,00		2.000,00
4	INVESTIMENTOS				2.000,00		
	EQUIPAMENTOS E MATERIAL PERMANENTE		4.4.90.52.00	2.000,00			
TOTAL							30.000,00



PREF. MUNICIPAL DE MILTON BRANDÃO

Centro - CNPJ:01612590/0001-76

Orçamento Programa - Exercício de 2024

Page 39

QUADRO AUXILIAR DE DETALHAMENTO DA DESPESA

Lei: , Data:

PODER	02	PODER EXECUTIVO
ORGÃO	17	SECRETARIA DE TRANSPORTE - SETRAS
UNIDADE	00	SECRETARIA DE TRANSPORTE - SETRAS

Aplicacao Programada	Proj/Ativ	Finalidade	Categoria	Detalhada	TotalGrupo	Total Categ.	Total Func.
		F.R. - C.A.					
MANUTENÇÃO ADM. DA SECRETARIA DE TRANSPORTES	26.122.0041.2098.0000						572.000,00
3	DESPESAS CORREN'					566.000,00	
1	PESSOAL E ENCARGOS SOCIAIS				240.000,00		
	VENCIMENTOS E VANTAGENS FIXAS - PESSOAL CIVIL		3.1.90.11.00	180.000,00			
	OBRIGAÇÕES PATRONAIS		3.1.90.13.00	60.000,00			
3	OUTRAS DESPESAS CORRENTES				326.000,00		
	DIÁRIAS - CIVIL		3.3.90.14.00	6.000,00			
	MATERIAL DE CONSUMO		3.3.90.30.00	250.000,00			
	PASSAGENS E DESPESAS COM LOCOMOÇÃO		3.3.90.33.00	20.000,00			
	OUTROS SERVIÇOS DE TERCEIROS - PESSOA FÍSICA		3.3.90.36.00	20.000,00			
	OUTROS SERVIÇOS DE TERCEIROS - PESSOA JURÍDICA		3.3.90.39.00	30.000,00			
4	DESPESAS DE CAPIT					6.000,00	6.000,00
4	INVESTIMENTOS				6.000,00		
	EQUIPAMENTOS E MATERIAL PERMANENTE		4.4.90.52.00	6.000,00			
MANUTENÇÃO DE ESTRADAS VICINAIS	26.122.0393.2101.0000					270.000,00	270.000,00
3	DESPESAS CORREN'					270.000,00	
3	OUTRAS DESPESAS CORRENTES				270.000,00		
	MATERIAL DE CONSUMO		3.3.90.30.00	150.000,00			
	OUTROS SERVIÇOS DE TERCEIROS - PESSOA FÍSICA		3.3.90.36.00	100.000,00			
	OUTROS SERVIÇOS DE TERCEIROS - PESSOA JURÍDICA		3.3.90.39.00	20.000,00			
CONSTRUÇÃO DE PONTES E PASSAGENS MOLHADAS	26.782.0401.1030.0000					15.000,00	15.000,00
4	DESPESAS DE CAPIT					15.000,00	
4	INVESTIMENTOS				15.000,00		
	OBRAS E INSTALAÇÕES		4.4.90.51.00	10.000,00			
	OBRAS E INSTALAÇÕES		4.4.90.51.00	5.000,00			
CONSTRUÇÃO DE ESTRADAS VICINAIS	26.782.0401.1032.0000					49.000,00	49.000,00
4	DESPESAS DE CAPIT					49.000,00	
4	INVESTIMENTOS				49.000,00		
	OBRAS E INSTALAÇÕES		4.4.90.51.00	49.000,00			
TOTAL							906.000,00



PREF. MUNICIPAL DE MILTON BRANDÃO

Centro - CNPJ:01612590/0001-76

Orçamento Programa - Exercício de 2024

Page 40

QUADRO AUXILIAR DE DETALHAMENTO DA DESPESA

Lei: , Data:

PODER	02	PODER EXECUTIVO
ORGÃO	18	SECRETARIA MUNICIPAL DE TURISMO - SEMTUR
UNIDADE	00	SECRETARIA MUNICIPAL DE TURISMO - SEMTUR

Aplicacao Programada	Proj/Ativ	Finalidade	Categoria	Detalhada	TotalGrupo	Total Categ.	Total Func.
		F.R. - C.A.					
criação de polo turístico constr. do mirante	23.695.0041.1016.0000						20.000,00
4	DESPESAS DE CAPIT					20.000,00	
4	INVESTIMENTOS				20.000,00		
	OBRAS E INSTALAÇÕES		4.4.90.51.00	10.000,00			
	OBRAS E INSTALAÇÕES		4.4.90.51.00	10.000,00			
MANUTENÇÃO DA SECRETARIA MUNICIPAL DE TURISMO	23.695.0041.2035.0000					87.000,00	89.000,00
3	DESPESAS CORREN'					87.000,00	
1	PESSOAL E ENCARGOS SOCIAIS				78.000,00		
	VENCIMENTOS E VANTAGENS FIXAS - PESSOAL CIVIL		3.1.90.11.00	60.000,00			
	OBRIGAÇÕES PATRONAIS		3.1.90.13.00	18.000,00			
3	OUTRAS DESPESAS CORRENTES				9.000,00		
	MATERIAL DE CONSUMO		3.3.90.30.00	3.000,00			
	OUTROS SERVIÇOS DE TERCEIROS - PESSOA FÍSICA		3.3.90.36.00	3.000,00			
	OUTROS SERVIÇOS DE TERCEIROS - PESSOA JURÍDICA		3.3.90.39.00	3.000,00			
4	DESPESAS DE CAPIT					2.000,00	2.000,00
4	INVESTIMENTOS				2.000,00		
	EQUIPAMENTOS E MATERIAL PERMANENTE		4.4.90.52.00	2.000,00			
TOTAL							109.000,00

**PREF. MUNICIPAL DE MILTON BRANDÃO**

Centro - CNPJ:01612590/0001-76

Orçamento Programa - Exercício de 2024

Page 41

QUADRO AUXILIAR DE DETALHAMENTO DA DESPESA

Lei: , Data:

PODER	02	PODER EXECUTIVO
ORGÃO	19	SECRETARIAMUNICIPAL DO MEIO AMBIENTE
UNIDADE	00	SECRETARIAMUNICIPAL DO MEIO AMBIENTE

Aplicacao Programada	Proj/Ativ	Finalidade	Categoria	Detalhada	TotalGrupo	Total Categ.	Total Func.
		F.R. - C.A.					
MANUTENÇÃO DA SECRETARIA DO MEIO AMBIENTE	18.541.0041.2115.0000						118.000,00
3	DESPESAS CORREN					113.000,00	
1	PESSOAL E ENCARGOS SOCIAIS				48.000,00		
	CONTRATAÇÃO POR TEMPO DETERMINADO		3.1.90.04.00	1.000,00			
	VENCIMENTOS E VANTAGENS FIXAS - PESSOAL CIVIL		3.1.90.11.00	40.000,00			
	OBRIGAÇÕES PATRONAIS		3.1.90.13.00	7.000,00			
3	OUTRAS DESPESAS CORRENTES				65.000,00		
	DIÁRIAS - CIVIL		3.3.90.14.00	5.000,00			
	MATERIAL DE CONSUMO		3.3.90.30.00	15.000,00			
	OUTROS SERVIÇOS DE TERCEIROS - PESSOA FÍSICA		3.3.90.36.00	30.000,00			
	OUTROS SERVIÇOS DE TERCEIROS - PESSOA JURÍDICA		3.3.90.39.00	15.000,00			
4	DESPESAS DE CAPT					5.000,00	5.000,00
4	INVESTIMENTOS				5.000,00		
	EQUIPAMENTOS E MATERIAL PERMANENTE		4.4.90.52.00	5.000,00			
TOTAL							118.000,00

**PREF. MUNICIPAL DE MILTON BRANDÃO**

Centro - CNPJ:01612590/0001-76

Orçamento Programa - Exercício de 2024

Page 42

QUADRO AUXILIAR DE DETALHAMENTO DA DESPESA

Lei: , Data:

PODER	90	Reserva de Contingência
ORGÃO	90	RESERVA DE CONTINGÊNCIA
UNIDADE	00	RESERVA DE CONTINGÊNCIA

Aplicacao Programada	Proj/Ativ	Finalidade	Categoria	Detalhada	TotalGrupo	Total Categ.	Total Func.
		F.R. - C.A.					
RESERVA DE CONTINGENCIA	99.999.9999.9999.0000						450.000,00
9	RESERVA DE CONTI					450.000,00	
9	RESERVA DE CONTINGÊNCIA				450.000,00		
	RESERVA DE CONTINGÊNCIA/ RESERVA DO RPPS		9.9.99.99.99	450.000,00			
TOTAL							450.000,00

 FRANCISCO EVANGELISTA
 RESENDE:18233600334

Assinado de forma digital por FRANCISCO

EVANGELISTA RESENDE:18233600334

Data: 2023.11.30 10:02:02 -03'00'

 FRANCISCO EVANGELISTA RESENDE
 PREFEITO MUNICIPAL
 182.336.003-34
**PREF. MUNICIPAL DE MILTON BRANDÃO**

Centro - CNPJ:01612590/0001-76

Orçamento Programa - Exercício de 2024

Lei: , Data:

TRANSFERÊNCIAS FINANCEIRAS PREVISTAS

ENTIDADE	PREVISÃO DE REPASSE	
	A REPASSAR	A RECEBER
1	PREFEITURA MUNICIPAL DE MILTON BRANDÃO	4.739.250,00
2	CÂMARA MUNICIPAL DE MILTON BRANDÃO	1.120.000,00
3	SEC. MUN. DE EDUCAÇÃO - FUNDEB	0,00
4	FUNDO MUNICIPAL DE SAÚDE - FMS	2.516.750,00
5	FUNDO MUN. DE ASSIST. SOCIAL- FMAS	1.052.500,00
6	FUNDO MUNIC. DOS DIR. DA CRIANÇA E DO ADOLESCENTE	20.000,00
7	FUNDO MUNICIPAL DE SEGURANÇA PÚBLICA - FUMSEP	30.000,00
Totais R\$:		4.739.250,00

 FRANCISCO EVANGELISTA
 RESENDE:18233600334

Assinado de forma digital por FRANCISCO

EVANGELISTA RESENDE:18233600334

Data: 2023.11.30 10:03:29 -03'00'

 FRANCISCO EVANGELISTA RESENDE
 PREFEITO MUNICIPAL
 182.336.003-34



PREF. MUNICIPAL DE MILTON BRANDÃO

Centro - CNPJ:01612590/0001-76

Quadro 25
Page 1

Orçamento Programa - Exercício de 2024

NATUREZA DA DESPESA POR PODER

Lei: , Data:

PODER: 01 PODER LEGISLATIVO				
Código	Especificação	Modalidade	Grupo	Categoria Econômica
3 0. 00	DESPESAS CORRENTES			925.000,00
3 1. 00	PESSOAL E ENCARGOS SOCIAIS		547.500,00	
3 1. 90	APLICAÇÕES DIRETAS	547.500,00		
3 3. 00	OUTRAS DESPESAS CORRENTES		377.500,00	
3 3. 90	APLICAÇÕES DIRETAS	377.500,00		
4 0. 00	DESPESAS DE CAPITAL			195.000,00
4 4. 00	INVESTIMENTOS		195.000,00	
4 4. 90	APLICAÇÕES DIRETAS	195.000,00		
TOTAL				1.120.000,00



PREF. MUNICIPAL DE MILTON BRANDÃO

Centro - CNPJ:01612590/0001-76

Quadro 25
Page 2

Orçamento Programa - Exercício de 2024

NATUREZA DA DESPESA POR PODER

Lei: , Data:

PODER: 02 PODER EXECUTIVO				
Código	Especificação	Modalidade	Grupo	Categoria Econômica
3 0. 00	DESPESAS CORRENTES			30.977.880,00
3 1. 00	PESSOAL E ENCARGOS SOCIAIS		14.328.780,00	
3 1. 90	APLICAÇÕES DIRETAS	14.328.780,00		
3 2. 00	JUROS E ENCARGOS DA DÍVIDA		20.000,00	
3 2. 90	APLICAÇÕES DIRETAS	20.000,00		
3 3. 00	OUTRAS DESPESAS CORRENTES		16.629.100,00	
3 3. 50	TRANSFERÊNCIAS A INSTITUIÇÕES PRIVADAS SEM FINS LUCRATIVOS	37.000,00		
3 3. 90	APLICAÇÕES DIRETAS	16.592.100,00		
4 0. 00	DESPESAS DE CAPITAL			13.903.550,00
4 4. 00	INVESTIMENTOS		13.823.550,00	
4 4. 90	APLICAÇÕES DIRETAS	13.823.550,00		
4 6. 00	AMORTIZAÇÃO DA DÍVIDA		80.000,00	
4 6. 90	APLICAÇÕES DIRETAS	80.000,00		
TOTAL				44.881.430,00



PREF. MUNICIPAL DE MILTON BRANDÃO

Centro - CNPJ:01612590/0001-76

Quadro 25
Page 3

Orçamento Programa - Exercício de 2024

NATUREZA DA DESPESA POR PODER

Lei: , Data:

PODER: 90 RESERVA DE CONTINGÊNCIA				
Código	Especificação	Modalidade	Grupo	Categoria Econômica
9 0. 00	RESERVA DE CONTINGÊNCIA			450.000,00
9 9. 00	RESERVA DE CONTINGÊNCIA		450.000,00	
9 9. 99	RESERVA DE CONTINGÊNCIA	450.000,00		
TOTAL				450.000,00

FRANCISCO EVANGELISTA RESENDE:18233600334 Assinado de forma digital por FRANCISCO EVANGELISTA RESENDE:18233600334
Dados: 2023.11.30 10:04:53 -03'00'

FRANCISCO EVANGELISTA RESENDE
PREFEITO MUNICIPAL
182.336.003-34

**PREF. MUNICIPAL DE MILTON BRANDÃO**

Centro - CNPJ:01612590/0001-76

Anexo 02

Page 1

Orçamento Programa - Exercício de 2024

RECEITAS SEGUNDO AS CATEGORIAS ECONOMICAS

Lei: , Data:

Código	Especificação	F.R.	Desdobramento	SubCategoria Fonte	Categoria Econômica
1000.00.0.0	RECEITAS CORRENTES.	0.000.000			45.940.510,00
1100.00.0.0	IMPOSTOS, TAXAS E CONTRIBUIÇÕES DE MELHORIA	0.000.000		1.125.120,00	
1110.00.0.0	IMPOSTOS	0.000.000		1.085.120,00	
1112.00.0.0	IMPOSTOS SOBRE O PATRIMÔNIO	0.000.000	68.520,00		
1112.50.0.0	IMPOSTO SOBRE A PROPRIEDADE PREDIAL E TERRITORIAL URBANA	0.000.000	52.520,00		
1112.50.0.0	IMPOSTO SOBRE A PROPRIEDADE PREDIAL E TERRITORIAL URBANA	0.000.000	52.520,00		
1112.50.0.1	IMPOSTO SOBRE A PROPRIEDADE PREDIAL E TERRITORIAL URBANA - P	1.500.00	52.520,00		
1112.53.0.0	IMPOSTOS SOBRE TRANSMISSÃO "INTER VIVOS" DE BENS IMÓVEIS E D	0.000.000	16.000,00		
1112.53.0.0	IMPOSTOS SOBRE TRANSMISSÃO "INTER VIVOS" DE BENS IMÓVEIS E D	0.000.000	16.000,00		
1112.53.0.1	IMPOSTOS SOBRE TRANSMISSÃO "INTER VIVOS" DE BENS IMÓVEIS E D	1.500.00	16.000,00		
1113.00.0.0	IMPOSTOS SOBRE A RENDA E PROVENTOS DE QUALQUER NATUREZA	0.000.000	750.300,00		
1113.03.0.0	IMPOSTO SOBRE A RENDA - RETIDO NA FONTE	0.000.000	750.300,00		
1113.03.1.0	IMPOSTO SOBRE A RENDA - RETIDO NA FONTE - TRABALHO	0.000.000	750.300,00		
1113.03.1.1	IMPOSTO SOBRE A RENDA - RETIDO NA FONTE - TRABALHO - PRINCIP	1.500.00	750.300,00		
1114.00.0.0	IMPOSTOS SOBRE A PRODUÇÃO E CIRCULAÇÃO DE MERCADORIAS E SERV	0.000.000	266.300,00		
1114.51.0.0	IMPOSTOS SOBRE SERVIÇOS	0.000.000	266.300,00		
1114.51.1.0	IMPOSTO SOBRE SERVIÇOS DE QUALQUER NATUREZA - ISSQN	0.000.000	266.300,00		
1114.51.1.1	IMPOSTO SOBRE SERVIÇOS DE QUALQUER NATUREZA - ISSQN - PRINCIP	1.500.00	266.300,00		
1120.00.0.0	TAXAS	0.000.000		40.000,00	
1121.00.0.0	TAXAS PELO EXERCÍCIO DO PODER DE POLÍCIA	0.000.000	30.000,00		
1121.01.0.0	TAXAS DE INSPEÇÃO, CONTROLE E FISCALIZAÇÃO	0.000.000	30.000,00		
1121.01.0.0	TAXAS DE INSPEÇÃO, CONTROLE E FISCALIZAÇÃO	0.000.000	30.000,00		
1121.01.0.1	TAXAS DE INSPEÇÃO, CONTROLE E FISCALIZAÇÃO - PRINCIPAL	1.500.00	30.000,00		
1122.00.0.0	TAXAS PELA PRESTAÇÃO DE SERVIÇOS	0.000.000	10.000,00		
1122.01.0.0	TAXAS PELA PRESTAÇÃO DE SERVIÇOS EM GERAL	0.000.000	10.000,00		
1122.01.0.0	TAXAS PELA PRESTAÇÃO DE SERVIÇOS EM GERAL	0.000.000	10.000,00		
1122.01.0.1	TAXAS PELA PRESTAÇÃO DE SERVIÇOS EM GERAL - PRINCIPAL	1.500.00	10.000,00		
1200.00.0.0	CONTRIBUIÇÕES	0.000.000		180.000,00	
1240.00.0.0	CONTRIBUIÇÃO PARA O CUSTEIO DO SERVIÇO DE ILUMINAÇÃO PÚBLICA	0.000.000		180.000,00	
1241.00.0.0	CONTRIBUIÇÃO PARA O CUSTEIO DO SERVIÇO DE ILUMINAÇÃO PÚBLICA	0.000.000	180.000,00		
1241.50.0.0	CONTRIBUIÇÃO PARA O CUSTEIO DO SERVIÇO DE ILUMINAÇÃO PÚBLICA	0.000.000	180.000,00		
1241.50.0.0	CONTRIBUIÇÃO PARA O CUSTEIO DO SERVIÇO DE ILUMINAÇÃO PÚBLICA	0.000.000	180.000,00		
1241.50.0.1	CONTRIBUIÇÃO PARA O CUSTEIO DO SERVIÇO DE ILUMINAÇÃO PÚBLICA	1.751.00	180.000,00		
1300.00.0.0	RECEITA PATRIMONIAL	0.000.000		277.050,00	
1320.00.0.0	VALORES MOBILIÁRIOS	0.000.000		277.050,00	
1321.00.0.0	JUROS E CORREÇÕES MONETÁRIAS	0.000.000	277.050,00		
1321.01.0.0	REMUNERAÇÃO DE DEPÓSITOS BANCÁRIOS	0.000.000	277.050,00		
1321.01.0.0	REMUNERAÇÃO DE DEPÓSITOS BANCÁRIOS	0.000.000	277.050,00		
1321.01.0.1	REMUNERAÇÃO DE DEPÓSITOS BANCÁRIOS - PRINCIPAL	1.500.00	73.050,00		
1321.01.0.1	REMUNERAÇÃO DE DEPÓSITOS BANCÁRIOS - PRINCIPAL	1.500.00	500,00		
1321.01.0.1	REMUNERAÇÃO DE DEPÓSITOS BANCÁRIOS - PRINCIPAL	1.540.12	42.800,00		
1321.01.0.1	REMUNERAÇÃO DE DEPÓSITOS BANCÁRIOS - PRINCIPAL	1.550.00	5.800,00		
1321.01.0.1	REMUNERAÇÃO DE DEPÓSITOS BANCÁRIOS - PRINCIPAL	1.551.00	2.700,00		
1321.01.0.1	REMUNERAÇÃO DE DEPÓSITOS BANCÁRIOS - PRINCIPAL	1.552.00	2.800,00		
1321.01.0.1	REMUNERAÇÃO DE DEPÓSITOS BANCÁRIOS - PRINCIPAL	1.553.00	3.700,00		
1321.01.0.1	REMUNERAÇÃO DE DEPÓSITOS BANCÁRIOS - PRINCIPAL	1.569.00	500,00		
1321.01.0.1	REMUNERAÇÃO DE DEPÓSITOS BANCÁRIOS - PRINCIPAL	1.600.00	92.900,00		
1321.01.0.1	REMUNERAÇÃO DE DEPÓSITOS BANCÁRIOS - PRINCIPAL	1.621.00	9.700,00		
1321.01.0.1	REMUNERAÇÃO DE DEPÓSITOS BANCÁRIOS - PRINCIPAL	1.660.00	15.400,00		



PREF. MUNICIPAL DE MILTON BRANDÃO

Centro - CNPJ:01612590/0001-76

Anexo 02

Page 2

Orçamento Programa - Exercício de 2024

RECEITAS SEGUNDO AS CATEGORIAS ECONOMICAS

Lei: , Data:

Código	Especificação	F.R.	Desdobramento	SubCategoria Fonte	Categoria Econômica
1321.01.0.1	REMUNERAÇÃO DE DEPÓSITOS BANCÁRIOS - PRINCIPAL	1.700.00	27.200,00		
1600.00.0.0	RECEITA DE SERVIÇOS	0.000.000		5.500,00	
1610.00.0.0	SERVIÇOS ADMINISTRATIVOS E COMERCIAIS GERAIS	0.000.000		5.500,00	
1611.00.0.0	SERVIÇOS ADMINISTRATIVOS E COMERCIAIS GERAIS	0.000.000	5.500,00		
1611.01.0.0	SERVIÇOS ADMINISTRATIVOS E COMERCIAIS GERAIS PRESTADOS POR E	0.000.000	5.500,00		
1611.01.0.0	SERVIÇOS ADMINISTRATIVOS E COMERCIAIS GERAIS PRESTADOS POR E	0.000.000	5.500,00		
1611.01.0.1	SERVIÇOS ADMINISTRATIVOS E COMERCIAIS GERAIS PRESTADOS POR E	1.500.00	5.500,00		
1700.00.0.0	TRANSFERÊNCIAS CORRENTES	0.000.000		43.751.840,00	
1710.00.0.0	TRANSFERÊNCIAS DA UNIÃO E DE SUAS ENTIDADES	0.000.000		35.504.670,00	
1711.00.0.0	TRANSFERÊNCIAS DECORRENTES DE PARTICIPAÇÃO NA RECEITA DA UNI	0.000.000	15.414.800,00		
1711.51.0.0	COTA-PARTE DO FUNDO DE PARTICIPAÇÃO DOS MUNICÍPIOS - FPM	0.000.000	15.413.800,00		
1711.51.1.0	COTA-PARTE DO FUNDO DE PARTICIPAÇÃO DOS MUNICÍPIOS - COTA ME	0.000.000	14.260.800,00		
1711.51.1.1	COTA-PARTE DO FUNDO DE PARTICIPAÇÃO DOS MUNICÍPIOS - COTA ME	1.500.00	14.260.800,00		
1711.51.2.0	COTA-PARTE DO FUNDO DE PARTICIPAÇÃO DOS MUNICÍPIOS - COTAS E	0.000.000	1.153.000,00		
1711.51.2.1	COTA-PARTE DO FUNDO DE PARTICIPAÇÃO DOS MUNICÍPIOS - COTAS E	1.500.00	1.153.000,00		
1711.52.0.0	COTA-PARTE DO IMPOSTO SOBRE A PROPRIEDADE TERRITORIAL RURAL	0.000.000	1.000,00		
1711.52.0.0	COTA-PARTE DO IMPOSTO SOBRE A PROPRIEDADE TERRITORIAL RURAL	0.000.000	1.000,00		
1711.52.0.1	COTA-PARTE DO IMPOSTO SOBRE A PROPRIEDADE TERRITORIAL RURAL	1.500.00	1.000,00		
1712.00.0.0	TRANSFERÊNCIAS DAS COMPENSAÇÕES FINANCEIRAS PELA EXPLORAÇÃO	0.000.000	269.490,00		
1712.52.0.0	COTA-PARTE DA COMPENSAÇÃO FINANCEIRA PELA PRODUÇÃO DE PETRÓL	0.000.000	269.490,00		
1712.52.4.0	COTA-PARTE DO FUNDO ESPECIAL DO PETRÓLEO - FEP	0.000.000	269.490,00		
1712.52.4.1	COTA-PARTE DO FUNDO ESPECIAL DO PETRÓLEO - FEP - PRINCIPAL	1.500.00	269.490,00		
1713.00.0.0	TRANSFERÊNCIAS DE RECURSOS DO SISTEMA ÚNICO DE SAÚDE - SUS	0.000.000	4.004.810,00		
1713.50.0.0	TRANSFERÊNCIAS DE RECURSOS DO SISTEMA ÚNICO DE SAÚDE - SUS -	0.000.000	2.244.810,00		
1713.50.1.0	TRANSFERÊNCIAS DE RECURSOS DO BLOCO DE MANUTENÇÃO DAS AÇÕES	0.000.000	2.092.810,00		
1713.50.1.1	TRANSFERÊNCIAS DE RECURSOS DO BLOCO DE MANUTENÇÃO DAS AÇÕES	1.600.00	2.042.810,00		
1713.50.1.1	TRANSFERÊNCIAS DE RECURSOS DO BLOCO DE MANUTENÇÃO DAS AÇÕES	1.602.00	50.000,00		
1713.50.3.0	TRANSFERÊNCIAS DE RECURSOS DO BLOCO DE MANUTENÇÃO DAS AÇÕES	0.000.000	85.000,00		
1713.50.3.1	TRANSFERÊNCIAS DE RECURSOS DO BLOCO DE MANUTENÇÃO DAS AÇÕES	1.600.00	85.000,00		
1713.50.4.0	TRANSFERÊNCIAS DE RECURSOS DO BLOCO DE MANUTENÇÃO DAS AÇÕES	0.000.000	60.000,00		
1713.50.4.1	TRANSFERÊNCIAS DE RECURSOS DO BLOCO DE MANUTENÇÃO DAS AÇÕES	1.600.00	60.000,00		
1713.50.5.0	TRANSFERÊNCIAS DE RECURSOS DO BLOCO DE MANUTENÇÃO DAS AÇÕES	0.000.000	7.000,00		
1713.50.5.1	TRANSFERÊNCIAS DE RECURSOS DO BLOCO DE MANUTENÇÃO DAS AÇÕES	1.600.00	7.000,00		
1713.99.0.0	OUTRAS TRANSFERÊNCIAS DE RECURSOS DO SISTEMA ÚNICO DE SAÚDE	0.000.000	1.760.000,00		
1713.99.0.0	OUTRAS TRANSFERÊNCIAS DE RECURSOS DO SISTEMA ÚNICO DE SAÚDE	0.000.000	1.760.000,00		
1713.99.0.1	OUTRAS TRANSFERÊNCIAS DE RECURSOS DO SISTEMA ÚNICO DE SAÚDE	1.600.00	1.700.000,00		
1713.99.0.1	OUTRAS TRANSFERÊNCIAS DE RECURSOS DO SISTEMA ÚNICO DE SAÚDE	1.632.00	60.000,00		
1714.00.0.0	TRANSFERÊNCIAS DE RECURSOS DO FUNDO NACIONAL DO DESENVOLVIME	0.000.000	471.200,00		
1714.50.0.0	TRANSFERÊNCIAS DO SALÁRIO-EDUCAÇÃO	0.000.000	161.200,00		
1714.50.0.0	TRANSFERÊNCIAS DO SALÁRIO-EDUCAÇÃO	0.000.000	161.200,00		
1714.50.0.1	TRANSFERÊNCIAS DO SALÁRIO-EDUCAÇÃO - PRINCIPAL	1.550.00	161.200,00		
1714.51.0.0	TRANSFERÊNCIAS DIRETAS DO FNDE REFERENTES AO PROGRAMA DINHEI	0.000.000	10.500,00		
1714.51.0.0	TRANSFERÊNCIAS DIRETAS DO FNDE REFERENTES AO PROGRAMA DINHEI	0.000.000	10.500,00		
1714.51.0.1	TRANSFERÊNCIAS DIRETAS DO FNDE REFERENTES AO PROGRAMA DINHEI	1.551.00	10.500,00		
1714.52.0.0	TRANSFERÊNCIAS REFERENTES AO PROGRAMA NACIONAL DE ALIMENTAÇÃO	0.000.000	149.300,00		
1714.52.0.0	TRANSFERÊNCIAS REFERENTES AO PROGRAMA				

**PREF. MUNICIPAL DE MILTON BRANDÃO**

Centro - CNPJ:01612590/0001-76

Anexo 02

Page 3

Orçamento Programa - Exercício de 2024

RECEITAS SEGUNDO AS CATEGORIAS ECONOMICAS

Lei: , Data:

Código	Especificação	F.R.	Desdobramento	SubCategoria Fonte	Categoria Econômica
	NACIONAL DE ALIMENTAÇÃO	0.000.000	149.300,00		
1714.52.0.1	TRANSFERÊNCIAS REFERENTES AO PROGRAMA NACIONAL DE ALIMENTAÇÃO	1.552.00	149.300,00		
1714.53.0.0	TRANSFERÊNCIAS REFERENTES AO PROGRAMA NACIONAL DE APOIO AO T	0.000.000	91.200,00		
1714.53.0.0	TRANSFERÊNCIAS REFERENTES AO PROGRAMA NACIONAL DE APOIO AO T	0.000.000	91.200,00		
1714.53.0.1	TRANSFERÊNCIAS REFERENTES AO PROGRAMA NACIONAL DE APOIO AO T	1.553.00	91.200,00		
1714.99.0.0	OUTRAS TRANSFERÊNCIAS DIRETAS DO FUNDO NACIONAL DO DESENVOLV	0.000.000	59.000,00		
1714.99.0.0	OUTRAS TRANSFERÊNCIAS DIRETAS DO FUNDO NACIONAL DO DESENVOLV	0.000.000	59.000,00		
1714.99.0.1	OUTRAS TRANSFERÊNCIAS DIRETAS DO FUNDO NACIONAL DO DESENVOLV	1.569.00	59.000,00		
1715.00.0.0	TRANSFERÊNCIAS DE RECURSOS DE COMPLEMENTAÇÃO DA UNIÃO AO FUN	0.000.000	3.350.500,00		
1715.50.0.0	TRANSFERÊNCIAS DE RECURSOS DE COMPLEMENTAÇÃO DA UNIÃO AO FUN	0.000.000	1.490.000,00		
1715.50.0.0	TRANSFERÊNCIAS DE RECURSOS DE COMPLEMENTAÇÃO DA UNIÃO AO FUN	0.000.000	1.490.000,00		
1715.50.0.1	TRANSFERÊNCIAS DE RECURSOS DE COMPLEMENTAÇÃO DA UNIÃO AO FUN	1.542.12	1.490.000,00		
1715.51.0.0	TRANSFERÊNCIAS DE RECURSOS DE COMPLEMENTAÇÃO DA UNIÃO AO FUN	0.000.000	1.860.500,00		
1715.51.0.0	TRANSFERÊNCIAS DE RECURSOS DE COMPLEMENTAÇÃO DA UNIÃO AO FUN	0.000.000	1.860.500,00		
1715.51.0.1	TRANSFERÊNCIAS DE RECURSOS DE COMPLEMENTAÇÃO DA UNIÃO AO FUN	1.541.12	1.860.500,00		
1716.00.0.0	TRANSFERÊNCIAS DE RECURSOS DO FUNDO NACIONAL DE ASSISTÊNCIA	0.000.000	809.600,00		
1716.50.0.0	TRANSFERÊNCIAS DE RECURSOS DO FUNDO NACIONAL DE ASSISTÊNCIA	0.000.000	809.600,00		
1716.50.0.0	TRANSFERÊNCIAS DE RECURSOS DO FUNDO NACIONAL DE ASSISTÊNCIA	0.000.000	809.600,00		
1716.50.0.1	TRANSFERÊNCIAS DE RECURSOS DO FUNDO NACIONAL DE ASSISTÊNCIA	1.660.00	809.600,00		
1717.00.0.0	TRANSFERÊNCIAS DE CONVÊNIO DA UNIÃO E DE SUAS ENTIDADES	0.000.000	158.000,00		
1717.50.0.0	TRANSFERÊNCIAS DE CONVÊNIO DA UNIÃO PARA O SISTEMA ÚNICO DE	0.000.000	52.500,00		
1717.50.0.0	TRANSFERÊNCIAS DE CONVÊNIO DA UNIÃO PARA O SISTEMA ÚNICO DE	0.000.000	52.500,00		
1717.50.0.1	TRANSFERÊNCIAS DE CONVÊNIO DA UNIÃO PARA O SISTEMA ÚNICO DE	1.600.00	52.500,00		
1717.99.0.0	OUTRAS TRANSFERÊNCIAS DE CONVÊNIO DA UNIÃO E DE SUAS ENTIDA	0.000.000	105.500,00		
1717.99.0.0	OUTRAS TRANSFERÊNCIAS DE CONVÊNIO DA UNIÃO E DE SUAS ENTIDA	0.000.000	105.500,00		
1717.99.0.1	OUTRAS TRANSFERÊNCIAS DE CONVÊNIO DA UNIÃO E DE SUAS ENTIDA	1.700.00	105.500,00		
1719.00.0.0	OUTRAS TRANSFERÊNCIAS DE RECURSOS DA UNIÃO E DE SUAS ENTIDAD	0.000.000	11.026.270,00		
1719.56.0.0	TRANSFERÊNCIAS DECORRENTES DE DECISÃO JUDICIAL (PRECATÓRIOS)	0.000.000	10.760.270,00		
1719.56.0.0	TRANSFERÊNCIAS DECORRENTES DE DECISÃO JUDICIAL (PRECATÓRIOS)	0.000.000	10.760.270,00		
1719.56.0.1	TRANSFERÊNCIAS DECORRENTES DE DECISÃO JUDICIAL (PRECATÓRIOS)	1.544.00	10.760.270,00		
1719.57.0.0	TRANSFERÊNCIA ESPECIAL DA UNIÃO	0.000.000	245.000,00		
1719.57.0.0	TRANSFERÊNCIA ESPECIAL DA UNIÃO	0.000.000	245.000,00		
1719.57.0.1	TRANSFERÊNCIA ESPECIAL DA UNIÃO - PRINCIPAL	1.706.00	245.000,00		
1719.99.0.0	OUTRAS TRANSFERÊNCIAS DE RECURSOS DA UNIÃO E DE SUAS ENTIDAD	0.000.000	21.000,00		
1719.99.0.0	OUTRAS TRANSFERÊNCIAS DE RECURSOS DA UNIÃO E DE SUAS ENTIDAD	0.000.000	21.000,00		
1719.99.0.1	OUTRAS TRANSFERÊNCIAS DE RECURSOS DA UNIÃO E DE SUAS ENTIDAD	1.500.00	21.000,00		
1720.00.0.0	TRANSFERÊNCIAS DOS ESTADOS E DO DISTRITO FEDERAL E DE SUAS E	0.000.000		1.988.600,00	
1721.00.0.0	PARTICIPAÇÃO NA RECEITA DOS ESTADOS E DISTRITO FEDERAL	0.000.000	1.647.200,00		
1721.50.0.0	COTA-PARTE DO ICMS	0.000.000	1.445.700,00		
1721.50.0.0	COTA-PARTE DO ICMS	0.000.000	1.445.700,00		
1721.50.0.1	COTA-PARTE DO ICMS - PRINCIPAL	1.500.00	1.445.700,00		
1721.51.0.0	COTA-PARTE DO IPVA	0.000.000	190.500,00		
1721.51.0.0	COTA-PARTE DO IPVA	0.000.000	190.500,00		
1721.51.0.1	COTA-PARTE DO IPVA - PRINCIPAL	1.500.00	190.500,00		
1721.52.0.0	COTA-PARTE DO IPI - MUNICÍPIOS	0.000.000	1.000,00		
1721.52.0.0	COTA-PARTE DO IPI - MUNICÍPIOS	0.000.000	1.000,00		
1721.52.0.1	COTA-PARTE DO IPI - MUNICÍPIOS - PRINCIPAL	1.500.00	1.000,00		
	COTA-PARTE DA CONTRIBUIÇÃO DE INTERVENÇÃO NO				



PREF. MUNICIPAL DE MILTON BRANDÃO

Centro - CNPJ:01612590/0001-76

Anexo 02

Page 4

Orçamento Programa - Exercício de 2024

RECEITAS SEGUNDO AS CATEGORIAS ECONOMICAS

Lei: , Data:

Código	Especificação	F.R.	Desdobramento	SubCategoria Fonte	Categoria Econômica
1721.53.0.0	DOMÍNIO ECONÔMI	0.000.000	10.000,00		
1721.53.0.0	COTA-PARTE DA CONTRIBUIÇÃO DE INTERVENÇÃO NO DOMÍNIO ECONÔMI	0.000.000	10.000,00		
1721.53.0.1	COTA-PARTE DA CONTRIBUIÇÃO DE INTERVENÇÃO NO DOMÍNIO ECONÔMI	1.500.000	10.000,00		
1723.00.0.0	TRANSFERÊNCIAS DE RECURSOS DO SISTEMA ÚNICO DE SAÚDE - SUS	0.000.000	226.400,00		
1723.50.0.0	TRANSFERÊNCIAS DE RECURSOS DO SISTEMA ÚNICO DE SAÚDE - SUS	0.000.000	226.400,00		
1723.50.0.0	TRANSFERÊNCIAS DE RECURSOS DO SISTEMA ÚNICO DE SAÚDE - SUS	0.000.000	226.400,00		
1723.50.0.1	TRANSFERÊNCIAS DE RECURSOS DO SISTEMA ÚNICO DE SAÚDE - SUS -	1.621.000	226.400,00		
1724.00.0.0	TRANSFERÊNCIAS DE CONVÊNIO DOS ESTADOS E DF E DE SUAS ENTID	0.000.000	55.000,00		
1724.51.0.0	TRANSFERÊNCIAS DE CONVÊNIO DOS ESTADOS DESTINADAS A PROGRAM	0.000.000	55.000,00		
1724.51.0.0	TRANSFERÊNCIAS DE CONVÊNIO DOS ESTADOS DESTINADAS A PROGRAM	0.000.000	55.000,00		
1724.51.0.1	TRANSFERÊNCIAS DE CONVÊNIO DOS ESTADOS DESTINADAS A PROGRAM	1.576.000	55.000,00		
1729.00.0.0	OUTRAS TRANSFERÊNCIAS DOS ESTADOS E DISTRITO FEDERAL	0.000.000	60.000,00		
1729.51.0.0	TRANSFERÊNCIAS DE ESTADOS DESTINADAS À ASSISTÊNCIA SOCIAL	0.000.000	60.000,00		
1729.51.0.0	TRANSFERÊNCIAS DE ESTADOS DESTINADAS À ASSISTÊNCIA SOCIAL	0.000.000	60.000,00		
1729.51.0.1	TRANSFERÊNCIAS DE ESTADOS DESTINADAS À ASSISTÊNCIA SOCIAL -	1.661.000	60.000,00		
1750.00.0.0	TRANSFERÊNCIAS DE OUTRAS INSTITUIÇÕES PÚBLICAS	0.000.000		6.258.570,00	
1751.00.0.0	TRANSFERÊNCIAS DE RECURSOS DO FUNDO DE MANUTENÇÃO E DESENVOL	0.000.000	6.258.570,00		
1751.50.0.0	TRANSFERÊNCIAS DE RECURSOS DO FUNDO DE MANUTENÇÃO E DESENVOL	0.000.000	6.258.570,00		
1751.50.0.0	TRANSFERÊNCIAS DE RECURSOS DO FUNDO DE MANUTENÇÃO E DESENVOL	0.000.000	6.258.570,00		
1751.50.0.1	TRANSFERÊNCIAS DE RECURSOS DO FUNDO DE MANUTENÇÃO E DESENVOL	1.540.12	6.258.570,00		
1900.00.0.0	OUTRAS RECEITAS CORRENTES	0.000.000		601.000,00	
1990.00.0.0	DEMAIS RECEITAS CORRENTES	0.000.000		601.000,00	
1999.00.0.0	OUTRAS RECEITAS CORRENTES	0.000.000	601.000,00		
1999.99.0.0	OUTRAS RECEITAS	0.000.000	601.000,00		
1999.99.2.0	OUTRAS RECEITAS NÃO ARRECADADAS E NÃO PROJETADAS PELA RFB -	0.000.000	601.000,00		
1999.99.2.1	OUTRAS RECEITAS NÃO ARRECADADAS E NÃO PROJETADAS PELA RFB -	1.500.000	601.000,00		
2000.00.0.0	RECEITAS DE CAPITAL	0.000.000			3.690.720,00
2400.00.0.0	TRANSFERÊNCIAS DE CAPITAL	0.000.000		3.690.720,00	
2410.00.0.0	TRANSFERÊNCIAS DA UNIÃO E DE SUAS ENTIDADES	0.000.000		3.191.220,00	
2411.00.0.0	TRANSFERÊNCIAS DE RECURSOS DO SISTEMA ÚNICO DE SAÚDE - SUS	0.000.000	400.000,00		
2411.51.0.0	TRANSFERÊNCIAS DE RECURSOS DO SISTEMA ÚNICO DE SAÚDE - SUS -	0.000.000	400.000,00		
2411.51.1.0	TRANSFERÊNCIAS DE RECURSOS DO BLOCO DE ESTRUTURAÇÃO DA REDE	0.000.000	400.000,00		
2411.51.1.1	TRANSFERÊNCIAS DE RECURSOS DO BLOCO DE ESTRUTURAÇÃO DA REDE	1.601.000	400.000,00		
2412.00.0.0	TRANSFERÊNCIAS DE RECURSOS DO FUNDO NACIONAL DO DESENVOLVIME	0.000.000	1.622.220,00		
2412.50.0.0	TRANSFERÊNCIAS DE RECURSOS DESTINADOS A PROGRAMAS DE EDUCAÇÃO	0.000.000	1.622.220,00		
2412.50.9.0	OUTRAS TRANSFERÊNCIAS DESTINADAS A PROGRAMAS DE EDUCAÇÃO	0.000.000	1.622.220,00		
2412.50.9.1	OUTRAS TRANSFERÊNCIAS DESTINADAS A PROGRAMAS DE EDUCAÇÃO - P	1.500.000	1.622.220,00		
2414.00.0.0	TRANSFERÊNCIAS DE CONVÊNIO DA UNIÃO E DE SUAS ENTIDADES	0.000.000	1.169.000,00		
2414.99.0.0	OUTRAS TRANSFERÊNCIAS DE CONVÊNIO DA UNIÃO E DE SUAS ENTIDA	0.000.000	1.169.000,00		
2414.99.0.0	OUTRAS TRANSFERÊNCIAS DE CONVÊNIO DA UNIÃO E DE SUAS ENTIDA	0.000.000	1.169.000,00		
2414.99.0.1	OUTRAS TRANSFERÊNCIAS DE CONVÊNIO DA UNIÃO E DE SUAS ENTIDA	1.700.000	1.169.000,00		
2420.00.0.0	TRANSFERÊNCIAS DOS ESTADOS E DO DISTRITO FEDERAL E DE SUAS E	0.000.000		499.500,00	
2422.00.0.0	TRANSFERÊNCIAS DE CONVÊNIO DOS ESTADOS E DF E DE SUAS ENTID	0.000.000	499.500,00		
2422.52.0.0	TRANSFERÊNCIAS DE CONVÊNIO DOS ESTADOS DESTINADAS A PROGRAM	0.000.000	199.500,00		
2422.52.0.0	TRANSFERÊNCIAS DE CONVÊNIO DOS ESTADOS DESTINADAS A PROGRAM	0.000.000	199.500,00		
2422.52.0.1	TRANSFERÊNCIAS DE CONVÊNIO DOS ESTADOS DESTINADAS A PROGRAM	1.500.000	199.500,00		

**PREF. MUNICIPAL DE MILTON BRANDÃO**

Centro - CNPJ:01612590/0001-76

Orçamento Programa - Exercício de 2024

RECEITAS SEGUNDO AS CATEGORIAS ECONOMICAS

Anexo 02

Page 5

Lei: , Data:

Código	Especificação	F.R.	Desdobramento	SubCategoria Fonte	Categoria Econômica
2422.99.0.0	OUTRAS TRANSFERÊNCIAS DE CONVÊNIOS DOS ESTADOS E DF E DE SUA	0.000.000	300.000,00		
2422.99.0.0	OUTRAS TRANSFERÊNCIAS DE CONVÊNIOS DOS ESTADOS E DF E DE SUA	0.000.000	300.000,00		
2422.99.0.1	OUTRAS TRANSFERÊNCIAS DE CONVÊNIOS DOS ESTADOS E DF E DE SUA	1.500.00	300.000,00		
9000.00.0.0	(R) DEDUÇÕES DA RECEITA	0.000.000			-3.179.800,00
9500.00.0.0	(R) DEDUÇÕES DO FUNDEB	0.000.000		-3.179.800,00	
9510.00.0.0	(R) DEDUÇÕES DO FUNDEB	0.000.000	-3.179.800,00		
9510.00.0.0	(R) DEDUÇÕES DO FUNDEB	0.000.000	-3.179.800,00		
9510.00.0.0	(R) DEDUÇÕES DO FUNDEB	0.000.000		-3.179.800,00	
9510.00.0.0	(R) DEDUÇÕES DO FUNDEB	1.500.00	-3.179.800,00		
Total das Receitas (exceto Intra-Orçamentárias)					46.451.430,00

TOTALIZAÇÃO DAS RECEITAS POR CATEGORIA ECONOMICA

RECEITA CORRENTE

42.760.710,00

RECEITA DE CAPITAL

3.690.720,00

Total Geral das Receitas

46.451.430,00

 FRANCISCO EVANGELISTA RESENDE:18233600334
 Assinado de forma digital por FRANCISCO EVANGELISTA RESENDE:18233600334
 Dados: 2023.11.30 10:06:18 -03'00'

 FRANCISCO EVANGELISTA RESENDE
 PREFEITO MUNICIPAL
 182.336.003-34



PREF. MUNICIPAL DE MILTON BRANDÃO

Centro

01612590/0001-76

COMPARATIVO LOA X LDO INICIAL

Page 1

Lei: , Data:

LOA				LDO		DIFERENÇA	
						APURADA	
Entidade	Local	Funcional Programática		Valor Negativo = LDO maior que o Orçamento Valor Positivo = LDO menor que o Orçamento			
Fonte	Catec	Valor LOA	Fonte	Categoria	Valor LDO	Diferença	
1	- 020100	- 04.122.0041.1003	EQUIPAR O GABINETE DO PREFEITO				
			50C	4	0,00	0,00	
1	- 020100	- 04.122.0041.2006	MANUTENÇÃO ADM. DO GABINETE DO PREFEITO				
500	3.1.90.11	280.000,00	50C	3	616.000,00	0,00	
500	3.1.90.13	80.000,00					
500	3.1.90.16	1.000,00					
500	3.3.90.14	30.000,00					
500	3.3.90.30	5.000,00					
500	3.3.90.33	60.000,00					
500	3.3.90.35	50.000,00					
500	3.3.90.36	10.000,00					
500	3.3.90.39	100.000,00					
	Total LOA:	616.000,00					
1	- 020100	- 04.122.0041.2007	DIVULGAÇÃO INSTITUCIONAL DO EXECUTIVO				
500	3.3.90.39	100.000,00	50C	3	100.000,00	0,00	
	Total LOA:	100.000,00					
1	- 020100	- 04.122.0041.2112	PROMOÇÕES, RECEPÇÕES E SOLENIDADES				
500	3.3.90.30	5.000,00	50C	3	113.000,00	0,00	
500	3.3.90.36	8.000,00					
500	3.3.90.39	100.000,00					
	Total LOA:	113.000,00					
1	- 020200	- 04.122.0041.1042	AQUISIÇÃO DE VEÍCULOS				
500	4.4.90.52	10.000,00	50C	4	10.000,00	0,00	
	Total LOA:	10.000,00					
1	- 020200	- 04.122.0041.2010	MANUTENÇÃO DA SECRETARIA DE ADM. E FINANÇAS				
500	3.1.90.04	1.000,00	50C	3	2.306.000,00	0,00	
500	3.1.90.11	500.000,00					
500	3.1.90.13	180.000,00					
500	3.1.90.91	80.000,00					
500	3.1.90.92	40.000,00					
500	3.1.90.94	20.000,00					
500	3.3.90.14	25.000,00					
500	3.3.90.30	160.000,00					
500	3.3.90.33	150.000,00					
500	3.3.90.35	320.000,00					
500	3.3.90.36	250.000,00					
500	3.3.90.39	400.000,00					
500	3.3.90.40	70.000,00					
500	3.3.90.47	60.000,00					
500	3.3.90.92	30.000,00					
500	3.3.90.93	20.000,00					
	Total LOA:	2.306.000,00					
500	4.4.90.52	30.000,00	50C	4	30.000,00	0,00	
	Total LOA:	30.000,00					

MILTON BRANDÃO - PI

LOA 2024

PREF. MUNICIPAL DE MILTON BRANDÃO

Centro

01612590/0001-76

COMPARATIVO LOA X LDO INICIAL

Page 2

Lei: , Data:

Entidade	LOA			LDO		DIFERENÇA APURADA	
	Local	Funcional	Programática	Fonte	Categoria		
Fonte	Catec	Valor LOA	Fonte	Categoria	Valor LDO	Diferença	
1	-	020200	-	04.122.0041.2011	MANUTENÇÃO DO SETOR DE CONTABILIDADE		
500	3.3.90.30	5.000,00	50C	3	245.000,00	0,00	
500	3.3.90.35	20.000,00					
500	3.3.90.36	20.000,00					
500	3.3.90.39	200.000,00					
Total LOA:		245.000,00					
1	-	020200	-	04.122.0041.2013	CONTRIBUIÇÃO AO PASEP		
500	3.3.90.47	450.000,00	50C	3	450.000,00	0,00	
Total LOA:		450.000,00					
1	-	020200	-	04.122.0042.2016	CONTRIBUIÇÃO A ENTIDADE		
500	3.3.50.41	32.000,00	50C	3	32.000,00	0,00	
Total LOA:		32.000,00					
1	-	020200	-	28.843.0002.2012	ENCARGOS COM PARCELAMENTO DA DÍVIDA		
500	3.2.90.21	20.000,00	50C	3	20.000,00	0,00	
Total LOA:		20.000,00					
500	4.6.90.71	80.000,00	50C	4	80.000,00	0,00	
Total LOA:		80.000,00					
1	-	020300	-	04.122.0041.1005	EQUIPAMENTO DA SEC. DE AGRICULTURA E MEIO AMBIENTE		
			50C	4	0,00	0,00	
1	-	020300	-	04.122.0041.2014	MANUTENÇÃO DA SEC. DE AGRICULTURA E MEIO-AMBIENTE		
			50C	3	0,00	0,00	
1	-	020300	-	04.605.0041.1005	EQUIPAMENTO DA SEC. DE AGRICULTURA E MEIO AMBIENTE		
			50C	4	0,00	0,00	
1	-	020300	-	04.605.0041.2014	MANUTENÇÃO DA SEC. DE AGRICULTURA E MEIO-AMBIENTE		
			50C	3	0,00	0,00	
1	-	020300	-	18.541.0041.2072	MANUTENÇÃO DO DEPARTAMENTO DE AGRIC. E MEIO AMBIENTE		
500	3.1.90.04	1.000,00	50C	3	39.000,00	0,00	
500	3.1.90.11	15.000,00					
500	3.1.90.13	6.000,00					
500	3.1.90.16	1.000,00					
500	3.3.90.14	1.000,00					
500	3.3.90.30	5.000,00					
500	3.3.90.36	5.000,00					
500	3.3.90.39	5.000,00					
Total LOA:		39.000,00					
1	-	020300	-	20.122.0041.1005	EQUIPAMENTO DA SEC. DE AGRICULTURA E MEIO AMBIENTE		
500	4.4.90.52	2.000,00	50C	4	2.000,00	0,00	
Total LOA:		2.000,00					



PREF. MUNICIPAL DE MILTON BRANDÃO

Centro

01612590/0001-76

COMPARATIVO LOA X LDO INICIAL

Page 3

Lei: , Data:

LOA			LDO			DIFERENÇA	
Entidade	Local	Funcional Programática				APURADA	
	Fonte	Catec	Valor LOA	Fonte	Categoria	Valor LDO	Diferença
1	-	020300 - 20.122.0041.2014	MANUTENÇÃO DA SEC. DE AGRICULTURA E MEIO-AMBIENTE				
	500	3.1.90.11	120.000,00	500	3	365.000,00	0,00
	500	3.1.90.13	40.000,00				
	500	3.3.90.14	5.000,00				
	500	3.3.90.30	80.000,00				
	500	3.3.90.36	70.000,00				
	500	3.3.90.39	50.000,00				
	Total LOA:		365.000,00				
1	-	020300 - 20.605.0041.1065	CONSTRUÇÃO E/OU REFORMA DO MATADOURO PUBLICO MUNICIPAL				
	500	4.4.90.51	5.000,00	500	4	5.000,00	0,00
	Total LOA:		5.000,00				
1	-	020300 - 20.605.0393.2015	ASSISTÊNCIA TÉCNICA AO PRODUTOR RURAL				
	500	3.3.50.41	5.000,00	500	3	42.000,00	0,00
	500	3.3.90.14	1.000,00				
	500	3.3.90.30	10.000,00				
	500	3.3.90.31	15.000,00				
	500	3.3.90.33	1.000,00				
	500	3.3.90.36	5.000,00				
	500	3.3.90.39	5.000,00				
	Total LOA:		42.000,00				
1	-	020300 - 20.605.0393.2075	MANUTENÇÃO E CONSERVAÇÃO DO MERCADO MUNICIPAL				
	500	3.3.90.30	12.000,00	500	3	35.000,00	0,00
	500	3.3.90.36	15.000,00				
	500	3.3.90.39	8.000,00				
	Total LOA:		35.000,00				
1	-	020300 - 20.606.0041.1104	AQUISIÇÃO DE TRATOR COM IMPLEMENTOS				
	500	4.4.90.52	5.000,00	500	4	5.000,00	0,00
	Total LOA:		5.000,00				
1	-	020401 - 12.361.0278.1088	CONSTRUÇÃO DE QUADRA POLIESPORTIVA NAS ESCOLAS - FUNDEF				
				544	4	0,00	0,00
1	-	020401 - 12.361.0278.1089	CONSTRUÇÃO, REFORMA E AMPLIAÇÃO DE UNIDADES ESCOLARES - FUNDEF				
				544	4	0,00	0,00
1	-	020401 - 12.361.0278.1090	AQUISIÇÃO DE VEICULOS - FUNDEF				
				544	4	0,00	0,00
1	-	020401 - 12.361.0278.1091	AQUISIÇÃO DE EQUIPAMENTOS E MOBILIARIOS PARA ESCOLAS - FUNDEF				
				544	4	0,00	0,00
1	-	020401 - 12.361.0278.1092	REFORMA DA BIBLIOTECA MANTIDA PELA SEDUC - FUNDEF				
				544	4	0,00	0,00

MILTON BRANDÃO - PI

LOA 2024

**PREF. MUNICIPAL DE MILTON BRANDÃO**

Centro

01612590/0001-76

COMPARATIVO LOA X LDO INICIAL

Page 4

Lei: , Data:

Entidade	LOA			LDO		DIFERENÇA	
	Local	Funcional	Programática	Valor LDO	Diferença	APURADA	
Fonte	Catec	Valor LOA	Fonte	Categoria	Valor LDO	Diferença	
1	-	020402	- 12.122.0041.2070	CONCESSÃO DE BOLSAS DE ESTUDOS			
500	3.3.90.18	60.000,00	50C	3	60.000,00	0,00	
Total LOA:		60.000,00					
1	-	020402	- 12.122.0278.1007	EQUIPAR A SECRETARIA DE EDUCAÇÃO			
500	4.4.90.52	15.000,00	50C	4	15.000,00	0,00	
Total LOA:		15.000,00					
1	-	020402	- 12.122.0278.2017	MANUTENÇÃO ADMINIST. DA SEC.MUN. DE EDUCAÇÃO E CULTURA			
500	3.1.90.04	1.000,00	50C	3	537.000,00	0,00	
500	3.1.90.11	40.000,00					
500	3.1.90.13	10.000,00					
500	3.1.90.16	1.000,00					
500	3.1.90.91	10.000,00					
500	3.1.90.92	10.000,00					
500	3.3.90.14	5.000,00					
500	3.3.90.30	100.000,00					
500	3.3.90.33	100.000,00					
500	3.3.90.35	5.000,00					
500	3.3.90.36	80.000,00					
500	3.3.90.39	150.000,00					
500	3.3.90.92	25.000,00					
Total LOA:		537.000,00					
500	4.4.90.52	10.000,00	50C	4	10.000,00	0,00	
Total LOA:		10.000,00					
1	-	020402	- 12.123.0296.2070	CONCESSÃO DE BOLSAS DE ESTUDOS			
			50C	3	0,00	0,00	
1	-	020402	- 12.361.0278.1007	EQUIPAR A SECRETARIA DE EDUCAÇÃO			
			50C	4	0,00	0,00	
1	-	020402	- 12.361.0278.1009	REFORMA E CONSTRUÇÃO DE PRÉDIOS ESCOLARES			
500	4.4.90.51	90.000,00	50C	4	100.000,00	0,00	
500	4.4.90.61	10.000,00					
Total LOA:		100.000,00					
1	-	020402	- 12.361.0278.1009	REFORMA E CONSTRUÇÃO DE PRÉDIOS ESCOLARES			
569	4.4.90.51	20.000,00	56E	4	20.000,00	0,00	
Total LOA:		20.000,00					
1	-	020402	- 12.361.0278.1009	REFORMA E CONSTRUÇÃO DE PRÉDIOS ESCOLARES			
706	4.4.90.51	10.000,00	70E	4	10.000,00	0,00	
Total LOA:		10.000,00					
1	-	020402	- 12.361.0278.1014	CONSTRUÇÃO DE QUADRA DE ESPORTES EM UNIDADES ESCOLARES			
500	4.4.90.51	43.000,00	50C	4	43.000,00	0,00	
Total LOA:		43.000,00					



PREF. MUNICIPAL DE MILTON BRANDÃO

Centro

01612590/0001-76

COMPARATIVO LOA X LDO INICIAL

Page 5

Lei: , Data:

Entidade	Local	LOA		Funcional Programática	Valor LOA	Fonte	Categoria	LDO	DIFERENÇA
		Fonte	Catec					Valor LDO	APURADA
Valor Negativo = LDO maior que o Orçamento Valor Positivo = LDO menor que o Orçamento									
1	-	020402	-	12.361.0278.1014	CONSTRUÇÃO DE QUADRA DE ESPORTES EM UNIDADES ESCOLARES				
	569	4.4.90.51			10.000,00	569	4	10.000,00	0,00
	Total LOA:				10.000,00				
1	-	020402	-	12.361.0278.1042	AQUISIÇÃO DE VEÍCULOS				
	500	4.4.90.52			10.000,00	500	4	10.000,00	0,00
	Total LOA:				10.000,00				
1	-	020402	-	12.361.0278.1088	CONSTRUÇÃO DE QUADRA POLIESPORTIVA NAS ESCOLAS - FUNDEF				
	544	4.4.90.51			2.000.000,00	544	4	2.000.000,00	0,00
	Total LOA:				2.000.000,00				
1	-	020402	-	12.361.0278.1089	CONSTRUÇÃO, REFORMA E AMPLIAÇÃO DE UNIDADES ESCOLARES - FUNDEF				
	544	4.4.90.51			5.000.000,00	544	4	5.000.000,00	0,00
	Total LOA:				5.000.000,00				
1	-	020402	-	12.361.0278.1090	AQUISIÇÃO DE VEICULOS - FUNDEF				
	544	4.4.90.52			1.165.270,00	544	4	1.165.270,00	0,00
	Total LOA:				1.165.270,00				
1	-	020402	-	12.361.0278.1091	AQUISIÇÃO DE EQUIPAMENTOS E MOBILIARIOS PARA ESCOLAS - FUNDEF				
	544	4.4.90.52			1.300.000,00	544	4	1.300.000,00	0,00
	Total LOA:				1.300.000,00				
1	-	020402	-	12.361.0278.1092	REFORMA DA BIBLIOTECA MANTIDA PELA SEDUC - FUNDEF				
	544	4.4.90.51			100.000,00	544	4	100.000,00	0,00
	Total LOA:				100.000,00				
1	-	020402	-	12.361.0278.2017	MANUTENÇÃO ADMINIST. DA SEC.MUN. DE EDUCAÇÃO E CULTURA				
						500	3	0,00	0,00
						500	4	0,00	0,00
1	-	020402	-	12.361.0278.2019	MANUTENÇÃO DO PROGRAMA PDDE				
	551	3.3.90.30			6.200,00	551	3	11.200,00	0,00
	551	3.3.90.36			3.000,00				
	551	3.3.90.39			2.000,00				
	Total LOA:				11.200,00				
	551	4.4.90.52			2.000,00	551	4	2.000,00	0,00
	Total LOA:				2.000,00				
1	-	020402	-	12.361.0278.2020	MANUTENÇÃO DA MERENDA ESCOLAR - PNAE				
	552	3.3.90.30			80.000,00	552	3	80.000,00	0,00
	Total LOA:				80.000,00				

MILTON BRANDÃO - PI

LOA 2024

**PREF. MUNICIPAL DE MILTON BRANDÃO**

Centro

01612590/0001-76

COMPARATIVO LOA X LDO INICIAL

Page 6

Lei: , Data:

Entidade	Local	Funcional	Programática	LOA		LDO		DIFERENÇA
				Fonte	Catec	Valor LOA	Fonte	Categoria
1	-	020402	-	12.361.0278.2028	MANUTENÇÃO DO PNAE 25% EDUCAÇÃO			
	500	3.3.90.30			50C	3	52.000,00	0,00
	500	3.3.90.36						
	500	3.3.90.39						
	Total LOA:			52.000,00				
1	-	020402	-	12.361.0278.2030	MANUTENÇÃO DO TRANSPORTE ESCOLAR 25% EDUCAÇÃO			
	500	3.3.90.30			50C	3	400.000,00	0,00
	500	3.3.90.36						
	500	3.3.90.39						
	Total LOA:			400.000,00				
1	-	020402	-	12.361.0278.2070	CONCESSÃO DE BOLSAS DE ESTUDOS			
					50C	3	0,00	0,00
1	-	020402	-	12.361.0278.2076	MANUTENÇÃO DO PROGRAMA SALÁRIO EDUCAÇÃO			
	550	3.3.90.14			55C	3	152.000,00	0,00
	550	3.3.90.30						
	550	3.3.90.36						
	550	3.3.90.39						
	Total LOA:			152.000,00				
	550	4.4.90.52			55C	4	15.000,00	0,00
	Total LOA:			15.000,00				
1	-	020402	-	12.361.0278.2088	MANUTENÇÃO DO PROGRAMA NACIONAL DO TRANSPORTE ESCOLAR - PNATE			
	553	3.3.90.30			55C	3	94.900,00	0,00
	553	3.3.90.36						
	553	3.3.90.39						
	Total LOA:			94.900,00				
1	-	020402	-	12.361.0278.2089	PROGRAMA ESTADUAL DE TRANSPORTE ESCOLAR - PROETE			
					57C	3	0,00	0,00
1	-	020402	-	12.361.0278.2091	MANUTENÇÃO DO ENSINO FUNDAMENTAL			
	500	3.1.90.11			50C	3	1.252.000,00	0,00
	500	3.1.90.13						
	500	3.3.90.14						
	500	3.3.90.30						
	500	3.3.90.36						
	500	3.3.90.39						
	500	3.3.90.40						
	500	3.3.90.47						
	Total LOA:			1.252.000,00				
	500	4.4.90.52			50C	4	20.000,00	0,00
	Total LOA:			20.000,00				



PREF. MUNICIPAL DE MILTON BRANDÃO

Centro

01612590/0001-76

COMPARATIVO LOA X LDO INICIAL

Page 7

Lei: , Data:

LOA			LDO			DIFERENÇA
Entidade	Local	Funcional Programática				APURADA
Fonte	Catec	Valor LOA	Fonte	Categoria	Valor LDO	Diferença
1	-	020402 - 12.361.0278.2100	MANUTENÇÃO DO SISTEMA MUNICIPAL DE ENSINO - FUNDEF			
544	3.3.90.30	1.030.000,00	544	3	1.195.000,00	0,00
544	3.3.90.36	10.000,00				
544	3.3.90.39	155.000,00				
Total LOA:		1.195.000,00				
1	-	020402 - 12.362.0269.2089	PROGRAMA ESTADUAL DE TRANSPORTE ESCOLAR - PROETE			
576	3.3.90.30	10.000,00	576	3	55.000,00	0,00
576	3.3.90.36	5.000,00				
576	3.3.90.39	40.000,00				
Total LOA:		55.000,00				
1	-	020402 - 12.365.0302.2020	MANUTENÇÃO DA MERENDA ESCOLAR - PNAE			
552	3.3.90.30	22.100,00	552	3	62.100,00	0,00
552	3.3.90.30	40.000,00				
Total LOA:		62.100,00				
1	-	020402 - 12.365.0302.2090	MANUTENÇÃO DO ENSINO INFANTIL			
500	3.1.90.11	20.000,00	500	3	56.000,00	0,00
500	3.1.90.13	8.000,00				
500	3.1.90.16	1.000,00				
500	3.3.90.14	1.000,00				
500	3.3.90.30	6.000,00				
500	3.3.90.36	15.000,00				
500	3.3.90.39	5.000,00				
Total LOA:		56.000,00				
1	-	020402 - 12.365.0303.1018	CONSTRUÇÃO E REFORMA DE CRECHES			
500	4.4.90.51	20.000,00	500	4	20.000,00	0,00
Total LOA:		20.000,00				
1	-	020402 - 12.365.0303.1018	CONSTRUÇÃO E REFORMA DE CRECHES			
569	4.4.90.51	29.500,00	569	4	29.500,00	0,00
Total LOA:		29.500,00				
1	-	020402 - 12.365.0303.1018	CONSTRUÇÃO E REFORMA DE CRECHES			
706	4.4.90.51	1.000,00	706	4	1.000,00	0,00
Total LOA:		1.000,00				
1	-	020402 - 12.365.0304.2020	MANUTENÇÃO DA MERENDA ESCOLAR - PNAE			
			552	3	0,00	0,00
1	-	020402 - 12.365.0304.2090	MANUTENÇÃO DO ENSINO INFANTIL			
			500	3	0,00	0,00
1	-	020402 - 12.366.0278.2020	MANUTENÇÃO DA MERENDA ESCOLAR - PNAE			
552	3.3.90.30	10.000,00	552	3	10.000,00	0,00
Total LOA:		10.000,00				

MILTON BRANDÃO - PI

LOA 2024

PREF. MUNICIPAL DE MILTON BRANDÃO

Centro

01612590/0001-76

COMPARATIVO LOA X LDO INICIAL

Page 8

Lei: , Data:

Entidade	Local	Funcional	Programática	LOA		LDO		DIFERENÇA APURADA
				Valor LOA	Fonte	Categoria	Valor LDO	
1	-	020402	-	12.392.0336.1011	CONSTRUÇÃO REFORMA E AMPL. DE BIBLIOTECAS			
	500	4.4.90.51		20.000,00	50C	4	20.000,00	0,00
	Total LOA:			20.000,00				
1	-	020402	-	13.392.0336.2032	COMEMORAÇÃO DE DATAS CIVIS, FOLCLÓRICAS E RELIGIOSAS			
	500	3.3.90.30		25.000,00	50C	3	255.000,00	0,00
	500	3.3.90.31		15.000,00				
	500	3.3.90.36		15.000,00				
	500	3.3.90.39		200.000,00				
	Total LOA:			255.000,00				
1	-	020402	-	13.392.0336.2097	PROMOÇÃO DE EVENTOS ARTÍSTICOS E CULTURAIS			
	500	3.3.90.30		12.000,00	50C	3	45.000,00	0,00
	500	3.3.90.31		15.000,00				
	500	3.3.90.36		10.000,00				
	500	3.3.90.39		8.000,00				
	Total LOA:			45.000,00				
1	-	020500	-	04.122.0041.1017	EQUIPAR A SECRETARIA DE OBRAS E SERVIÇOS URBANOS			
	500	4.4.90.52		2.000,00	50C	4	2.000,00	0,00
	Total LOA:			2.000,00				
1	-	020500	-	04.122.0041.2039	MAUTENÇÃO DA SECRETARIA DE OBRAS E SERVIÇOS URBANOS			
	500	3.1.90.04		1.000,00	50C	3	989.000,00	0,00
	500	3.1.90.11		160.000,00				
	500	3.1.90.13		60.000,00				
	500	3.1.90.92		1.000,00				
	500	3.3.90.14		5.000,00				
	500	3.3.90.30		250.000,00				
	500	3.3.90.36		250.000,00				
	500	3.3.90.39		260.000,00				
	500	3.3.90.92		2.000,00				
	Total LOA:			989.000,00				
1	-	020500	-	15.451.0374.1024	ADEQUAÇÃO DA REDE DE ILUMINAÇÃO PÚBLICA			
					50C	4	0,00	0,00
1	-	020500	-	15.451.0374.1024	ADEQUAÇÃO DA REDE DE ILUMINAÇÃO PÚBLICA			
					70€	4	0,00	0,00
1	-	020500	-	15.451.0374.1024	ADEQUAÇÃO DA REDE DE ILUMINAÇÃO PÚBLICA			
					751	4	0,00	0,00
1	-	020500	-	15.451.0392.1021	RESTAURAÇÃO DE PRAÇAS E PASSEIOS			
					50C	4	0,00	0,00
1	-	020500	-	15.451.0392.1025	ABERTURA E ADEQUAÇÃO DE VÍAS URBANAS			
	500	4.4.90.51		15.000,00	50C	4	15.000,00	0,00
	Total LOA:			15.000,00				



PREF. MUNICIPAL DE MILTON BRANDÃO

Centro

01612590/0001-76

COMPARATIVO LOA X LDO INICIAL

Page 9

Lei: , Data:

Entidade	Local	LOA		LDO		DIFERENÇA APURADA
		Fonte	Funcional Programática	Fonte	Categoria	
Valor Negativo = LDO maior que o Orçamento Valor Positivo = LDO menor que o Orçamento						
			Valor LOA		Valor LDO	Diferença
1	- 020500	- 15.451.0392.1025	ABERTURA E ADEQUAÇÃO DE VIAS URBANAS			
	700	4.4.90.51	1.000,00	70C	4	1.000,00
		Total LOA:	1.000,00			0,00
1	- 020500	- 15.451.0392.1025	ABERTURA E ADEQUAÇÃO DE VIAS URBANAS			
	706	4.4.90.51	1.000,00	70E	4	1.000,00
		Total LOA:	1.000,00			0,00
1	- 020500	- 15.451.0392.1042	AQUISIÇÃO DE VEÍCULOS			
	500	4.4.90.52	10.000,00	50C	4	10.000,00
		Total LOA:	10.000,00			0,00
1	- 020500	- 15.451.0392.1062	PAVIMENTAÇÃO ASFALTICA DE VIAS PÚBLICAS			
				50C	4	0,00
1	- 020500	- 15.451.0392.1062	PAVIMENTAÇÃO ASFALTICA DE VIAS PÚBLICAS			
	700	4.4.90.51	70.000,00	70C	4	70.000,00
		Total LOA:	70.000,00			0,00
1	- 020500	- 15.451.0392.1062	PAVIMENTAÇÃO ASFALTICA DE VIAS PÚBLICAS			
	706	4.4.90.51	100.000,00	70E	4	100.000,00
		Total LOA:	100.000,00			0,00
1	- 020500	- 15.451.0392.1063	CONSTRUÇÃO E RESTAURAÇÃO DE PRAÇAS PÚBLICAS			
	500	4.4.90.51	100.000,00	50C	4	100.000,00
		Total LOA:	100.000,00			0,00
1	- 020500	- 15.451.0392.1063	CONSTRUÇÃO E RESTAURAÇÃO DE PRAÇAS PÚBLICAS			
	700	4.4.90.51	100.000,00	70C	4	100.000,00
		Total LOA:	100.000,00			0,00
1	- 020500	- 15.451.0392.1063	CONSTRUÇÃO E RESTAURAÇÃO DE PRAÇAS PÚBLICAS			
	706	4.4.90.51	1.000,00	70E	4	1.000,00
		Total LOA:	1.000,00			0,00
1	- 020500	- 15.451.0392.1066	CONSTRUÇÃO E REFORMA DE CANTEIROS CENTRAIS DE RUAS E AVENIDAS			
	700	4.4.90.51	5.000,00	70C	4	5.000,00
		Total LOA:	5.000,00			0,00
1	- 020500	- 15.451.0392.1066	CONSTRUÇÃO E REFORMA DE CANTEIROS CENTRAIS DE RUAS E AVENIDAS			
	706	4.4.90.51	10.000,00	70E	4	10.000,00
		Total LOA:	10.000,00			0,00
1	- 020500	- 15.451.0392.1067	CONSTRUÇÃO E RECUPERAÇÃO DE CALÇAMENTOS			
	500	4.4.90.51	54.000,00	50C	4	54.000,00
		Total LOA:	54.000,00			0,00
1	- 020500	- 15.451.0392.1067	CONSTRUÇÃO E RECUPERAÇÃO DE CALÇAMENTOS			
	700	4.4.90.51	1.055.700,00	70C	4	1.055.700,00
		Total LOA:	1.055.700,00			0,00

MILTON BRANDÃO - PI

LOA 2024

PREF. MUNICIPAL DE MILTON BRANDÃO

Centro

01612590/0001-76

COMPARATIVO LOA X LDO INICIAL

Page 10

Lei: , Data:

Entidade	Local	Funcional	Programática	LOA		LDO		DIFERENÇA APURADA
				Valor LOA	Fonte Categoria	Valor LDO	Diferença	
Valor Negativo = LDO maior que o Orçamento Valor Positivo = LDO menor que o Orçamento								
1	-	020500	-	15.451.0392.1067	CONSTRUÇÃO E RECUPERAÇÃO DE CALÇAMENTOS			
	706	4.4.90.51		105.000,00	70C	4	105.000,00	0,00
	Total LOA:			105.000,00				
1	-	020500	-	15.451.0392.1100	AQUISIÇÃO DE IMÓVEIS			
	500	4.4.90.61		10.000,00	50C	4	10.000,00	0,00
	Total LOA:			10.000,00				
1	-	020500	-	15.451.0392.1101	CONSTRUÇÃO, AMPL. E/OU RECUPERAÇÃO DE CEMITÉRIO			
	500	4.4.90.51		10.000,00	50C	4	10.000,00	0,00
	Total LOA:			10.000,00				
1	-	020500	-	15.451.0392.1109	CONSTRUÇÃO DE UM PORTAL NA SEDE DO MUNICÍPIO			
	500	4.4.90.51		67.580,00	50C	4	67.580,00	0,00
	Total LOA:			67.580,00				
1	-	020500	-	15.451.0392.2083	MANUTENÇÃO E RECUPERAÇÃO DE CALÇAMENTO			
	500	3.3.90.30		50.000,00	50C	3	200.000,00	0,00
	500	3.3.90.36		50.000,00				
	500	3.3.90.39		100.000,00				
	Total LOA:			200.000,00				
1	-	020500	-	15.451.0393.1027	PERFURAÇÃO DE POÇOS ARTEZIANOS E CACIMBÕES			
	500	4.4.90.51		22.000,00	50C	4	22.000,00	0,00
	Total LOA:			22.000,00				
1	-	020500	-	15.451.0403.1020	CONSTRUÇÃO REFORMA E AMPLIAÇÃO DE PRÉDIOS PÚBLICOS			
	500	4.4.90.51		20.000,00	50C	4	25.000,00	0,00
	500	4.4.90.61		5.000,00				
	Total LOA:			25.000,00				
1	-	020500	-	15.451.0417.1028	AMPLIAÇÃO DE REDE DE DISTRIB. DE ÁGUA DA SEDE			
	500	4.4.90.51		70.000,00	50C	4	70.000,00	0,00
	Total LOA:			70.000,00				
1	-	020500	-	15.451.0417.1029	AMPLIAÇÃO DO SISTEMA DE ABASTECIMENTO DE ÁGUA			
					50C	4	0,00	0,00
1	-	020500	-	15.452.0374.2087	MANUTENÇÃO DA ILUMINAÇÃO PÚBLICA			
					50C	3	0,00	0,00
1	-	020500	-	15.452.0374.2087	MANUTENÇÃO DA ILUMINAÇÃO PÚBLICA			
					751	3	0,00	0,00
1	-	020500	-	15.452.0392.1022	MANUTENÇÃO E RECUP. DE CALÇAMENTO			
					50C	4	0,00	0,00
1	-	020500	-	15.452.0392.1022	MANUTENÇÃO E RECUP. DE CALÇAMENTO			
					70C	4	0,00	0,00



PREF. MUNICIPAL DE MILTON BRANDÃO

Centro

01612590/0001-76

COMPARATIVO LOA X LDO INICIAL

Page 11

Lei: , Data:

LOA			LDO		DIFERENÇA APURADA		
Entidade	Local	Funcional Programática			Valor Negativo = LDO maior que o Orçamento Valor Positivo = LDO menor que o Orçamento		
Fonte	Categ	Valor LOA	Fonte	Categoria	Valor LDO	Diferença	
1	- 020500	- 15.452.0392.1022	MANUTENÇÃO E RECUP. DE CALÇAMENTO				
			70€	4	0,00	0,00	
1	- 020500	- 15.452.0392.1066	CONSTRUÇÃO E REFORMA DE CANTEIROS CENTRAIS DE RUAS E AVENIDAS				
			70€	4	0,00	0,00	
1	- 020500	- 15.452.0392.1066	CONSTRUÇÃO E REFORMA DE CANTEIROS CENTRAIS DE RUAS E AVENIDAS				
			70€	4	0,00	0,00	
1	- 020500	- 15.452.0392.1067	CONSTRUÇÃO E RECUPERAÇÃO DE CALÇAMENTOS				
			50€	4	0,00	0,00	
1	- 020500	- 15.452.0392.1067	CONSTRUÇÃO E RECUPERAÇÃO DE CALÇAMENTOS				
			70€	4	0,00	0,00	
1	- 020500	- 15.452.0392.1067	CONSTRUÇÃO E RECUPERAÇÃO DE CALÇAMENTOS				
			70€	4	0,00	0,00	
1	- 020500	- 15.452.0403.2040	MANUTENÇÃO DE PRAÇAS PÚBLICAS				
500	3.3.90.30	15.000,00	50€	3	70.000,00	0,00	
500	3.3.90.36	50.000,00					
500	3.3.90.39	5.000,00					
Total LOA:		70.000,00					
1	- 020500	- 15.452.0403.2042	MANUTENÇÃO DA REDE DE ABASTECIMENTO DE ÁGUA				
			50€	3	0,00	0,00	
1	- 020500	- 15.452.0417.2042	MANUTENÇÃO DA REDE DE ABASTECIMENTO DE ÁGUA				
500	3.3.90.30	140.000,00	50€	3	720.000,00	0,00	
500	3.3.90.36	80.000,00					
500	3.3.90.39	500.000,00					
Total LOA:		720.000,00					
1	- 020500	- 16.481.0401.1034	CONSTRUÇÃO DE CASAS POPULARES				
			70€	4	0,00	0,00	
1	- 020500	- 17.452.0403.2041	MANUTENÇÃO DA LIMPEZA PÚBLICA				
500	3.3.90.30	20.000,00	50€	3	460.000,00	0,00	
500	3.3.90.36	40.000,00					
500	3.3.90.39	400.000,00					
Total LOA:		460.000,00					
1	- 020500	- 17.511.0401.1037	CONSTRUÇÃO DE MODULOS SANITÁRIOS DOMICILIARES				
500	4.4.90.51	20.000,00	50€	4	20.000,00	0,00	
Total LOA:		20.000,00					
1	- 020500	- 17.511.0401.1037	CONSTRUÇÃO DE MODULOS SANITÁRIOS DOMICILIARES				
700	4.4.90.51	60.000,00	70€	4	60.000,00	0,00	
Total LOA:		60.000,00					
1	- 020500	- 17.511.0417.1012	CONSTRUÇÃO E MANUTENÇÃO DE AÇUDES E BARRAGENS				
500	4.4.90.51	10.000,00	50€	4	10.000,00	0,00	
Total LOA:		10.000,00					

MILTON BRANDÃO - PI

LOA 2024

PREF. MUNICIPAL DE MILTON BRANDÃO

Centro

01612590/0001-76

COMPARATIVO LOA X LDO INICIAL

Page 12

Lei: , Data:

Entidade	Local		Funcional Programática		LDO		DIFERENÇA APURADA
	Fonte	Catec	Valor LOA	Fonte	Categoria	Valor LDO	
1	-	020500	-	17.511.0417.1012	CONSTRUÇÃO E MANUTENÇÃO DE AÇUDES E BARRAGENS		
	706	4.4.90.51	1.000,00		70€	4	1.000,00
	Total LOA:		1.000,00				0,00
1	-	020500	-	17.512.0392.1103	CONSTRUÇÃO DE ATERRO SANITÁRIO		
	500	4.4.90.51	10.000,00		50€	4	10.000,00
	Total LOA:		10.000,00				0,00
1	-	020500	-	25.752.0374.1024	ADEQUAÇÃO DA REDE DE ILUMINAÇÃO PÚBLICA		
	500	4.4.90.51	11.000,00		50€	4	11.000,00
	Total LOA:		11.000,00				0,00
1	-	020500	-	25.752.0374.1024	ADEQUAÇÃO DA REDE DE ILUMINAÇÃO PÚBLICA		
	706	4.4.90.51	1.000,00		70€	4	1.000,00
	Total LOA:		1.000,00				0,00
1	-	020500	-	25.752.0374.1024	ADEQUAÇÃO DA REDE DE ILUMINAÇÃO PÚBLICA		
	751	4.4.90.51	5.000,00		751	4	10.000,00
	751	4.4.90.52	5.000,00				
	Total LOA:		10.000,00				0,00
1	-	020500	-	25.752.0374.1108	CONSTRUÇÃO DE SISTEMA DE ENERGIA SOLAR		
	500	4.4.90.51	10.000,00		50€	4	10.000,00
	Total LOA:		10.000,00				0,00
1	-	020500	-	25.752.0374.2087	MANUTENÇÃO DA ILUMINAÇÃO PÚBLICA		
	500	3.3.90.30	30.000,00		50€	3	55.000,00
	500	3.3.90.36	5.000,00				
	500	3.3.90.39	20.000,00				
	Total LOA:		55.000,00				0,00
1	-	020500	-	25.752.0374.2087	MANUTENÇÃO DA ILUMINAÇÃO PÚBLICA		
	751	3.3.90.30	20.000,00		751	3	170.000,00
	751	3.3.90.36	15.000,00				
	751	3.3.90.39	135.000,00				
	Total LOA:		170.000,00				0,00
1	-	020600	-	10.122.0041.2096	MANUTENÇÃO DA SECRETARIA MUNICIPAL DE SAÚDE		
					50€	3	0,00
					50€	4	0,00



PREF. MUNICIPAL DE MILTON BRANDÃO

Centro

01612590/0001-76

COMPARATIVO LOA X LDO INICIAL

Page 13

Lei: , Data:

Entidade	Local	Funcional Programática	LOA		LDO		DIFERENÇA
			Fonte	Catec	Valor LOA	Fonte	Categoria
MANUTENÇÃO DA SECRETARIA MUNICIPAL DE SAÚDE							
1	-	020601 - 10.122.0041.2096					
	500	3.1.90.11	7.000,00	500	3	226.000,00	0,00
	500	3.1.90.13	5.000,00				
	500	3.3.90.30	100.000,00				
	500	3.3.90.33	7.000,00				
	500	3.3.90.36	30.000,00				
	500	3.3.90.39	50.000,00				
	500	3.3.90.92	27.000,00				
	Total LOA:		226.000,00				
	500	4.4.90.52	5.000,00	500	4	5.000,00	0,00
	Total LOA:		5.000,00				
EQUIPAR A SEC. MUN. DE ASSISTÊNCIA SOCIAL							
1	-	020700 - 08.122.0041.1040					
	500	4.4.90.52	4.000,00	500	4	4.000,00	0,00
	Total LOA:		4.000,00				
MANUT. ADM. DA SEC. DE ASSISTÊNCIA SOCIAL							
1	-	020700 - 08.122.0041.2055					
	500	3.1.90.04	1.000,00	500	3	357.000,00	0,00
	500	3.1.90.11	160.000,00				
	500	3.1.90.13	65.000,00				
	500	3.1.90.92	6.000,00				
	500	3.3.90.14	5.000,00				
	500	3.3.90.30	20.000,00				
	500	3.3.90.32	8.000,00				
	500	3.3.90.36	80.000,00				
	500	3.3.90.39	12.000,00				
	Total LOA:		357.000,00				
AÇÕES DE APOIO A PESSOA IDOSA							
1	-	020700 - 08.241.0153.2092					
	500	3.3.90.32	20.000,00	500	3	26.000,00	0,00
	500	3.3.90.39	1.000,00				
	500	3.3.90.48	5.000,00				
	Total LOA:		26.000,00				
DISTRIBUIÇÃO DE APARELHO À PESSOA COM DEFICIÊNCIA.							
1	-	020700 - 08.242.0159.2059					
	500	3.3.90.32	5.000,00	500	3	5.000,00	0,00
	Total LOA:		5.000,00				
AUXÍLIO FINANCEIRO A FAMÍLIA E CIDAD. NECESSITADOS							
1	-	020700 - 08.244.0041.2060					
	500	3.3.90.48	10.000,00	500	3	10.000,00	0,00
	Total LOA:		10.000,00				
EQUIPAR A SECRET. MUN.DA JUVENTUDE ESPORTE E LAZER							
1	-	020900 - 04.122.0041.1033					
	500	4.4.90.52	2.500,00	500	4	2.500,00	0,00
	Total LOA:		2.500,00				
MANUTENÇÃO DA SECRETARIA MUNICIPAL DE TURISMO							
1	-	020900 - 04.122.0041.2035					
				500	3	0,00	0,00

MILTON BRANDÃO - PI

LOA 2024

PREF. MUNICIPAL DE MILTON BRANDÃO

Centro

01612590/0001-76

COMPARATIVO LOA X LDO INICIAL

Page 14

Lei: , Data:

Entidade	Local	Funcional Programática	LOA		LDO		DIFERENÇA
			Fonte	Catec	Valor LOA	Fonte	Categoria
Valor Negativo = LDO maior que o Orçamento Valor Positivo = LDO menor que o Orçamento							
1	-	020900 - 04.122.0041.2044	MANUT. DA SEC. MUN. DA JUVENTUDE ESPORTE E LAZER				
	500	3.1.90.11	70.000,00	50C	3	140.000,00	0,00
	500	3.1.90.13	20.000,00				
	500	3.3.90.14	4.000,00				
	500	3.3.90.30	1.000,00				
	500	3.3.90.36	40.000,00				
	500	3.3.90.39	5.000,00				
	Total LOA:		140.000,00				
1	-	020900 - 23.695.0041.1016	CRIAÇÃO DE POLO TURISTICO CONSTR. DO MIRANTE				
				50C	4	0,00	0,00
1	-	020900 - 23.695.0041.1016	CRIAÇÃO DE POLO TURISTICO CONSTR. DO MIRANTE				
				70€	4	0,00	0,00
1	-	020900 - 23.695.0041.2035	MANUTENÇÃO DA SECRETARIA MUNICIPAL DE TURISMO				
				50C	3	0,00	0,00
1	-	020900 - 27.812.0041.1014	CONSTRUÇÃO DE QUADRA DE ESPORTES EM UNIDADES ESCOLARES				
				50C	4	0,00	0,00
1	-	020900 - 27.812.0041.1015	CONSTRUÇÃO E AMPL. DE QUADRA ESPORTIVA				
	500	4.4.90.51	36.000,00	50C	4	36.000,00	0,00
	Total LOA:		36.000,00				
1	-	020900 - 27.812.0041.1019	CONTRUÇÃO E REFORMA DE GINASIO POLIOESPORATIVO				
	500	4.4.90.51	21.000,00	50C	4	21.000,00	0,00
	Total LOA:		21.000,00				
1	-	020900 - 27.812.0041.1106	CONSTRUÇÃO E/OU REFORMA DE CAMPO DE FUTEBOL				
	500	4.4.90.51	10.000,00	50C	4	10.000,00	0,00
	Total LOA:		10.000,00				
1	-	020900 - 27.812.0041.2033	REALIZAÇÃO DE TORNEIOS ESCOLARES				
	500	3.3.90.30	15.000,00	50C	3	39.000,00	0,00
	500	3.3.90.31	11.000,00				
	500	3.3.90.36	13.000,00				
	Total LOA:		39.000,00				
1	-	020900 - 27.812.0041.2034	REALIZAÇÃO DE TORNEIOS INTERCOMUNIDADES				
	500	3.3.90.30	10.000,00	50C	3	16.000,00	0,00
	500	3.3.90.31	3.000,00				
	500	3.3.90.36	3.000,00				
	Total LOA:		16.000,00				



PREF. MUNICIPAL DE MILTON BRANDÃO

Centro

01612590/0001-76

COMPARATIVO LOA X LDO INICIAL

Page 15

Lei: , Data:

LOA			LDO		DIFERENÇA		
					APURADA		
					Valor Negativo = LDO maior que o Orçamento Valor Positivo = LDO menor que o Orçamento		
Entidade	Local	Funcional Programática	Fonte	Categoria	Valor LDO	Diferença	
Fonte	Catec	Valor LOA					
1	-	021200 - 04.122.0041.2073	MANUTENÇÃO DA SEC. DE GOVERNO E SEGURANÇA PUBLICA				
500	3.1.90.11	60.000,00	50C	3	132.000,00	0,00	
500	3.1.90.13	20.000,00					
500	3.3.90.14	2.000,00					
500	3.3.90.30	10.000,00					
500	3.3.90.33	15.000,00					
500	3.3.90.36	15.000,00					
500	3.3.90.39	10.000,00					
Total LOA:		132.000,00					
1	-	021200 - 04.181.0121.2009	MANUTENÇÃO DA GUARDA MUNICIPAL				
500	3.1.90.11	150.000,00	50C	3	339.000,00	0,00	
500	3.1.90.13	50.000,00					
500	3.3.90.14	4.000,00					
500	3.3.90.30	30.000,00					
500	3.3.90.36	50.000,00					
500	3.3.90.40	55.000,00					
Total LOA:		339.000,00					
500	4.4.90.52	8.000,00	50C	4	8.000,00	0,00	
Total LOA:		8.000,00					
1	-	021200 - 06.181.0121.2009	MANUTENÇÃO DA GUARDA MUNICIPAL				
			50C	3	0,00	0,00	
			50C	4	0,00	0,00	
1	-	021400 - 04.124.0056.2021	MANUTENÇÃO DA CONTROLADORIA GERAL DO MUNICIPIO				
500	3.1.90.11	70.000,00	50C	3	138.000,00	0,00	
500	3.1.90.13	25.000,00					
500	3.3.90.14	2.000,00					
500	3.3.90.30	5.000,00					
500	3.3.90.35	20.000,00					
500	3.3.90.36	6.000,00					
500	3.3.90.39	10.000,00					
Total LOA:		138.000,00					
500	4.4.90.52	10.000,00	50C	4	10.000,00	0,00	
Total LOA:		10.000,00					
1	-	021700 - 26.122.0041.2098	MANUTENÇÃO ADM. DA SECRETARIA DE TRANSPORTES				
500	3.1.90.11	180.000,00	50C	3	566.000,00	0,00	
500	3.1.90.13	60.000,00					
500	3.3.90.14	6.000,00					
500	3.3.90.30	250.000,00					
500	3.3.90.33	20.000,00					
500	3.3.90.36	20.000,00					
500	3.3.90.39	30.000,00					
Total LOA:		566.000,00					
500	4.4.90.52	6.000,00	50C	4	6.000,00	0,00	
Total LOA:		6.000,00					

MILTON BRANDÃO - PI

LOA 2024

PREF. MUNICIPAL DE MILTON BRANDÃO

Centro

01612590/0001-76

COMPARATIVO LOA X LDO INICIAL

Page 16

Lei: , Data:

Entidade	LOA			LDO		DIFERENÇA APURADA
	Local	Funcional	Programática	Valor LDO	Diferença	
Fonte	Catec	Valor LOA	Fonte	Categoria	Valor LDO	Diferença
1	-	021700	- 26.122.0393.2101	MANUTENÇÃO DE ESTRADAS VICINAIS		
500	3.3.90.30	150.000,00	50C	3	270.000,00	0,00
500	3.3.90.36	100.000,00				
500	3.3.90.39	20.000,00				
Total LOA:		270.000,00				
1	-	021700	- 26.782.0401.1030	CONSTRUÇÃO DE PONTES E PASSAGENS MOLHADAS		
500	4.4.90.51	10.000,00	50C	4	10.000,00	0,00
Total LOA:		10.000,00				
1	-	021700	- 26.782.0401.1030	CONSTRUÇÃO DE PONTES E PASSAGENS MOLHADAS		
706	4.4.90.51	5.000,00	70C	4	5.000,00	0,00
Total LOA:		5.000,00				
1	-	021700	- 26.782.0401.1032	CONSTRUÇÃO DE ESTRADAS VICINAIS		
500	4.4.90.51	49.000,00	50C	4	49.000,00	0,00
Total LOA:		49.000,00				
1	-	021800	- 23.695.0041.1016	CRIAÇÃO DE POLO TURISTICO CONSTR. DO MIRANTE		
500	4.4.90.51	10.000,00	50C	4	10.000,00	0,00
Total LOA:		10.000,00				
1	-	021800	- 23.695.0041.1016	CRIAÇÃO DE POLO TURISTICO CONSTR. DO MIRANTE		
706	4.4.90.51	10.000,00	70C	4	10.000,00	0,00
Total LOA:		10.000,00				
1	-	021800	- 23.695.0041.2035	MANUTENÇÃO DA SECRETARIA MUNICIPAL DE TURISMO		
500	3.1.90.11	60.000,00	50C	3	87.000,00	0,00
500	3.1.90.13	18.000,00				
500	3.3.90.30	3.000,00				
500	3.3.90.36	3.000,00				
500	3.3.90.39	3.000,00				
Total LOA:		87.000,00				
500	4.4.90.52	2.000,00	50C	4	2.000,00	0,00
Total LOA:		2.000,00				
1	-	021900	- 18.541.0041.2115	MANUTENÇÃO DA SECRETARIA DO MEIO AMBIENTE		
500	3.1.90.04	1.000,00	50C	3	113.000,00	0,00
500	3.1.90.11	40.000,00				
500	3.1.90.13	7.000,00				
500	3.3.90.14	5.000,00				
500	3.3.90.30	15.000,00				
500	3.3.90.36	30.000,00				
500	3.3.90.39	15.000,00				
Total LOA:		113.000,00				
500	4.4.90.52	5.000,00	50C	4	5.000,00	0,00
Total LOA:		5.000,00				



PREF. MUNICIPAL DE MILTON BRANDÃO

Centro

01612590/0001-76

COMPARATIVO LOA X LDO INICIAL

Page 17

Lei: , Data:

Entidade	Local	Funcional Programática	LOA		LDO		DIFERENÇA
			Valor LOA	Fonte Categoria	Valor LDO	Diferença	
1	-	909000 - 99.999.9999.9999	RESERVA DE CONTIGENCIA				
	500	9.9.99.99	450.000,00	500 9	450.000,00		0,00
	Total LOA:		450.000,00				
2	-	010100 - 01.031.0001.1001	REFORMA ESTRUTURAS DO PREDIO DA CAMARA				
	500	4.4.90.51	20.000,00	500 4	20.000,00		0,00
	Total LOA:		20.000,00				
2	-	010100 - 01.031.0001.1002	EQUIPAR A CAMARA MUNICIPAL				
	500	4.4.90.52	65.000,00	500 4	65.000,00		0,00
	Total LOA:		65.000,00				
2	-	010100 - 01.031.0001.1003	EQUIPAR O GABINETE DO PREFEITO				
	500	4.4.90.51	100.000,00	500 4	100.000,00		0,00
	Total LOA:		100.000,00				
2	-	010100 - 01.031.0001.2001	MANUTENÇÃO ADMINISTRATIVA DA CÂMARA MUNICIPAL				
	500	3.1.90.16	2.000,00	500 3	234.500,00		0,00
	500	3.1.90.92	2.000,00				
	500	3.3.90.14	4.500,00				
	500	3.3.90.30	12.000,00				
	500	3.3.90.33	2.000,00				
	500	3.3.90.35	35.000,00				
	500	3.3.90.36	40.000,00				
	500	3.3.90.39	20.000,00				
	500	3.3.90.40	35.000,00				
	500	3.3.90.92	2.000,00				
	500	3.3.90.93	80.000,00				
	Total LOA:		234.500,00				
	500	4.4.90.52	10.000,00	500 4	10.000,00		0,00
	Total LOA:		10.000,00				
2	-	010100 - 01.031.0001.2002	PESSOAL E ENCARGOS SOCIAIS				
	500	3.1.90.11	445.000,00	500 3	543.000,00		0,00
	500	3.1.90.13	96.000,00				
	500	3.3.90.91	2.000,00				
	Total LOA:		543.000,00				
2	-	010100 - 01.031.0001.2003	CONTRIBUIÇÃO A ENTIDADES				
	500	3.3.90.41	2.000,00	500 3	2.000,00		0,00
	Total LOA:		2.000,00				
2	-	010100 - 01.031.0030.2004	DIVULGAÇÃO INSTITUCIONAIS A OUTRAS ENTIDADES				
	500	3.3.90.39	17.000,00	500 3	17.000,00		0,00
	Total LOA:		17.000,00				

MILTON BRANDÃO - PI

LOA 2024

**PREF. MUNICIPAL DE MILTON BRANDÃO**

Centro

01612590/0001-76

COMPARATIVO LOA X LDO INICIAL

Page 18

Lei: , Data:

Entidade	Local		Funcional Programática	LOA		LDO		DIFERENÇA APURADA
	Fonte	Catec		Valor LOA	Fonte	Categoria	Valor LDO	
2	-	010100	- 01.031.0030.2005	MANUTENÇÃO DE ASSESSORIA				
	500	3.1.90.04		2.500,00	50C	3	128.500,00	0,00
	500	3.3.90.14		2.000,00				
	500	3.3.90.33		2.000,00				
	500	3.3.90.35		60.000,00				
	500	3.3.90.36		2.000,00				
	500	3.3.90.39		60.000,00				
	Total LOA:			128.500,00				
3	-	020401	- 12.122.0278.1042	AQUISIÇÃO DE VEÍCULOS				
	540	4.4.90.52		10.000,00	54C	4	10.000,00	0,00
	Total LOA:			10.000,00				
3	-	020401	- 12.361.0278.1006	EQUIPAR AS ESCOLAS DO MUNICÍPIO				
	540	4.4.90.52		15.000,00	54C	4	15.000,00	0,00
	Total LOA:			15.000,00				
3	-	020401	- 12.361.0278.1006	EQUIPAR AS ESCOLAS DO MUNICÍPIO				
	541	4.4.90.52		120.000,00	541	4	120.000,00	0,00
	Total LOA:			120.000,00				
3	-	020401	- 12.361.0278.1008	CONSTRUÇÃO DE ESCOLAS MUNICIPAIS				
					54C	4	0,00	0,00
3	-	020401	- 12.361.0278.1010	CONSTRUÇÃO, REFORMA E AMPLIAÇÃO DE ESCOLAS MUNICIPAIS				
	540	4.4.90.51		110.000,00	54C	4	120.000,00	0,00
	540	4.4.90.61		10.000,00				
	Total LOA:			120.000,00				
3	-	020401	- 12.361.0278.1042	AQUISIÇÃO DE VEÍCULOS				
	540	4.4.90.52		10.000,00	54C	4	10.000,00	0,00
	Total LOA:			10.000,00				
3	-	020401	- 12.361.0278.1100	AQUISIÇÃO DE IMÓVEIS				
					54C	4	0,00	0,00
3	-	020401	- 12.361.0278.2025	MAN. DO TRANSPORTE ESCOLAR ENS. FUNDAMENTAL FUNDEB 30%				
	540	3.3.90.30		100.000,00	54C	3	583.000,00	0,00
	540	3.3.90.33		83.000,00				
	540	3.3.90.39		400.000,00				
	Total LOA:			583.000,00				
3	-	020401	- 12.361.0278.2025	MAN. DO TRANSPORTE ESCOLAR ENS. FUNDAMENTAL FUNDEB 30%				
					542	3	0,00	0,00



PREF. MUNICIPAL DE MILTON BRANDÃO

Centro

01612590/0001-76

COMPARATIVO LOA X LDO INICIAL

Page 19

Lei: , Data:

Entidade	Local	Funcional Programática	LOA			LDO	DIFERENÇA	
			Valor LOA	Fonte	Categoria	Valor LDO	Diferença	
3	-	020401 - 12.361.0278.2037	ENCARGOS COM OS PROFISSIONAIS DA EDUC. BÁSICA - FUNDEB 70%					
	540	3.1.90.04	2.000,00	54C	3	3.307.370,00	0,00	
	540	3.1.90.11	3.000,00					
	540	3.1.90.11	2.349.870,00					
	540	3.1.90.13	1.500,00					
	540	3.1.90.13	950.000,00					
	540	3.1.90.16	1.000,00					
	Total LOA:		3.307.370,00					
3	-	020401 - 12.361.0278.2037	ENCARGOS COM OS PROFISSIONAIS DA EDUC. BÁSICA - FUNDEB 70%					
	541	3.1.90.11	400.000,00	541	3	485.000,00	0,00	
	541	3.1.90.13	85.000,00					
	Total LOA:		485.000,00					
3	-	020401 - 12.361.0278.2037	ENCARGOS COM OS PROFISSIONAIS DA EDUC. BÁSICA - FUNDEB 70%					
	542	3.1.90.11	355.000,00	542	3	430.000,00	0,00	
	542	3.1.90.13	75.000,00					
	Total LOA:		430.000,00					
3	-	020401 - 12.361.0278.2038	ENCARGOS COM O PESSOAL ADMINISTRATIVO 30%					
				54C	3	0,00	0,00	
				54C	4	0,00	0,00	
3	-	020401 - 12.361.0278.2038	ENCARGOS COM O PESSOAL ADMINISTRATIVO 30%					
				541	3	0,00	0,00	
3	-	020401 - 12.361.0278.2038	ENCARGOS COM O PESSOAL ADMINISTRATIVO 30%					
				542	3	0,00	0,00	
3	-	020401 - 12.361.0278.2105	MANUTENÇÃO DO ENSINO FUNDAMENTAL 30% - FUNDEB					
	540	3.1.90.04	10.000,00	54C	3	491.000,00	0,00	
	540	3.1.90.11	150.000,00					
	540	3.1.90.13	60.000,00					
	540	3.3.90.14	10.000,00					
	540	3.3.90.30	2.000,00					
	540	3.3.90.30	79.000,00					
	540	3.3.90.36	50.000,00					
	540	3.3.90.39	70.000,00					
	540	3.3.90.40	40.000,00					
	540	3.3.90.92	20.000,00					
	Total LOA:		491.000,00					
	540	4.4.90.52	55.000,00	54C	4	55.000,00	0,00	
	Total LOA:		55.000,00					
3	-	020401 - 12.361.0278.2105	MANUTENÇÃO DO ENSINO FUNDAMENTAL 30% - FUNDEB					
	541	3.3.90.30	30.000,00	541	3	30.000,00	0,00	
	Total LOA:		30.000,00					
	541	4.4.90.52	130.000,00	541	4	130.000,00	0,00	
	Total LOA:		130.000,00					
3	-	020401 - 12.365.0269.1023	CONSTRUÇÃO E REFORMA DE CRECHES					
				54C	4	0,00	0,00	

MILTON BRANDÃO - PI

LOA 2024

PREF. MUNICIPAL DE MILTON BRANDÃO

Centro

01612590/0001-76

COMPARATIVO LOA X LDO INICIAL

Page 20

Lei: , Data:

Entidade	Local		Funcional Programática	LOA		LDO		DIFERENÇA APURADA
	Fonte	Catec		Valor LOA	Fonte	Categoria	Valor LDO	
3	-	020401	- 12.365.0269.1026	EQUIPAR E MODERNIZAR O ENSINO INFANTIL				
					54C 4	0,00		0,00
3	-	020401	- 12.365.0302.1008	CONSTRUÇÃO DE ESCOLAS MUNICIPAIS				
	540	4.4.90.51		20.000,00	54C 4	20.000,00		0,00
	Total LOA:			20.000,00				
3	-	020401	- 12.365.0302.1008	CONSTRUÇÃO DE ESCOLAS MUNICIPAIS				
	542	4.4.90.51		35.000,00	542 4	35.000,00		0,00
	Total LOA:			35.000,00				
3	-	020401	- 12.365.0302.1026	EQUIPAR E MODERNIZAR O ENSINO INFANTIL				
	540	4.4.90.52		25.000,00	54C 4	25.000,00		0,00
	Total LOA:			25.000,00				
3	-	020401	- 12.365.0302.1026	EQUIPAR E MODERNIZAR O ENSINO INFANTIL				
	541	4.4.90.52		80.000,00	541 4	80.000,00		0,00
	Total LOA:			80.000,00				
3	-	020401	- 12.365.0302.1026	EQUIPAR E MODERNIZAR O ENSINO INFANTIL				
	542	4.4.90.52		150.000,00	542 4	150.000,00		0,00
	Total LOA:			150.000,00				
3	-	020401	- 12.365.0302.2029	MANUTENÇÃO DO ENSINO INFANTIL - PRÉ-ESCOLAR - FUNDEB 30%				
	540	3.3.90.14		5.000,00	54C 3	270.000,00		0,00
	540	3.3.90.30		50.000,00				
	540	3.3.90.36		40.000,00				
	540	3.3.90.39		150.000,00				
	540	3.3.90.40		10.000,00				
	540	3.3.90.47		5.000,00				
	540	3.3.90.92		10.000,00				
	Total LOA:			270.000,00				
3	-	020401	- 12.365.0302.2037	ENCARGOS COM OS PROFISSIONAIS DA EDUC. BÁSICA - FUNDEB 70%				
					54C 3	0,00		0,00
3	-	020401	- 12.365.0302.2037	ENCARGOS COM OS PROFISSIONAIS DA EDUC. BÁSICA - FUNDEB 70%				
					541 3	0,00		0,00
3	-	020401	- 12.365.0302.2038	ENCARGOS COM O PESSOAL ADMINISTRATIVO 30%				
					54C 3	0,00		0,00
3	-	020401	- 12.365.0302.2038	ENCARGOS COM O PESSOAL ADMINISTRATIVO 30%				
					542 3	0,00		0,00
3	-	020401	- 12.365.0302.2113	ENCARGOS COM OS PROFISSIONAIS DA EDUC. INFATIL - PRÉ-ESCOLAR - FUNDEB 70%				
	540	3.1.90.11		3.000,00	54C 3	344.500,00		0,00
	540	3.1.90.11		300.000,00				
	540	3.1.90.13		1.500,00				
	540	3.1.90.13		40.000,00				
	Total LOA:			344.500,00				



PREF. MUNICIPAL DE MILTON BRANDÃO

Centro

01612590/0001-76

Page 21

COMPARATIVO LOA X LDO INICIAL

Lei: , Data:

Entidade	Local	Funcional	Programática	LOA		LDO		DIFERENÇA
				Valor LOA	Fonte	Categoria	Valor LDO	Diferença
3 - 020401 - 12.365.0302.2113 ENCARGOS COM OS PROFISSIONAIS DA EDUC. INFATIL - PRÉ-ESCOLAR - FUNDEB 70%								
	541	3.1.90.11	350.000,00	541	3	430.000,00	0,00	
	541	3.1.90.13	80.000,00					
	Total LOA:		430.000,00					
3 - 020401 - 12.365.0302.2113 ENCARGOS COM OS PROFISSIONAIS DA EDUC. INFATIL - PRÉ-ESCOLAR - FUNDEB 70%								
	542	3.1.90.11	320.000,00	542	3	385.000,00	0,00	
	542	3.1.90.13	65.000,00					
	Total LOA:		385.000,00					
3 - 020401 - 12.365.0303.1018 CONSTRUÇÃO E REFORMA DE CRECHES								
	540	4.4.90.51	20.000,00	540	4	20.000,00	0,00	
	Total LOA:		20.000,00					
3 - 020401 - 12.365.0303.1018 CONSTRUÇÃO E REFORMA DE CRECHES								
	542	4.4.90.51	50.000,00	542	4	50.000,00	0,00	
	Total LOA:		50.000,00					
3 - 020401 - 12.365.0303.1023 CONSTRUÇÃO E REFORMA DE CRECHES								
				540	4	0,00	0,00	
3 - 020401 - 12.365.0303.2037 ENCARGOS COM OS PROFISSIONAIS DA EDUC. BÁSICA - FUNDEB 70%								
				540	3	0,00	0,00	
3 - 020401 - 12.365.0303.2038 ENCARGOS COM O PESSOAL ADMINISTRATIVO 30%								
				540	3	0,00	0,00	
3 - 020401 - 12.365.0303.2038 ENCARGOS COM O PESSOAL ADMINISTRATIVO 30%								
				541	3	0,00	0,00	
3 - 020401 - 12.365.0303.2082 MANUTENÇÃO DO ENSINO INFANTIL - CRECHE - FUNDEB 30%								
	540	3.3.90.14	5.000,00	540	3	40.000,00	0,00	
	540	3.3.90.30	20.000,00					
	540	3.3.90.39	5.000,00					
	540	3.3.90.92	10.000,00					
	Total LOA:		40.000,00					
3 - 020401 - 12.365.0303.2082 MANUTENÇÃO DO ENSINO INFANTIL - CRECHE - FUNDEB 30%								
	541	3.3.90.36	10.000,00	541	3	10.000,00	0,00	
	Total LOA:		10.000,00					
	541	4.4.90.52	80.000,00	541	4	80.000,00	0,00	
	Total LOA:		80.000,00					
3 - 020401 - 12.365.0303.2082 MANUTENÇÃO DO ENSINO INFANTIL - CRECHE - FUNDEB 30%								
	542	4.4.90.52	55.000,00	542	4	55.000,00	0,00	
	Total LOA:		55.000,00					

MILTON BRANDÃO - PI

LOA 2024

PREF. MUNICIPAL DE MILTON BRANDÃO

Centro

01612590/0001-76

COMPARATIVO LOA X LDO INICIAL

Page 22

Lei: , Data:

Entidade	Local		Funcional Programática	LOA	LDO		DIFERENÇA	
	Fonte	Categ		Valor LOA	Fonte	Categoria	Valor LDO	Diferença
3	-	020401	- 12.365.0303.2095	ENCARGOS COM OS PROFISSIONAIS DA EDUC. INFATIL- CRECHE - FUNDEB 70%				
	540	3.1.90.04		10.000,00	54C	3	434.500,00	0,00
	540	3.1.90.11		3.000,00				
	540	3.1.90.11		350.000,00				
	540	3.1.90.13		1.500,00				
	540	3.1.90.13		70.000,00				
	Total LOA:			434.500,00				
3	-	020401	- 12.365.0303.2095	ENCARGOS COM OS PROFISSIONAIS DA EDUC. INFATIL- CRECHE - FUNDEB 70%				
	541	3.1.90.11		350.000,00	541	3	430.000,00	0,00
	541	3.1.90.13		80.000,00				
	Total LOA:			430.000,00				
3	-	020401	- 12.365.0303.2095	ENCARGOS COM OS PROFISSIONAIS DA EDUC. INFATIL- CRECHE - FUNDEB 70%				
	542	3.1.90.11		320.000,00	542	3	385.000,00	0,00
	542	3.1.90.13		65.000,00				
	Total LOA:			385.000,00				
3	-	020401	- 12.366.0303.2038	ENCARGOS COM O PESSOAL ADMINISTRATIVO 30%				
	540	3.1.90.04		5.000,00	54C	3	90.000,00	0,00
	540	3.1.90.11		50.000,00				
	540	3.1.90.13		10.000,00				
	540	3.3.90.30		10.000,00				
	540	3.3.90.36		10.000,00				
	540	3.3.90.39		5.000,00				
	Total LOA:			90.000,00				
	540	4.4.90.52		70.000,00	54C	4	70.000,00	0,00
	Total LOA:			70.000,00				
3	-	020401	- 12.366.0305.2037	ENCARGOS COM OS PROFISSIONAIS DA EDUC. BÁSICA - FUNDEB 70%				
	540	3.1.90.11		316.000,00	54C	3	396.000,00	0,00
	540	3.1.90.13		80.000,00				
	Total LOA:			396.000,00				
4	-	021100	- 10.301.0109.1036	EQUIPAMENTO DA SECRETARIA DE SAÚDE/FMS				
	500	4.4.90.52		10.000,00	50C	4	10.000,00	0,00
	Total LOA:			10.000,00				
4	-	021100	- 10.301.0109.1036	EQUIPAMENTO DA SECRETARIA DE SAÚDE/FMS				
	601	4.4.90.52		100.000,00	601	4	100.000,00	0,00
	Total LOA:			100.000,00				
4	-	021100	- 10.301.0109.1038	CONSTRUÇÃO DE UNIDADE DE SAÚDE				
	500	4.4.90.51		30.000,00	50C	4	50.000,00	0,00
	500	4.4.90.61		20.000,00				
	Total LOA:			50.000,00				
4	-	021100	- 10.301.0109.1038	CONSTRUÇÃO DE UNIDADE DE SAÚDE				
	601	4.4.90.51		100.000,00	601	4	100.000,00	0,00
	Total LOA:			100.000,00				



PREF. MUNICIPAL DE MILTON BRANDÃO

Centro

01612590/0001-76

Page 23

COMPARATIVO LOA X LDO INICIAL

Lei: , Data:

Entidade	Local	LOA		Funcional Programática	Fonte	Categoria	LDO	DIFERENÇA
		Valor LOA	Valor LDO				APURADA	
							Valor Negativo = LDO maior que o Orçamento Valor Positivo = LDO menor que o Orçamento	
Fonte	Catec						Valor LDO	Diferença
4	-	021100	-	10.301.0109.1039	REFORMA E AMPLIAÇÃO DE UNIDADE DE SAÚDE			
500	4.4.90.52			30.000,00	50C	4	30.000,00	0,00
Total LOA:				30.000,00				
4	-	021100	-	10.301.0109.1039	REFORMA E AMPLIAÇÃO DE UNIDADE DE SAÚDE			
601	4.4.90.52			100.000,00	601	4	100.000,00	0,00
Total LOA:				100.000,00				
4	-	021100	-	10.301.0109.1042	AQUISIÇÃO DE VEÍCULOS			
500	4.4.90.52			20.000,00	50C	4	20.000,00	0,00
Total LOA:				20.000,00				
4	-	021100	-	10.301.0109.1042	AQUISIÇÃO DE VEÍCULOS			
601	4.4.90.52			10.000,00	601	4	60.000,00	0,00
601	4.4.90.52			50.000,00				
Total LOA:				60.000,00				
4	-	021100	-	10.301.0109.1042	AQUISIÇÃO DE VEÍCULOS			
					621	4	0,00	0,00
4	-	021100	-	10.301.0109.1046	AQUISIÇÃO DE GABINETE ODONTOLOGICO			
500	4.4.90.52			10.000,00	50C	4	10.000,00	0,00
Total LOA:				10.000,00				
4	-	021100	-	10.301.0109.1046	AQUISIÇÃO DE GABINETE ODONTOLOGICO			
601	4.4.90.52			40.000,00	601	4	40.000,00	0,00
Total LOA:				40.000,00				
4	-	021100	-	10.301.0109.1107	CONSTRUÇÃO E EQUIPAMENTO DE ACADEMIA DE SAÚDE			
500	4.4.90.51			30.000,00	50C	4	30.000,00	0,00
Total LOA:				30.000,00				
4	-	021100	-	10.301.0109.2018	MANUTENÇÃO DO COFINACIAMENTO ESTADUAL À SAÚDE			
621	3.3.90.14			6.100,00	621	3	161.100,00	0,00
621	3.3.90.30			80.000,00				
621	3.3.90.36			20.000,00				
621	3.3.90.39			50.000,00				
621	3.3.90.40			5.000,00				
Total LOA:				161.100,00				
621	4.4.90.52			10.000,00	621	4	10.000,00	0,00
Total LOA:				10.000,00				
4	-	021100	-	10.301.0109.2023	MANUTENÇÃO DO PMAQ			
					60C	3	0,00	0,00

MILTON BRANDÃO - PI

LOA 2024

PREF. MUNICIPAL DE MILTON BRANDÃO

Centro

01612590/0001-76

COMPARATIVO LOA X LDO INICIAL

Page 24

Lei: , Data:

Entidade		Local		Funcional Programática		LOA	LDO	DIFERENÇA
Fonte	Catec			Valor LOA	Fonte	Categoria	Valor LDO	Diferença
4	-	021100	-	10.301.0109.2036	AÇÕES DE ENFRENTAMENTO AO COVID-19			
602	3.3.90.30			15.000,00	602	3	50.000,00	0,00
602	3.3.90.36			20.000,00				
602	3.3.90.39			15.000,00				
Total LOA:				50.000,00				
4	-	021100	-	10.301.0109.2036	AÇÕES DE ENFRENTAMENTO AO COVID-19			
632	3.1.90.11			10.000,00	632	3	55.000,00	0,00
632	3.1.90.16			10.000,00				
632	3.3.90.30			15.000,00				
632	3.3.90.36			10.000,00				
632	3.3.90.39			10.000,00				
Total LOA:				55.000,00				
632	4.4.90.52			5.000,00	632	4	5.000,00	0,00
Total LOA:				5.000,00				
4	-	021100	-	10.301.0109.2043	MANUTENÇÃO DO PROGRAMA DE PRÓTESE DENTÁRIA			
621	3.3.90.30			5.000,00	621	3	65.000,00	0,00
621	3.3.90.36			10.000,00				
621	3.3.90.39			50.000,00				
Total LOA:				65.000,00				
4	-	021100	-	10.301.0109.2045	MANUTENÇÃO DO FUNDO MUNICIPAL DE SAÚDE - FMS			
500	3.1.90.04			3.000,00	500	3	1.591.000,00	0,00
500	3.1.90.11			300.000,00				
500	3.1.90.13			150.000,00				
500	3.1.90.16			20.000,00				
500	3.1.90.91			10.000,00				
500	3.1.90.92			15.000,00				
500	3.3.90.14			40.000,00				
500	3.3.90.30			300.000,00				
500	3.3.90.32			10.000,00				
500	3.3.90.33			100.000,00				
500	3.3.90.36			300.000,00				
500	3.3.90.39			250.000,00				
500	3.3.90.40			20.000,00				
500	3.3.90.47			20.000,00				
500	3.3.90.48			23.000,00				
500	3.3.90.92			30.000,00				
Total LOA:				1.591.000,00				
500	4.4.90.52			40.000,00	500	4	40.000,00	0,00
Total LOA:				40.000,00				
4	-	021100	-	10.301.0109.2046	MANUTENÇÃO DAS AÇÕES DE ATENÇÃO BÁSICA À SAÚDE			
500	3.1.90.11			50.000,00	500	3	90.000,00	0,00
500	3.1.90.13			40.000,00				
Total LOA:				90.000,00				



PREF. MUNICIPAL DE MILTON BRANDÃO

Centro

01612590/0001-76

COMPARATIVO LOA X LDO INICIAL

Page 25

Lei: , Data:

Entidade	Local	Funcional	Programática	LOA		LDO		DIFERENÇA
				Valor LOA	Fonte	Categoria	Valor LDO	APURADA
Valor Negativo = LDO maior que o Orçamento Valor Positivo = LDO menor que o Orçamento								
Diferença								
4	-	021100	-	10.301.0109.2046	MANUTENÇÃO DAS AÇÕES DE ATENÇÃO BÁSICA À SAÚDE			
600	3.1.90.11			300.000,00	60C	3	1.261.000,00	0,00
600	3.1.90.13			150.000,00				
600	3.1.90.16			60.000,00				
600	3.1.90.92			6.000,00				
600	3.3.90.04			10.000,00				
600	3.3.90.14			10.000,00				
600	3.3.90.30			200.000,00				
600	3.3.90.33			180.000,00				
600	3.3.90.36			150.000,00				
600	3.3.90.39			130.000,00				
600	3.3.90.40			20.000,00				
600	3.3.90.47			30.000,00				
600	3.3.90.92			15.000,00				
Total LOA:				1.261.000,00				
4	-	021100	-	10.301.0109.2047	AÇÕES DE INCENTIVO À SAÚDE BUCAL			
500	3.1.90.11			15.000,00	50C	3	20.000,00	0,00
500	3.1.90.13			5.000,00				
Total LOA:				20.000,00				
4	-	021100	-	10.301.0109.2047	AÇÕES DE INCENTIVO À SAÚDE BUCAL			
600	3.1.90.04			1.000,00	60C	3	233.000,00	0,00
600	3.1.90.11			100.000,00				
600	3.1.90.13			20.000,00				
600	3.3.90.04			5.000,00				
600	3.3.90.30			47.000,00				
600	3.3.90.33			10.000,00				
600	3.3.90.36			50.000,00				
Total LOA:				233.000,00				
600	4.4.90.52			5.000,00	60C	4	5.000,00	0,00
Total LOA:				5.000,00				
4	-	021100	-	10.301.0109.2048	AÇÕES DO PROGRAMA DOS AGENTES COMUNITÁRIOS DE SAÚDE - PACS			
500	3.1.90.11			30.000,00	50C	3	140.000,00	0,00
500	3.1.90.13			10.000,00				
500	3.3.90.36			100.000,00				
Total LOA:				140.000,00				
4	-	021100	-	10.301.0109.2048	AÇÕES DO PROGRAMA DOS AGENTES COMUNITÁRIOS DE SAÚDE - PACS			
600	3.1.90.11			400.000,00	60C	3	595.000,00	0,00
600	3.1.90.13			65.000,00				
600	3.3.90.30			80.000,00				
600	3.3.90.36			50.000,00				
Total LOA:				595.000,00				
4	-	021100	-	10.301.0109.2049	ESTRATÉGIA DE SAÚDE FAMÍLIA - ESF			
500	3.1.90.11			50.000,00	50C	3	60.000,00	0,00
500	3.1.90.13			10.000,00				
Total LOA:				60.000,00				

MILTON BRANDÃO - PI

LOA 2024

**PREF. MUNICIPAL DE MILTON BRANDÃO**

Centro

01612590/0001-76

COMPARATIVO LOA X LDO INICIAL

Page 26

Lei: , Data:

Entidade	LOA			LDO		DIFERENÇA APURADA	
	Local	Funcional	Programática	Valor LDO	Diferença		
Fonte	Catec	Valor LOA	Fonte	Categoria	Valor LDO	Diferença	
4	-	021100	-	10.301.0109.2049	ESTRATÉGIA DE SAÚDE FAMÍLIA - ESF		
600	3.1.90.04	4.000,00	60C	3	444.000,00	0,00	
600	3.1.90.11	220.000,00					
600	3.1.90.13	70.000,00					
600	3.3.90.04	10.000,00					
600	3.3.90.14	10.000,00					
600	3.3.90.30	50.000,00					
600	3.3.90.36	50.000,00					
600	3.3.90.39	30.000,00					
Total LOA:		444.000,00					
4	-	021100	-	10.301.0109.2051	PROGRAMA DE TRANSPORTE FORA DE DOMICÍLIO		
500	3.3.90.48	30.000,00	50C	3	30.000,00	0,00	
Total LOA:		30.000,00					
4	-	021100	-	10.301.0109.2071	IMPLEMENTO TEMPORÁRIO PARA CUSTEIO DA SAÚDE - EMENDAS PARLAMENTARES		
600	3.3.90.30	100.000,00	60C	3	300.000,00	0,00	
600	3.3.90.36	100.000,00					
600	3.3.90.39	100.000,00					
Total LOA:		300.000,00					
4	-	021100	-	10.301.0109.2079	MANUTENÇÃO DAS AÇÕES DO PROG. SAÚDE NAS ESCOLAS		
			50C	3	0,00	0,00	
4	-	021100	-	10.301.0109.2079	MANUTENÇÃO DAS AÇÕES DO PROG. SAÚDE NAS ESCOLAS		
600	3.3.90.30	15.000,00	60C	3	60.000,00	0,00	
600	3.3.90.33	5.000,00					
600	3.3.90.36	15.000,00					
600	3.3.90.39	25.000,00					
Total LOA:		60.000,00					
4	-	021100	-	10.301.0109.2084	MANUTENÇÃO DO PROGRAMA SAÚDE DA HORA		
600	3.1.90.16	56.900,00	60C	3	93.700,00	0,00	
600	3.3.90.36	36.800,00					
Total LOA:		93.700,00					
4	-	021100	-	10.301.0109.2085	AÇÕES DO PROGRAMA NASF		
500	3.1.90.11	5.000,00	50C	3	7.000,00	0,00	
500	3.1.90.13	2.000,00					
Total LOA:		7.000,00					
4	-	021100	-	10.301.0109.2085	AÇÕES DO PROGRAMA NASF		
600	3.1.90.04	1.000,00	60C	3	341.000,00	0,00	
600	3.1.90.11	150.000,00					
600	3.1.90.13	30.000,00					
600	3.3.90.30	50.000,00					
600	3.3.90.36	80.000,00					
600	3.3.90.39	30.000,00					
Total LOA:		341.000,00					



PREF. MUNICIPAL DE MILTON BRANDÃO

Centro

01612590/0001-76

COMPARATIVO LOA X LDO INICIAL

Page 27

Lei: , Data:

Entidade	Local	Funcional Programática	LOA		LDO		DIFERENÇA	
			Fonte	Catec	Valor LOA	Fonte	Categoria	Valor LDO
<p>Valor Negativo = LDO maior que o Orçamento Valor Positivo = LDO menor que o Orçamento</p>								
4	-	021100 - 10.303.0109.2050	PROMOÇÃO DA ASSISTÊNCIA FARMACÊUTICA NA ATENÇÃO BÁSICA					
	500	3.3.90.30	35.000,00		500	3	35.000,00	0,00
	Total LOA:		35.000,00					
4	-	021100 - 10.303.0109.2050	PROMOÇÃO DA ASSISTÊNCIA FARMACÊUTICA NA ATENÇÃO BÁSICA					
	600	3.3.90.30	60.000,00		600	3	60.000,00	0,00
	Total LOA:		60.000,00					
4	-	021100 - 10.303.0109.2052	MANUTENÇÃO DAS ATIVIDADES DE VACINAÇÃO					
	500	3.1.90.16	20.000,00		500	3	30.000,00	0,00
	500	3.3.90.36	10.000,00					
	Total LOA:		30.000,00					
4	-	021100 - 10.303.0109.2052	MANUTENÇÃO DAS ATIVIDADES DE VACINAÇÃO					
	600	3.1.90.16	30.000,00		600	3	60.000,00	0,00
	600	3.3.90.14	10.000,00					
	600	3.3.90.36	20.000,00					
	Total LOA:		60.000,00					
4	-	021100 - 10.304.0109.2054	AÇÕES DE VIGILÂNCIA SANITÁRIA					
	500	3.1.90.11	50.000,00		500	3	61.000,00	0,00
	500	3.1.90.13	11.000,00					
	Total LOA:		61.000,00					
4	-	021100 - 10.304.0109.2054	AÇÕES DE VIGILÂNCIA SANITÁRIA					
	600	3.1.90.04	3.000,00		600	3	265.510,00	0,00
	600	3.1.90.11	127.510,00					
	600	3.1.90.13	20.000,00					
	600	3.1.90.16	3.000,00					
	600	3.3.90.14	2.000,00					
	600	3.3.90.30	40.000,00					
	600	3.3.90.36	50.000,00					
	600	3.3.90.39	20.000,00					
	Total LOA:		265.510,00					
4	-	021100 - 10.305.0109.2056	MANUTENÇÃO DAS AÇÕES DE COMBATE ÀS ENDEMIAS					
	500	3.1.90.11	150.000,00		500	3	275.000,00	0,00
	500	3.1.90.13	30.000,00					
	500	3.3.90.14	5.000,00					
	500	3.3.90.30	5.000,00					
	500	3.3.90.36	85.000,00					
	Total LOA:		275.000,00					
4	-	021100 - 10.305.0109.2056	MANUTENÇÃO DAS AÇÕES DE COMBATE ÀS ENDEMIAS					
	600	3.1.90.11	220.000,00		600	3	322.000,00	0,00
	600	3.1.90.13	45.000,00					
	600	3.1.90.16	5.000,00					
	600	3.3.90.14	2.000,00					
	600	3.3.90.36	50.000,00					
	Total LOA:		322.000,00					

**PREF. MUNICIPAL DE MILTON BRANDÃO**

Centro

01612590/0001-76

COMPARATIVO LOA X LDO INICIAL

Page 28

Lei: , Data:

Entidade	LOA			LDO		DIFERENÇA APURADA
	Local	Funcional	Programática	Valor LDO	Diferença	
Fonte	Catec	Valor LOA	Fonte	Categoria	Valor LDO	Diferença
5	-	020702	- 08.241.0153.1064	AQUISIÇÃO DE EQUIPAMENTOS DIVERSOS		
660	4.4.90.52	5.000,00	66C	4	5.000,00	0,00
Total LOA:		5.000,00				
5	-	020702	- 08.241.0153.2058	AÇÕES DE APOIO A PESSOA IDOSA		
			66C	3	0,00	0,00
5	-	020702	- 08.242.0159.2069	ASSISTÊNCIA AO PORTADOR DE DEFICIÊNCIA		
			66C	3	0,00	0,00
5	-	020702	- 08.243.0165.2022	PROGRAMA PRIMEIRA INFANCIA NO SUAS - CRIANÇA FELIZ		
			66C	3	0,00	0,00
5	-	020702	- 08.243.0166.2022	PROGRAMA PRIMEIRA INFANCIA NO SUAS - CRIANÇA FELIZ		
660	3.1.90.11	30.000,00	66C	3	200.000,00	0,00
660	3.1.90.13	10.000,00				
660	3.3.90.14	3.000,00				
660	3.3.90.30	32.000,00				
660	3.3.90.33	25.000,00				
660	3.3.90.36	70.000,00				
660	3.3.90.39	20.000,00				
660	3.3.90.47	10.000,00				
Total LOA:		200.000,00				
660	4.4.90.52	3.000,00	66C	4	3.000,00	0,00
Total LOA:		3.000,00				
5	-	020702	- 08.243.0166.2080	SERVIÇO DE PROTEÇÃO A CRIANÇA DE ATÉ 06 ANOS		
			66C	3	0,00	0,00
5	-	020702	- 08.243.0168.1041	EQUIPAR O CONSELHO TUTELAR		
500	4.4.90.52	10.000,00	50C	4	10.000,00	0,00
Total LOA:		10.000,00				
5	-	020702	- 08.243.0168.2061	MANUTENÇÃO DO CONSELHO TUTELAR		
500	3.1.90.11	150.000,00	50C	3	206.000,00	0,00
500	3.1.90.13	50.000,00				
500	3.3.90.14	2.000,00				
500	3.3.90.30	1.000,00				
500	3.3.90.36	2.000,00				
500	3.3.90.39	1.000,00				
Total LOA:		206.000,00				
5	-	020702	- 08.243.0168.2081	SERVIÇOS DE PROTEÇÃO BÁSICA A CRIANÇA E AO ADOLESCENTE		
			66C	3	0,00	0,00
5	-	020702	- 08.244.0172.1013	REFORMA E AMPLIAÇÃO DOS PREDIOS MANTIDOS PELO FMAS		
660	4.4.90.51	3.000,00	66C	4	3.000,00	0,00
Total LOA:		3.000,00				



PREF. MUNICIPAL DE MILTON BRANDÃO

Centro

01612590/0001-76

COMPARATIVO LOA X LDO INICIAL

Page 29

Lei: , Data:

Entidade	Local	Funcional Programática	LOA		LDO		DIFERENÇA	
			Valor LOA	Fonte Categoria	Valor LDO	APURADA		
Valor Negativo = LDO maior que o Orçamento Valor Positivo = LDO menor que o Orçamento								
	Fonte	Catec					Diferença	
5	-	020702	-	08.244.0172.1031	CONSTRUÇÃO DO PREDIO DOS CRAS CREAS E CENTRO DE CONVIVÊNCIA			
	660	4.4.90.51		3.000,00	660	4	3.000,00	0,00
	Total LOA:			3.000,00				
5	-	020702	-	08.244.0172.1042	AQUISIÇÃO DE VEÍCULOS			
	500	4.4.90.52		5.000,00	500	4	5.000,00	0,00
	Total LOA:			5.000,00				
5	-	020702	-	08.244.0172.1061	AQUISIÇÃO DE EQUIP. PARA O IGDBF			
	660	4.4.90.52		3.000,00	660	4	3.000,00	0,00
	Total LOA:			3.000,00				
5	-	020702	-	08.244.0172.1100	AQUISIÇÃO DE IMÓVEIS			
	500	4.4.90.52		5.000,00	500	4	5.000,00	0,00
	Total LOA:			5.000,00				
5	-	020702	-	08.244.0172.2024	MANUTENÇÃO DO SERVIÇO DE CONVIVENCIA E FORTALECIMENTO DE VINCULO - SCFV			
	660	3.1.90.11		10.000,00	660	3	92.000,00	0,00
	660	3.1.90.13		5.000,00				
	660	3.3.90.14		2.000,00				
	660	3.3.90.30		15.000,00				
	660	3.3.90.36		30.000,00				
	660	3.3.90.39		20.000,00				
	660	3.3.90.47		10.000,00				
	Total LOA:			92.000,00				
5	-	020702	-	08.244.0172.2027	MANUTENÇÃO DO FMAS			
	500	3.1.90.11		145.000,00	500	3	622.000,00	0,00
	500	3.1.90.13		60.000,00				
	500	3.1.90.91		10.000,00				
	500	3.1.90.92		10.000,00				
	500	3.3.90.14		5.000,00				
	500	3.3.90.30		50.000,00				
	500	3.3.90.32		20.000,00				
	500	3.3.90.33		20.000,00				
	500	3.3.90.36		80.000,00				
	500	3.3.90.39		80.000,00				
	500	3.3.90.40		12.000,00				
	500	3.3.90.47		10.000,00				
	500	3.3.90.48		100.000,00				
	500	3.3.90.92		20.000,00				
	Total LOA:			622.000,00				
	500	4.4.90.52		10.000,00	500	4	10.000,00	0,00
	Total LOA:			10.000,00				

PREF. MUNICIPAL DE MILTON BRANDÃO

Centro

01612590/0001-76

COMPARATIVO LOA X LDO INICIAL

Page 30

Lei: , Data:

LOA				LDO		DIFERENÇA	
						APURADA	
Entidade	Local	Funcional Programática		Valor Negativo = LDO maior que o Orçamento Valor Positivo = LDO menor que o Orçamento			
Fonte	Catec	Valor LOA		Fonte	Categoria	Valor LDO	Diferença
5	-	020702	- 08.244.0172.2067	MANUTENÇÃO DO PROG. AUXILIO BRASIL IGDBF			
660	3.1.90.11	50.000,00		66C	3	157.000,00	0,00
660	3.1.90.13	25.000,00					
660	3.3.90.14	2.000,00					
660	3.3.90.30	10.000,00					
660	3.3.90.36	20.000,00					
660	3.3.90.39	50.000,00					
Total LOA:		157.000,00					
660	4.4.90.52	3.000,00		66C	4	3.000,00	0,00
Total LOA:		3.000,00					
5	-	020702	- 08.244.0172.2068	MANUTENÇÃO DO CENTRO DE REFERÊNCIA DA ASSIST. SOCIAL - CRAS			
660	3.1.90.04	1.000,00		66C	3	353.000,00	0,00
660	3.1.90.11	95.000,00					
660	3.1.90.13	50.000,00					
660	3.3.90.14	2.000,00					
660	3.3.90.30	90.000,00					
660	3.3.90.32	10.000,00					
660	3.3.90.33	18.000,00					
660	3.3.90.36	44.000,00					
660	3.3.90.39	33.000,00					
660	3.3.90.40	10.000,00					
Total LOA:		353.000,00					
660	4.4.90.52	3.000,00		66C	4	3.000,00	0,00
Total LOA:		3.000,00					
5	-	020702	- 08.244.0172.2099	CONFINACIAMENTO ESTADUAL DA ASSISTENCIA SOCIAL			
661	3.1.90.04	5.000,00		661	3	54.000,00	0,00
661	3.1.90.11	14.000,00					
661	3.3.90.14	2.000,00					
661	3.3.90.30	15.000,00					
661	3.3.90.36	8.000,00					
661	3.3.90.39	10.000,00					
Total LOA:		54.000,00					
661	4.4.90.52	6.000,00		661	4	6.000,00	0,00
Total LOA:		6.000,00					
5	-	020702	- 08.244.0172.2102	ENCARGOS COM PESSOAS CARENTES			
500	3.3.90.30	10.000,00		50C	3	115.000,00	0,00
500	3.3.90.32	40.000,00					
500	3.3.90.36	10.000,00					
500	3.3.90.39	5.000,00					
500	3.3.90.48	50.000,00					
Total LOA:		115.000,00					



PREF. MUNICIPAL DE MILTON BRANDÃO

Centro

01612590/0001-76

COMPARATIVO LOA X LDO INICIAL

Page 31

Lei: , Data:

LOA			LDO		DIFERENÇA APURADA		
Entidade	Local	Funcional Programática			Valor Negativo = LDO maior que o Orçamento Valor Positivo = LDO menor que o Orçamento		
Fonte	Catec	Valor LOA	Fonte	Categoria	Valor LDO	Diferença	
5	-	020702 - 08.244.0172.2103	MANUTENÇÃO DOS SERVIÇOS FUNERÁRIOS				
500	3.3.90.30	5.000,00	500	3	40.000,00	0,00	
500	3.3.90.32	15.000,00					
500	3.3.90.36	5.000,00					
500	3.3.90.39	15.000,00					
Total LOA:		40.000,00					
5	-	020702 - 08.244.0172.2104	ASSISTÊNCIA À GESTANTE				
500	3.3.90.30	15.000,00	500	3	40.000,00	0,00	
500	3.3.90.32	15.000,00					
500	3.3.90.36	5.000,00					
500	3.3.90.39	5.000,00					
Total LOA:		40.000,00					
6	-	021500 - 08.243.0166.2093	MANUTENÇÃO DO FUNDO MUNIC. DOS DIREITOS DA CRIANÇA E DO ADOLESCENTE				
500	3.3.90.30	6.000,00	500	3	16.000,00	0,00	
500	3.3.90.36	5.000,00					
500	3.3.90.39	5.000,00					
Total LOA:		16.000,00					
500	4.4.90.52	4.000,00	500	4	4.000,00	0,00	
Total LOA:		4.000,00					
7	-	021600 - 04.182.0121.2094	MANUTENÇÃO DO FUNDO MUNICIPAL DE SEGURANÇA PUBLICA				
500	3.3.90.30	10.000,00	500	3	28.000,00	0,00	
500	3.3.90.36	10.000,00					
500	3.3.90.39	8.000,00					
Total LOA:		28.000,00					
500	4.4.90.52	2.000,00	500	4	2.000,00	0,00	
Total LOA:		2.000,00					
7	-	021600 - 06.182.0121.2094	MANUTENÇÃO DO FUNDO MUNICIPAL DE SEGURANÇA PUBLICA				
			500	3	0,00	0,00	
			500	4	0,00	0,00	
Total Geral LOA: 46.451.430,00			Total Geral LDO: 46.451.430,00			Diferença: 0,00	

Assinado de forma digital por FRANCISCO EVANGELISTA RESENDE:18233600334
Assinado de forma digital por FRANCISCO EVANGELISTA RESENDE:18233600334
Dados: 2023.11.30 10:08:31 -03'00'

FRANCISCO EVANGELISTA RESENDE
PREFEITO MUNICIPAL
182.336.003-34

MILTON BRANDÃO - PI

LOA 2024

**PREF. MUNICIPAL DE MILTON BRANDÃO**

Centro - CNPJ:01612590/0001-76

Orçamento Programa - Exercício de 2024

Page 1

**DEMONSTRATIVO DO PROGRAMA ANUAL DE TRABALHO DO GOVERNO,
EM TERMOS DE OBRAS E PRESTAÇÃO DE SERVIÇOS.**

Lei: , Data:

(Inc.III, § 2º, Art.2º)

Programana	Obras	Outros Investimentos	Outras Despesas de Capital	Despesas Correntes	Reserva de Contingência	Total
0001 ENCARGO LEGISLATIVO	120.000,00	75.000,00	0,00	779.500,00	0,00	974.500,00
0002 OPERAÇÕES ESPECIAIS	0,00	0,00	80.000,00	20.000,00	0,00	100.000,00
0030 DESENVOLVIMENTO INSTITUCIONAL	0,00	0,00	0,00	145.500,00	0,00	145.500,00
0041 GERENCIA ADMINISTRATIVA E FINANCEIRA	92.000,00	73.500,00	0,00	6.969.000,00	0,00	7.134.500,00
0042 ASSISTÊNCIA FINANCEIRA	0,00	0,00	0,00	32.000,00	0,00	32.000,00
0056 CONTROLE E FISCALIZAÇÃO	0,00	10.000,00	0,00	138.000,00	0,00	148.000,00
0109 AÇÕES DE ATENÇÃO BÁSICA DA SAÚDE	160.000,00	450.000,00	0,00	6.705.310,00	0,00	7.315.310,00
0121 POLICIAMENTO CIVIL	0,00	10.000,00	0,00	367.000,00	0,00	377.000,00
0153 ATENÇÃO BÁSICA AO IDOSO	0,00	5.000,00	0,00	26.000,00	0,00	31.000,00
0159 ATENÇÃO AO PORTADOR DE DEFICIÊNCIA	0,00	0,00	0,00	5.000,00	0,00	5.000,00
0166 ATENÇÃO A CRIANÇA E AO ADOLESCENTE	0,00	7.000,00	0,00	216.000,00	0,00	223.000,00
0168 APOIO INTEGRADO A CRIANÇA E AO ADOLE	0,00	10.000,00	0,00	206.000,00	0,00	216.000,00
0172 ASSISTÊNCIA SOCIAL GERAL	6.000,00	35.000,00	0,00	1.473.000,00	0,00	1.514.000,00
0269 ENSINO REGULAR	0,00	0,00	0,00	55.000,00	0,00	55.000,00
0278 MANUTENÇÃO DO ENSINO FUNDAMENTAL	7.383.000,00	2.897.270,00	0,00	9.110.470,00	0,00	19.390.740,00
0302 PRÉ-ESCOLAR	55.000,00	255.000,00	0,00	1.547.600,00	0,00	1.857.600,00
0303 CRECHE	120.500,00	205.000,00	0,00	1.389.500,00	0,00	1.715.000,00
0305 EDUCAÇÃO DE JOVENS E ADULTONS	0,00	0,00	0,00	396.000,00	0,00	396.000,00
0336 AÇÃO CULTURAL	20.000,00	0,00	0,00	300.000,00	0,00	320.000,00
0374 ILUMINAÇÃO PÚBLICA	27.000,00	5.000,00	0,00	225.000,00	0,00	257.000,00
0392 MELHORIA NA INFRAESTRUTURA URBANA	1.705.280,00	20.000,00	0,00	200.000,00	0,00	1.925.280,00
0393 INFRA-ESTRUTURA RURAL	22.000,00	0,00	0,00	347.000,00	0,00	369.000,00
0401 MELHORIA HABITACIONAL	144.000,00	0,00	0,00	0,00	0,00	144.000,00
0403 DESENVOLVIMENTO URBANO E REGULARIZ	20.000,00	5.000,00	0,00	530.000,00	0,00	555.000,00
0417 ABASTECIMENTO D'ÁGUA	81.000,00	0,00	0,00	720.000,00	0,00	801.000,00
9999 RESERVA DE CONTINGECIA	0,00	0,00	0,00	0,00	450.000,00	450.000,00
TOTAL	9.955.780,00	4.062.770,00	80.000,00	31.902.880,00	450.000,00	46.451.430,00

FRANCISCO EVANGELISTA Assinado de forma digital por FRANCISCO
 RESENDE:18233600334 EVANGELISTA RESENDE:18233600334
 Dados: 2023.11.30 10:09:59 -03'00'

FRANCISCO EVANGELISTA RESENDE
 PREFEITO MUNICIPAL
 182.336.003-34



PREF. MUNICIPAL DE MILTON BRANDÃO

Centro - CNPJ:01612590/0001-76
Orçamento Programa - Exercício de 2024

Quadro 32

DEMONSTRATIVO DAS RECEITAS POR FONTES E DAS DESPESAS POR USOS

Page 1

FONTES	R\$	USO	R\$
RECEITAS CORRENTES.	45.940.510,00	SECRETARIA MUNICIPAL DE EDUCAÇÃO E CULTURA	14.207.970,00
IMPOSTOS, TAXAS E CONTRIBUIÇÕES DE MELHORIA	1.125.120,00	FUNDO DE MANUTENÇÃO DESENV. DA EDUCAÇÃO BÁSICA - FUN	9.586.370,00
CONTRIBUIÇÕES	180.000,00	FUNDO MUNICIPAL DE SAÚDE - FMS	7.315.310,00
RECEITA PATRIMONIAL	277.050,00	SECRETARIA DE OBRAS E INFRA-ESTRUTURA	4.631.280,00
RECEITA DE SERVIÇOS	5.500,00	SECRETARIA MUNICIPAL DE ADMIN. E FINANÇAS	3.173.000,00
TRANSFERÊNCIAS CORRENTES	43.751.840,00	FUNDO MUNICIPAL DE ASSISTÊNCIA SOCIAL - FMAS	1.938.000,00
OUTRAS RECEITAS CORRENTES	601.000,00	CÂMARA MUNICIPAL	1.120.000,00
RECEITAS DE CAPITAL	3.690.720,00	SECRETARIA DE TRANSPORTE - SETRAS	906.000,00
TRANSFERÊNCIAS DE CAPITAL	3.690.720,00	GABINETE DO PREFEITO	829.000,00
(R) DEDUÇÕES DA RECEITA	-3.179.800,00	SECRETARIA MUNICIPAL DE AGRICULTURA E MEIO AMBIENTE	493.000,00
(R) DEDUÇÕES DO FUNDEB	-3.179.800,00	SECRETARIA DE GOVERNO E SEGURANÇA PÚBLICA	479.000,00
		RESERVA DE CONTINGÊNCIA	450.000,00
TOTAL DA RECEITA:	46.451.430,00	SECRETARIA MUNICIPAL DE ASSISTECIAL SOCIAL	402.000,00
		SECRETARIA MUN. DE JUVENTUDE ESPORTE E LAZER	264.500,00
		SECRETARIA MUNICIPAL DE SAÚDE	231.000,00
		CONTROLADORIA GERAL DO MUNICÍPIO	148.000,00
		SECRETARIA MUNICIPAL DO MEIO AMBIENTE	118.000,00
		SECRETARIA MUNICIPAL DE TURISMO - SEMTUR	109.000,00
		FUNDO MUNICIPAL DE SEGURANÇA PÚBLICA - FUMSEP	30.000,00
		FUNDO MUNICIPAL DA CRIANÇA E DO ADOLESCENTE	20.000,00
		TOTAL DA DESPESA:	46.451.430,00

MILTON BRANDÃO - PI



PREF. MUNICIPAL DE MILTON BRANDÃO

Centro - CNPJ:01612590/0001-76
Orçamento Programa - Exercício de 2024

Quadro 32

DEMONSTRATIVO DAS RECEITAS POR FONTES E DAS DESPESAS POR USOS

Page 2

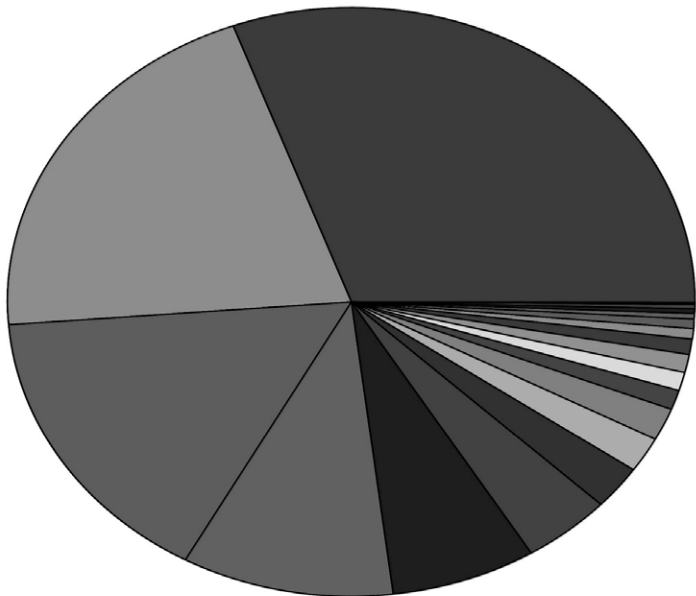

- 14.207.970 SECRETARIA MUNICIPAL DE EDUCAÇÃO E CULTURA
- 9.586.370 FUNDO DE MANUTENÇÃO DESENV. DA EDUCAÇÃO BÁSICA - FUNDEB
- 7.315.310 FUNDO MUNICIPAL DE SAÚDE - FMS
- 4.631.280 SECRETARIA DE OBRAS E INFRA-ESTRUTURA
- 3.173.000 SECRETARIA MUNICIPAL DE ADMIN. E FINANÇAS
- 1.938.000 FUNDO MUNICIPAL DE ASSISTENCIA SOCIAL - FMAS
- 1.120.000 CÂMARA MUNICIPAL
- 906.000 SECRETARIA DE TRANSPORTE - SETRAS
- 829.000 GABINETE DO PREFEITO
- 493.000 SECRETARIA MUNICIPAL DE AGRICULTURA E MEIO AMBIENTE
- 479.000 SECRETARIA DE GOVERNO E SEGURANÇA PÚBLICA
- 450.000 RESERVA DE CONTINGÊNCIA
- 402.000 SECRETARIA MUNICIPAL DE ASSISTECIAL SOCIAL
- 264.500 SECRETARIA MUN. DE JUVENTUDE ESPORTE E LAZER
- 231.000 SECRETARIA MUNICIPAL DE SAÚDE
- 148.000 CONTROLADORIA GERAL DO MUNICÍPIO
- 118.000 SECRETARIA MUNICIPAL DO MEIO AMBIENTE
- 109.000 SECRETARIA MUNICIPAL DE TURISMO - SEMTUR
- 30.000 FUNDO MUNICIPAL DE SEGURANÇA PÚBLICA - FUMSEP
- 20.000 FUNDO MUNICIPAL DA CRIANÇA E DO ADOLESCENTE

FRANCISCO EVANGELISTA
RESENDE:18233600334
Assinado de forma digital por FRANCISCO EVANGELISTA RESENDE:18233600334
Data: 2023.11.30 10:11:38 -03'00'
FRANCISCO EVANGELISTA RESENDE
PREFEITO MUNICIPAL
182.336.003-34

LOA 2024

**PREF. MUNICIPAL DE MILTON BRANDÃO**

Centro - CNPJ:01612590/0001-76

Orçamento Programa - Exercício de 2024

RECEITA CORRENTE LIQUIDA - LC 101, ART. 2, Inciso IV

Quadro 20

Page 1

Lei: , Data:

Código	Especificação	Previsão
RECEITA ORÇAMENTÁRIA		
1100.00.0.0.00	IMPOSTOS, TAXAS E CONTRIBUIÇÕES DE MELHORIA	1.125.120,00
1200.00.0.0.00	CONTRIBUIÇÕES	180.000,00
1300.00.0.0.00	RECEITA PATRIMONIAL	277.050,00
1600.00.0.0.00	RECEITA DE SERVIÇOS	5.500,00
1700.00.0.0.00	TRANSFERÊNCIAS CORRENTES	43.751.840,00
1900.00.0.0.00	OUTRAS RECEITAS CORRENTES	601.000,00
	SUBTOTAL	45.940.510,00
DEDUÇÃO		
1710.00.0.0.00	TRANSFERÊNCIAS RELATIVAS À EMENDA	-245.000,00
9500.00.0.0.00	(R) DEDUÇÕES DO FUNDEB	-3.179.800,00
	SUBTOTAL	-3.424.800,00
	TOTAL	42.515.710,00

Percentual de Gastos com Pessoal**Legislativo**

Despesa com Pessoal 547.500,00

Deduções

Categoria	Tipo	Valor	Descrição da Dedução
3.1.90.92.00	NV	2.000,00	DESPESAS DE EXERCÍCIOS ANTERIORES

Total Deduções 2.000,00

Despesa Líquida: 545.500,00

Percentual Aplicado: 1,28 %

Executivo

Despesa com Pessoal 14.328.780,00

Deduções

Categoria	Tipo	Valor	Descrição da Dedução
3.1.90.91.00	NV	110.000,00	SENTENÇAS JUDICIAIS
3.1.90.92.00	NV	88.000,00	DESPESAS DE EXERCÍCIOS ANTERIORES
3.1.90.94.00	NV	20.000,00	INDENIZAÇÕES E RESTITUIÇÕES TRABALHISTAS

Total Deduções 218.000,00

Despesa Líquida: 14.110.780,00

Percentual Aplicado: 33,19 %

**PREF. MUNICIPAL DE MILTON BRANDÃO**

Centro - CNPJ:01612590/0001-76

Orçamento Programa - Exercício de 2024

RECEITA CORRENTE LIQUIDA - LC 101, ART. 2, Inciso IV

Quadro 20

Page 2

Lei: , Data:

Código	Especificação	Previsão
--------	---------------	----------

FRANCISCO EVANGELISTA RESENDE
 Assinado de forma digital por FRANCISCO EVANGELISTA RESENDE:18233600334
 Dados: 2023.11.30 10:13:00 -03'00'

FRANCISCO EVANGELISTA RESENDE
 PREFEITO MUNICIPAL
 182.336.003-34



PREF. MUNICIPAL DE MILTON BRANDÃO

Centro - CNPJ:01612590/0001-76

Orçamento Programa - Exercício de 2024

TABELA EXPLICATIVA - EVOLUÇÃO DA RECEITA

(Inc.III, Art.22º)

Page 1

Lei: , Data:

Codigo	Discriminação	Receita Arrecadada			Receita Prevista	
		2020	2021	2022	2023	2024
1000.00.0.0	RECEITAS CORRENTES.					
1100.00.0.0	IMPOSTOS, TAXAS E CONTRIBUIÇÕES DE MI	202.364,18	338.586,20	650.134,94	589.020,00	1.125.120,00
1200.00.0.0	CONTRIBUIÇÕES	16.588,44	168.706,52	175.115,53	180.000,00	180.000,00
1300.00.0.0	RECEITA PATRIMONIAL	7.876,67	88.995,42	391.609,63	210.800,00	277.050,00
1600.00.0.0	RECEITA DE SERVIÇOS				5.500,00	5.500,00
1700.00.0.0	TRANSFERÊNCIAS CORRENTES	17.450.437,65	21.806.771,09	27.837.154,35	42.447.920,00	43.751.840,00
1900.00.0.0	OUTRAS RECEITAS CORRENTES	1.325.846,38		22,94	6.500,00	601.000,00
	Sub Total	19.003.113,32	22.403.059,23	29.054.037,39	43.439.740,00	45.940.510,00
2000.00.0.0	RECEITAS DE CAPITAL					
2200.00.0.0	ALIENAÇÃO DE BENS			5.000,00		
2400.00.0.0	TRANSFERÊNCIAS DE CAPITAL	836.647,81	235.000,00	299.952,00	3.617.720,00	3.690.720,00
	Sub Total	836.647,81	235.000,00	304.952,00	3.617.720,00	3.690.720,00
7000.00.0.0	RECEITAS CORRENTES.					
	Sub Total	0,00	0,00	0,00	0,00	0,00
8000.00.0.0	RECEITAS DE CAPITAL					
	Sub Total	0,00	0,00	0,00	0,00	0,00
9000.00.0.0	(R) DEDUCOES DA RECEITA					
9500.00.0.0	(R) DEDUÇÕES DO FUNDEB	-1.582.571,85	-2.122.473,15	-2.601.901,99	-2.986.360,00	-3.179.800,00
	Sub Total	-1.582.571,85	-2.122.473,15	-2.601.901,99	-2.986.360,00	-3.179.800,00



PREF. MUNICIPAL DE MILTON BRANDÃO

Centro - CNPJ:01612590/0001-76

Orçamento Programa - Exercício de 2024

TABELA EXPLICATIVA - EVOLUÇÃO DA RECEITA

(Inc.III, Art.22º)

Page 2

Lei: , Data:

Codigo	Discriminação	Receita Arrecadada			Receita Prevista	
		2020	2021	2022	2023	2024
9990.00.0.0	RECURSOS ARRECADADOS EM EXERCÍCIOS					
	Sub Total	0,00	0,00	0,00	0,00	0,00
TOTAL		18.257.189,28	20.515.586,08	26.757.087,40	44.071.100,00	46.451.430,00

Francisco Evangelista Resende
Assinado de forma digital por FRANCISCO EVANGELISTA RESENDE:18233600334
Dados: 2023.11.30 10:14:26 -03'00'

FRANCISCO EVANGELISTA RESENDE
PREFEITO MUNICIPAL
182.336.003-34

**PREF. MUNICIPAL DE MILTON BRANDÃO**

Centro - CNPJ:01612590/0001-76

Orçamento Programa - Exercício de 2024

TABELA EXPLICATIVA - EVOLUÇÃO DA DESPESA

(Inc. III, Art. 22)

Page 1

Lei: , Data:

Codigo	Discriminação	DESPESA		
		Realizada 2022	Fixada 2023	Prevista 2024
DESPESAS CORRENTES				
3 1	PESSOAL E ENCARGOS SOCIAIS	13.673.708,06	14.397.400,00	14.876.280,00
3 2	JUROS E ENCARGOS DA DÍVIDA		20.000,00	20.000,00
3 3	OUTRAS DESPESAS CORRENTES	13.045.865,32	15.544.800,00	17.006.600,00
	Sub Total	26.719.573,38	29.962.200,00	31.902.880,00
DESPESAS DE CAPITAL				
4 4	INVESTIMENTOS	1.649.916,30	13.767.900,00	14.018.550,00
4 6	AMORTIZAÇÃO DA DÍVIDA	50.023,74	80.000,00	80.000,00
	Sub Total	1.699.940,04	13.847.900,00	14.098.550,00
RESERVA DE CONTINGÊNCIA				
9 9	RESERVA DE CONTINGÊNCIA		261.000,00	450.000,00
	Sub Total	0,00	261.000,00	450.000,00
	TOTAL	28.419.513,42	44.071.100,00	46.451.430,00

FRANCISCO EVANGELISTA Assinado de forma digital por FRANCISCO EVANGELISTA
 RESENDE:18233600334 RESENDE:18233600334
 Dados: 2023.11.30 10:16:05 -03'00'

FRANCISCO EVANGELISTA RESENDE
 PREFEITO MUNICIPAL
 182.336.003-34

**PREF. MUNICIPAL DE MILTON BRANDÃO**

Centro - CNPJ:01612590/0001-76

Orçamento Programa - Exercício de 2024

TABELA EXPLICATIVA - DEMONSTRAÇÃO DA DESPESA POR PROGRAMA

Page 1

Lei: , Data:

Código	Discriminação	Valor
0001	ENCARGO LEGISLATIVO	974.500,00
0002	OPERAÇÕES ESPECIAIS	100.000,00
0030	DESENVOLVIMENTO INSTITUCIONAL	145.500,00
0041	GERENCIA ADMINISTRATIVA E FINANCEIRA	7.134.500,00
0042	ASSISTÊNCIA FINANCEIRA	32.000,00
0056	CONTROLE E FISCALIZAÇÃO	148.000,00
0109	AÇÕES DE ATENÇÃO BÁSICA DA SAÚDE	7.315.310,00
0121	POLICIAMENTO CIVIL	377.000,00
0153	ATENÇÃO BÁSICA AO IDOSO	31.000,00
0159	ATENÇÃO AO PORTADOR DE DEFICIÊNCIA	5.000,00
0166	ATENÇÃO A CRIANÇA E AO ADOLESCENTE	223.000,00
0168	APOIO INTEGRADO A CRIANÇA E AO ADOLESCENTE	216.000,00
0172	ASSISTÊNCIA SOCIAL GERAL	1.514.000,00
0269	ENSINO REGULAR	55.000,00
0278	MANUTENÇÃO DO ENSINO FUNDAMENTAL	19.390.740,00
0302	PRÉ-ESCOLAR	1.857.600,00
0303	CRECHE	1.715.000,00
0305	EDUCAÇÃO DE JOVENS E ADULTOS	396.000,00
0336	AÇÃO CULTURAL	320.000,00
0374	ILUMINAÇÃO PÚBLICA	257.000,00
0392	MELHORIA NA INFRAESTRUTURA URBANA	1.925.280,00
0393	INFRA-ESTRUTURA RURAL	369.000,00
0401	MELHORIA HABITACIONAL	144.000,00
0403	DESENVOLVIMENTO URBANO E REGULARIZAÇÃO FUNDIARIA	555.000,00
0417	ABASTECIMENTO D'ÁGUA	801.000,00
9999	RESERVA DE CONTINGENCIA	450.000,00
	TOTAL	46.451.430,00

FRANCISCO EVANGELISTA Assinado de forma digital por FRANCISCO EVANGELISTA
 RESENDE:18233600334 RESENDE:18233600334
 Dados: 2023.11.30 10:17:40 -03'00'

FRANCISCO EVANGELISTA RESENDE
 PREFEITO MUNICIPAL
 182.336.003-34



PREF. MUNICIPAL DE MILTON BRANDÃO

Centro - CNPJ:01612590/0001-76

Orçamento Programa - Exercício de 2024

Page 1

Lei: , Data:

TABELA EXPLICATIVA - RELAÇÃO DE PROJETOS

Código	Discriminação	Valor
1001	REFORMA ESTRUTURAS DO PREDIO DA CAMARA	20.000,00
1002	EQUIPAR A CAMARA MUNICIPAL	65.000,00
1003	EQUIPAR O GABINETE DO PREFEITO	100.000,00
1005	EQUIPAMENTO DA SEC. DE AGRICULTURA E MEIO AMBIENTE	2.000,00
1006	EQUIPAR AS ESCOLAS DO MUNICIPIO	135.000,00
1007	EQUIPAR A SECRETARIA DE EDUCACAO	15.000,00
1008	CONSTRUCAO DE ESCOLAS MUNICIPAIS	55.000,00
1009	REFORMA E CONSTRUCAO DE PREDIOS ESCOLARES	130.000,00
1010	CONSTRUCAO, REFORMA E AMPLIACAO DE ESCOLAS MUNICIPAIS	120.000,00
1011	CONSTRUCAO REFORMA E AMPL. DE BIBLIOTECAS	20.000,00
1012	CONSTRUCAO E MANUTENCAO DE ACUDES E BARRAGENS	11.000,00
1013	REFORMA E AMPLIACAO DOS PREDIOS MANTIDOS PELO FMAS	3.000,00
1014	CONSTRUCAO DE QUADRA DE ESPORTES EM UNIDADES ESCOLARES	53.000,00
1015	CONSTRUCAO E AMPL. DE QUADRA ESPORTIVA	36.000,00
1016	CRIACAO DE POLO TURISTICO CONSTR. DO MIRANTE	20.000,00
1017	EQUIPAR A SECRETARIA DE OBRAS E SERVICOS URBANOS	2.000,00
1018	CONSTRUCAO E REFORMA DE CRECHES	120.500,00
1019	CONSTRUCAO E REFORMA DE GINASIO POLIOESPORATIVO	21.000,00
1020	CONSTRUCAO REFORMA E AMPLIACAO DE PREDIOS PUBLICOS	25.000,00
1024	ADEQUACAO DA REDE DE ILUMINACAO PUBLICA	22.000,00
1025	ABERTURA E ADEQUACAO DE VIAS URBANAS	17.000,00
1026	EQUIPAR E MODERNIZAR O ENSINO INFANTIL	255.000,00
1027	PERFURACAO DE POÇOS ARTEZIANOS E CACIMBÕES	22.000,00
1028	AMPLIACAO DE REDE DE DISTRIB. DE AGUA DA SEDE	70.000,00
1030	CONSTRUCAO DE PONTES E PASSAGENS MOLHADAS	15.000,00
1031	CONSTRUCAO DO PREDIO DOS CRAS CREAS E CENTRO DE CONVIVENCIA	3.000,00
1032	CONSTRUCAO DE ESTRADAS VICINAIS	49.000,00
1033	EQUIPAR A SECRET. MUN.DA JUVENTUDE ESPORTE E LAZER	2.500,00
1036	EQUIPAMENTO DA SECRETARIA DE SAUDE/FMS	110.000,00
1037	CONSTRUCAO DE MODULOS SANITARIOS DOMICILIARES	80.000,00
1038	CONSTRUCAO DE UNIDADE DE SAUDE	150.000,00
1039	REFORMA E AMPLIACAO DE UNIDADE DE SAUDE	130.000,00
1040	EQUIPAR A SEC. MUN. DE ASSISTENCIA SOCIAL	4.000,00
1041	EQUIPAR O CONSELHO TUTELAR	10.000,00
1042	AQUISICAO DE VEICULOS	135.000,00
1046	AQUISICAO DE GABINETE ODONTOLOGICO	50.000,00
1061	AQUISICAO DE EQUIP. PARA O IGDBF	3.000,00
1062	PAVIMENTACAO ASFALTICA DE VIAS PUBLICAS	170.000,00
1063	CONSTRUCAO E RESTAURACAO DE PRAÇAS PÚBLICAS	201.000,00
1064	AQUISICAO DE EQUIPAMENTOS DIVERSOS	5.000,00
1065	CONSTRUCAO E/OU REFORMA DO MATADOURO PUBLICO MUNICIPAL	5.000,00
1066	CONSTRUCAO E REFORMA DE CANTEIROS CENTRAIS DE RUAS E AVENIDAS	15.000,00
1067	CONSTRUCAO E RECUPERACAO DE CALÇAMENTOS	1.214.700,00
1088	CONSTRUCAO DE QUADRA POLIESPORTIVA NAS ESCOLAS - FUNDEF	2.000.000,00
1089	CONSTRUCAO, REFORMA E AMPLIACAO DE UNIDADES ESCOLARES - FUNDEF	5.000.000,00
1090	AQUISICAO DE VEICULOS - FUNDEF	1.165.270,00
1091	AQUISICAO DE EQUIPAMENTOS E MOBILIARIOS PARA ESCOLAS - FUNDEF	1.300.000,00
1092	REFORMA DA BIBLIOTECA MANTIDA PELA SEDUC - FUNDEF	100.000,00
1100	AQUISICAO DE IMOVEIS	15.000,00
1101	CONSTRUCAO, AMPL. E/OU RECUPERACAO DE CEMITARIO	10.000,00
1103	CONSTRUCAO DE ATERRO SANITARIO	10.000,00
1104	AQUISICAO DE TRATOR COM IMPLEMENTOS	5.000,00
1106	CONSTRUCAO E/OU REFORMA DE CAMPO DE FUTEBOL	10.000,00
1107	CONSTRUCAO E EQUIPAMENTO DE ACADEMIA DE SAUDE	30.000,00
1108	CONSTRUCAO DE SISTEMA DE ENERGIA SOLAR	10.000,00
1109	CONSTRUCAO DE UM PORTAL NA SEDE DO MUNICIPIO	67.580,00
9999	RESERVA DE CONTINGENCIA	450.000,00



PREF. MUNICIPAL DE MILTON BRANDÃO

Centro - CNPJ:01612590/0001-76

Orçamento Programa - Exercício de 2024

Page 2

Lei: , Data:

TABELA EXPLICATIVA - RELAÇÃO DE PROJETOS

Código	Discriminação	Valor
Total		13.864.550,00

FRANCISCO EVANGELISTA Assinado de forma digital por FRANCISCO
RESENDE:18233600334 EVANGELISTA RESENDE:18233600334
Dados: 2023.11.30 10:19:13 -03'00'

FRANCISCO EVANGELISTA RESENDE
PREFEITO MUNICIPAL
182.336.003-34

**PREF. MUNICIPAL DE MILTON BRANDÃO**

Centro - CNPJ:01612590/0001-76

Orçamento Programa - Exercício de 2024

Page 1

Lei: , Data:

TABELA EXPLICATIVA - RELAÇÃO DE ATIVIDADES

Código	Discriminação	Valor
2001	MANUTENÇÃO ADMINISTRATIVA DA CÂMARA MUNICIPAL	244.500,00
2002	PESSOAL E ENCARGOS SOCIAIS	543.000,00
2003	CONTRIBUIÇÃO A ENTIDADES	2.000,00
2004	DIVULGAÇÃO INSTITUCIONAIS A OUTRAS ENTIDADES	17.000,00
2005	MANUTENÇÃO DE ASSESSORIA	128.500,00
2006	MANUTENÇÃO ADM. DO GABINETE DO PREFEITO	616.000,00
2007	DIVULGAÇÃO INSTITUCIONAL DO EXECUTIVO	100.000,00
2009	MANUTENÇÃO DA GUARDA MUNICIPAL	347.000,00
2010	MANUTENÇÃO DA SECRETARIA DE ADM. E FINANÇAS	2.336.000,00
2011	MANUTENÇÃO DO SETOR DE CONTABILIDADE	245.000,00
2012	ENCARGOS COM PARCELAMENTO DA DÍVIDA	100.000,00
2013	CONTRIBUIÇÃO AO PASEP	450.000,00
2014	MANUTENÇÃO DA SEC. DE AGRICULTURA E MEIO-AMBIENTE	365.000,00
2015	ASSISTÊNCIA TÉCNICA AO PRODUTOR RURAL	42.000,00
2016	CONTRIBUIÇÃO A ENTIDADE	32.000,00
2017	MANUTENÇÃO ADMINIST. DA SEC. MUN. DE EDUCAÇÃO E CULTURA	547.000,00
2018	MANUTENÇÃO DO COFINACIAMENTO ESTADUAL À SAÚDE	171.100,00
2019	MANUTENÇÃO DO PROGRAMA PDDE	13.200,00
2020	MANUTENÇÃO DA MERENDA ESCOLAR - PNAE	152.100,00
2021	MANUTENÇÃO DA CONTROLADORIA GERAL DO MUNICÍPIO	148.000,00
2022	PROGRAMA PRIMEIRA INFANCIA NO SUAS - CRIANÇA FELIZ	203.000,00
2024	MANUTENÇÃO DO SERVIÇO DE CONVIVENCIA E FORTALECIMENTO DE VINCULO - SCFV	92.000,00
2025	MAN. DO TRANSPORTE ESCOLAR ENS. FUNDAMENTAL FUNDEB 30%	583.000,00
2027	MANUTENÇÃO DO FMAS	632.000,00
2028	MANUTENÇÃO DO PNAE 25% EDUCAÇÃO	52.000,00
2029	MANUTENÇÃO DO ENSINO INFANTIL - PRÉ-ESCOLAR - FUNDEB 30%	270.000,00
2030	MANUTENÇÃO DO TRANSPORTE ESCOLAR 25% EDUCAÇÃO	400.000,00
2032	COMEMORAÇÃO DE DATAS CIVIS, FOLCLÓRICAS E RELIGIOSAS	255.000,00
2033	REALIZAÇÃO DE TORNEIOS ESCOLARES	39.000,00
2034	REALIZAÇÃO DE TORNEIOS INTERCOMUNIDADES	16.000,00
2035	MANUTENÇÃO DA SECRETARIA MUNICIPAL DE TURISMO	89.000,00
2036	AÇÕES DE ENFRENTAMENTO AO COVID-19	110.000,00
2037	ENCARGOS COM OS PROFISSIONAIS DA EDUC. BÁSICA - FUNDEB 70%	4.618.370,00
2038	ENCARGOS COM O PESSOAL ADMINISTRATIVO 30%	160.000,00
2039	MAUTENÇÃO DA SECRETARIA DE OBRAS E SERVIÇOS URBANOS	989.000,00
2040	MANUTENÇÃO DE PRAÇAS PÚBLICAS	70.000,00
2041	MANUTENÇÃO DA LIMPEZA PÚBLICA	460.000,00
2042	MANUTENÇÃO DA REDE DE ABASTECIMENTO DE ÁGUA	720.000,00
2043	MANUTENÇÃO DO PROGRAMA DE PRÓTESE DENTÁRIA	65.000,00
2044	MANUT. DA SEC. MUN. DA JUVENTUDE ESPORTE E LAZER	140.000,00
2045	MANUTENÇÃO DO FUNDO MUNICIPAL DE SAÚDE - FMS	1.631.000,00
2046	MANUTENÇÃO DAS AÇÕES DE ATENÇÃO BÁSICA À SAÚDE	1.351.000,00
2047	AÇÕES DE INCENTIVO À SAÚDE BUCAL	258.000,00
2048	AÇÕES DO PROGRAMA DOS AGENTES COMUNITÁRIOS DE SAÚDE - PACS	735.000,00
2049	ESTRATÉGIA DE SAÚDE FAMÍLIA - ESF	504.000,00
2050	PROMOÇÃO DA ASSISTÊNCIA FARMACÊUTICA NA ATENÇÃO BÁSICA	95.000,00
2051	PROGRAMA DE TRANSPORTE FORA DE DOMICÍLIO	30.000,00
2052	MANUTENÇÃO DAS ATIVIDADES DE VACINAÇÃO	90.000,00
2054	AÇÕES DE VIGILÂNCIA SANITÁRIA	326.510,00
2055	MANUT. ADM. DA SEC. DE ASSISTÊNCIA SOCIAL	357.000,00
2056	MANUTENÇÃO DAS AÇÕES DE COMBATE ÀS ENDEMIAS	597.000,00
2059	DISTRIBUIÇÃO DE APARELHO À PESSOA COM DEFICIÊNCIA.	5.000,00
2060	AUXÍLIO FINANCEIRO A FAMÍLIA E CIDAD. NECESSITADOS	10.000,00
2061	MANUTENÇÃO DO CONSELHO TUTELAR	206.000,00
2067	MANUTENÇÃO DO PROG. AUXILIO BRASIL IGDBF	160.000,00
2068	MANUTENÇÃO DO CENTRO DE REFERÊNCIA DA ASSIST. SOCIAL - CRAS	356.000,00
2070	CONCESSÃO DE BOLSAS DE ESTUDOS	60.000,00
2071	IMPLEMENTO TEMPORÁRIO PARA CUSTEIO DA SAÚDE - EMENDAS	300.000,00



PREF. MUNICIPAL DE MILTON BRANDÃO
Centro - CNPJ:01612590/0001-76

Orçamento Programa - Exercício de 2024

Page 2

Lei: , Data:

TABELA EXPLICATIVA - RELAÇÃO DE ATIVIDADES

Código	Discriminação	Valor
	PARLAMENTARES	
2072	MANUTENÇÃO DO DEPARTAMENTO DE AGRIC. E MEIO AMBIENTE	39.000,00
2073	MANUTENÇÃO DA SEC. DE GOVERNO E SEGURANÇA PÚBLICA	132.000,00
2075	MANUTENÇÃO E CONSERVAÇÃO DO MERCADO MUNICIPAL	35.000,00
2076	MANUTENÇÃO DO PROGRAMA SALÁRIO EDUCAÇÃO	167.000,00
2079	MANUTENÇÃO DAS AÇÕES DO PROG. SAÚDE NAS ESCOLAS	60.000,00
2082	MANUTENÇÃO DO ENSINO INFANTIL - CRECHE - FUNDEB 30%	185.000,00
2083	MANUTENÇÃO E RECUPERAÇÃO DE CALÇAMENTO	200.000,00
2084	MANUTENÇÃO DO PROGRAMA SAÚDE DA HORA	93.700,00
2085	AÇÕES DO PROGRAMA NASF	348.000,00
2087	MANUTENÇÃO DA ILUMINAÇÃO PÚBLICA	225.000,00
2088	MANUTENÇÃO DO PROGRAMA NACIONAL DO TRANSPORTE ESCOLAR - PNATE	94.900,00
2089	PROGRAMA ESTADUAL DE TRANSPORTE ESCOLAR - PROETE	55.000,00
2090	MANUTENÇÃO DO ENSINO INFANTIL	56.000,00
2091	MANUTENÇÃO DO ENSINO FUNDAMENTAL	1.272.000,00
2092	AÇÕES DE APOIO A PESSOA IDOSA	26.000,00
2093	MANUTENÇÃO DO FUNDO MUNIC. DOS DIREITOS DA CRIANÇA E DO ADOLESCENTE	20.000,00
2094	MANUTENÇÃO DO FUNDO MUNICIPAL DE SEGURANÇA PÚBLICA	30.000,00
2095	ENCARGOS COM OS PROFISSIONAIS DA EDUC. INFANTIL- CRECHE - FUNDEB 70%	1.249.500,00
2096	MANUTENÇÃO DA SECRETARIA MUNICIPAL DE SAÚDE	231.000,00
2097	PROMOÇÃO DE EVENTOS ARTÍSTICOS E CULTURAIS	45.000,00
2098	MANUTENÇÃO ADM. DA SECRETARIA DE TRANSPORTES	572.000,00
2099	CONFINACIMENTO ESTADUAL DA ASSISTENCIA SOCIAL	60.000,00
2100	MANUTENÇÃO DO SISTEMA MUNICIPAL DE ENSINO - FUNDEF	1.195.000,00
2101	MANUTENÇÃO DE ESTRADAS VICINAIS	270.000,00
2102	ENCARGOS COM PESSOAS CARENTES	115.000,00
2103	MANUTENÇÃO DOS SERVIÇOS FUNERÁRIOS	40.000,00
2104	ASSISTÊNCIA À GESTANTE	40.000,00
2105	MANUTENÇÃO DO ENSINO FUNDAMENTAL 30% - FUNDEB	706.000,00
2112	PROMOÇÕES, RECEPÇÕES E SOLENIDADES	113.000,00
2113	ENCARGOS COM OS PROFISSIONAIS DA EDUC. INFANTIL - PRÉ-ESCOLAR - FUNDEB 70%	1.159.500,00
2115	MANUTENÇÃO DA SECRETARIA DO MEIO AMBIENTE	118.000,00
Total		32.586.880,00

FRANCISCO EVANGELISTA Assinado de forma digital por FRANCISCO
RESENDE:18233600334 EVANGELISTA RESENDE:18233600334
Dados: 2023.11.30 10:20:56 -03'00'

FRANCISCO EVANGELISTA RESENDE
PREFEITO MUNICIPAL
182.336.003-34



PREF. MUNICIPAL DE MILTON BRANDÃO
Centro - CNPJ:01612590/0001-76

Orçamento Programa - Exercício de 2024

TABELA EXPLICATIVA - LEGISLAÇÃO DA RECEITA
(Inc. III, § 1º, Art.2º)

Page 1

Lei: , Data:

Código	Discriminação	Fonte	Legislação
1000.00.0.0.00	RECEITAS CORRENTES.		
1100.00.0.0.00	IMPOSTOS, TAXAS E CONTRIBUIÇÕES DE MELHORIA		
1110.00.0.0.00	IMPOSTOS		
1112.00.0.0.00	IMPOSTOS SOBRE O PATRIMÔNIO		
1112.50.0.0.00	IMPOSTO SOBRE A PROPRIEDADE PREDIAL E TERRITORIAL URBANA		
1112.50.0.1.00	IMPOSTO SOBRE A PROPRIEDADE PREDIAL E TERRITORIAL URBANA - P	500 120	CODIGO TRIBUTÁRIO MUNICIPAL, LEI Nº 027/97 - CF/88, ART. 156, I,II,III.
1112.53.0.0.00	IMPOSTOS SOBRE TRANSMISSÃO "INTER VIVOS" DE BENS IMÓVEIS E D		
1112.53.0.1.00	IMPOSTOS SOBRE TRANSMISSÃO "INTER VIVOS" DE BENS IMÓVEIS E D	500 120	CODIGO TRIBUTÁRIO MUNICIPAL, LEI Nº 027/97 - CF/88, ART. 156, I,II,III.
1113.00.0.0.00	IMPOSTOS SOBRE A RENDA E PROVENTOS DE QUALQUER NATUREZA		
1113.03.0.0.00	IMPOSTO SOBRE A RENDA - RETIDO NA FONTE		
1113.03.1.0.00	IMPOSTO SOBRE A RENDA - RETIDO NA FONTE - TRABALHO		
1113.03.1.1.00	IMPOSTO SOBRE A RENDA - RETIDO NA FONTE - TRABALHO - PRINCIP	500 120	CF - ART.158.INCISO 1
1114.00.0.0.00	IMPOSTOS SOBRE A PRODUÇÃO E CIRCULAÇÃO DE MERCADORIAS E SERV		
1114.51.0.0.00	IMPOSTOS SOBRE SERVIÇOS		
1114.51.1.0.00	IMPOSTO SOBRE SERVIÇOS DE QUALQUER NATUREZA - ISSQN		
1114.51.1.1.00	IMPOSTO SOBRE SERVIÇOS DE QUALQUER NATUREZA - ISSQN - PRINCI	500 120	CODIGO TRIBUTÁRIO MUNICIPAL, LEI Nº 027/97 - CF/88, ART. 156, I,II,III.
1120.00.0.0.00	TAXAS		
1121.00.0.0.00	TAXAS PELO EXERCÍCIO DO PODER DE POLÍCIA		
1121.01.0.0.00	TAXAS DE INSPEÇÃO, CONTROLE E FISCALIZAÇÃO		
1121.01.0.1.00	TAXAS DE INSPEÇÃO, CONTROLE E FISCALIZAÇÃO - PRINCIPAL	500 120	CODIGO TRIBUTÁRIO MUNICIPAL, LEI Nº 027/97
1122.00.0.0.00	TAXAS PELA PRESTAÇÃO DE SERVIÇOS		
1122.01.0.0.00	TAXAS PELA PRESTAÇÃO DE SERVIÇOS EM GERAL		
1122.01.0.1.00	TAXAS PELA PRESTAÇÃO DE SERVIÇOS EM GERAL - PRINCIPAL	500 120	CODIGO TRIBUTÁRIO MUNICIPAL, LEI Nº 027/97
1200.00.0.0.00	CONTRIBUIÇÕES		
1240.00.0.0.00	CONTRIBUIÇÃO PARA O CUSTEIO DO SERVIÇO DE ILUMINAÇÃO PÚBLICA		
1241.00.0.0.00	CONTRIBUIÇÃO PARA O CUSTEIO DO SERVIÇO DE ILUMINAÇÃO PÚBLICA		
1241.50.0.0.00	CONTRIBUIÇÃO PARA O CUSTEIO DO SERVIÇO DE ILUMINAÇÃO PÚBLICA		
1241.50.0.1.00	CONTRIBUIÇÃO PARA O CUSTEIO DO SERVIÇO DE ILUMINAÇÃO PÚBLICA	751 999	CF, ART. 149-A, CODIGO TRIBUTÁRIO MUNICIPAL -

**PREF. MUNICIPAL DE MILTON BRANDÃO**

Centro - CNPJ:01612590/0001-76

Orçamento Programa - Exercício de 2024

TABELA EXPLICATIVA - LEGISLAÇÃO DA RECEITA

(Inc. III, § 1º, Art.2º)

Page 2

Lei: , Data:

Código	Discriminação	Fonte	Legislacao
			ART, 4º, IV.
1300.00.0.0.00	RECEITA PATRIMONIAL		
1320.00.0.0.00	VALORES MOBILIÁRIOS		
1321.00.0.0.00	JUROS E CORREÇÕES MONETÁRIAS		
1321.01.0.0.00	REMUNERAÇÃO DE DEPÓSITOS BANCÁRIOS		
1321.01.0.1.00	REMUNERAÇÃO DE DEPÓSITOS BANCÁRIOS - PRINCIPAL		
1321.01.0.1.01	REMUNERAÇÃO DE DEPÓSITOS BANCÁRIOS - FUS	500 120	CF, Art, 164, § 3º.
1321.01.0.1.02	REMUNERAÇÃO DE DEPÓSITOS BANCÁRIOS - FUNDEB	540 999	CF, Art, 164, § 3º.
1321.01.0.1.03	REMUNERAÇÃO DE DEPÓSITOS BANCÁRIOS - SUS CUSTEIO	600 999	CF, Art, 164, § 3º.
1321.01.0.1.04	REMUNERAÇÃO DE DEPÓSITOS BANCÁRIOS - FNAS/SUAS	660 999	CF, Art, 164, § 3º.
1321.01.0.1.05	REMUNERAÇÃO DE DEPÓSITOS BANCÁRIOS - PNAE	552 999	CF, Art, 164, § 3º.
1321.01.0.1.06	REMUNERAÇÃO DE DEPÓSITOS BANCÁRIOS - PDDE	551 999	CF, Art, 164, § 3º.
1321.01.0.1.07	REMUNERAÇÃO DE DEPÓSITOS BANCÁRIOS - PNATE	553 999	CF, Art, 164, § 3º.
1321.01.0.1.08	REMUNERAÇÃO DE DEPÓSITOS BANCÁRIOS - SUS INVESTIMENTO	500 120	CF, Art, 164, § 3º.
1321.01.0.1.09	REMUNERAÇÃO DE DEPÓSITOS BANCÁRIOS - FMAS REC. PROPRIOS	500 999	
1321.01.0.1.11	REMUNERAÇÃO DE DEPÓSITOS BANCÁRIOS - QSE - SALARIO EDUCAÇÃO	550 999	
1321.01.0.1.13	REMUNERAÇÃO DE DEPÓSITOS BANCÁRIOS - FNDE OUTROS RECURSOS	569 999	CF, Art, 164, § 3º.
1321.01.0.1.14	REMUNERAÇÃO DE DEPÓSITOS BANCÁRIOS - REC. NÃO VINCULADA	500 120	CF, Art, 164, § 3º.
1321.01.0.1.16	REMUNERAÇÃO DE DEPÓSITOS BANCÁRIOS - CONVENIOS ESTADUAIS	621 999	
1321.01.0.1.19	REMUNERAÇÃO DE DEPÓSITOS BANCÁRIOS - FNS	500 120	
1321.01.0.1.20	REMUNERAÇÃO DE DEPÓSITOS BANCÁRIOS - OUTRAS TRANSFERÊNCIAS D	700 999	
1600.00.0.0.00	RECEITA DE SERVIÇOS		
1610.00.0.0.00	SERVIÇOS ADMINISTRATIVOS E COMERCIAIS GERAIS		
1611.00.0.0.00	SERVIÇOS ADMINISTRATIVOS E COMERCIAIS GERAIS		
1611.01.0.0.00	SERVIÇOS ADMINISTRATIVOS E COMERCIAIS GERAIS PRESTADOS POR E		
1611.01.0.1.00	SERVIÇOS ADMINISTRATIVOS E COMERCIAIS GERAIS PRESTADOS POR E	500 120	CODIGO TRIBUTÁRIO MUNICIPAL - ART 2º, I, d.
1700.00.0.0.00	TRANSFERÊNCIAS CORRENTES		
1710.00.0.0.00	TRANSFERÊNCIAS DA UNIÃO E DE SUAS ENTIDADES		

**PREF. MUNICIPAL DE MILTON BRANDÃO**

Centro - CNPJ:01612590/0001-76

Orçamento Programa - Exercício de 2024

TABELA EXPLICATIVA - LEGISLAÇÃO DA RECEITA

(Inc. III, § 1º, Art.2º)

Page 3

Lei: , Data:

Código	Discriminação	Fonte	Legislacao
1711.00.0.0.00	TRANSFERÊNCIAS DECORRENTES DE PARTICIPAÇÃO NA RECEITA DA UNI		
1711.51.0.0.00	COTA-PARTE DO FUNDO DE PARTICIPAÇÃO DOS MUNICÍPIOS - FPM		
1711.51.1.0.00	COTA-PARTE DO FUNDO DE PARTICIPAÇÃO DOS MUNICÍPIOS - COTA ME		
1711.51.1.1.00	COTA-PARTE DO FUNDO DE PARTICIPAÇÃO DOS MUNICÍPIOS - COTA ME	500 120	CF, Art, 159, I, b.
1711.51.2.0.00	COTA-PARTE DO FUNDO DE PARTICIPAÇÃO DOS MUNICÍPIOS - COTAS E		
1711.51.2.1.00	COTA-PARTE DO FUNDO DE PARTICIPAÇÃO DOS MUNICÍPIOS - COTAS E	500 120	CF, Art, 159, I, d.
1711.52.0.0.00	COTA-PARTE DO IMPOSTO SOBRE A PROPRIEDADE TERRITORIAL RURAL		
1711.52.0.1.00	COTA-PARTE DO IMPOSTO SOBRE A PROPRIEDADE TERRITORIAL RURAL	500 120	CF, Art, 153.
1712.00.0.0.00	TRANSFERÊNCIAS DAS COMPENSAÇÕES FINANCEIRAS PELA EXPLORAÇÃO		
1712.52.0.0.00	COTA-PARTE DA COMPENSAÇÃO FINANCEIRA PELA PRODUÇÃO DE PETRÓL		
1712.52.4.0.00	COTA-PARTE DO FUNDO ESPECIAL DO PETRÓLEO - FEP		
1712.52.4.1.00	COTA-PARTE DO FUNDO ESPECIAL DO PETRÓLEO - FEP - PRINCIPAL	500 120	Lei Federal nº 7.525/86, Art. 6º, Lei Federal Nº 7.990/89, Art. 8º.
1713.00.0.0.00	TRANSFERÊNCIAS DE RECURSOS DO SISTEMA ÚNICO DE SAÚDE - SUS		
1713.50.0.0.00	TRANSFERÊNCIAS DE RECURSOS DO SISTEMA ÚNICO DE SAÚDE - SUS -		
1713.50.1.0.00	TRANSFERÊNCIAS DE RECURSOS DO BLOCO DE MANUTENÇÃO DAS AÇÕES		
1713.50.1.1.00	TRANSFERÊNCIAS DE RECURSOS DO BLOCO DE MANUTENÇÃO DAS AÇÕES		
1713.50.1.1.01	FNS - INCENTIVO FINANCEIRO DA APS - CAPITAÇÃO PONDERADA	600 999	Portaria GM/MS nº 3947/2017
1713.50.1.1.03	FNS - PROGRAMA AGENTES COMUNITÁRIOS DE SAÚDE - ACS	600 999	Portaria GM/MS nº 204/2007 e Portaria GM/MS nº 978/2012
1713.50.1.1.07	FNS - INCENTIVO FINANCEIRO DA APS - DESEMPENHO	600 999	
1713.50.1.1.08	FNS - INCENTIVO PARA AÇÕES ESTRATÉGICAS	600 999	
1713.50.1.1.09	FNS - IMPLEMENTAÇÃO DE POLÍTICAS DE PROMOÇÃO DA EQUIDADE EM	600 999	
1713.50.1.1.10	FNS - VIGILÂNCIA EM SAÚDE	600 999	
1713.50.1.1.11	FNS - ESTRUTURAÇÃO DA REDE DE SERVIÇOS DE ATENÇÃO PRIMÁRIA	600 999	
1713.50.1.1.12	FNS - CV19 - CORONAVIRUS (COVID-19)	602 999	
1713.50.3.0.00	TRANSFERÊNCIAS DE RECURSOS DO BLOCO DE MANUTENÇÃO DAS AÇÕES		
1713.50.3.1.00	TRANSFERÊNCIAS DE RECURSOS DO BLOCO DE MANUTENÇÃO DAS AÇÕES		
1713.50.3.1.01	FNS - EXECUÇÃO DE AÇÕES DE VIGILANCIA SANITÁRIA	600 999	Portaria GM/MS nº 204/2007 e Portaria GM/MS nº 2393/2013.
1713.50.3.1.02	FNS - AGENTES DE COMBATE A ENDEMIAS	600 999	Portaria GM/MS nº 1939/2015.



PREF. MUNICIPAL DE MILTON BRANDÃO
Centro - CNPJ:01612590/0001-76

Orçamento Programa - Exercício de 2024

TABELA EXPLICATIVA - LEGISLAÇÃO DA RECEITA
(Inc. III, § 1º, Art.2º)

Page 4
Lei: , Data:

Codigo	Discriminação	Fonte	Legislacao
1713.50.4.0.00	TRANSFERÊNCIAS DE RECURSOS DO BLOCO DE MANUTENÇÃO DAS AÇÕES		
1713.50.4.1.00	TRANSFERÊNCIAS DE RECURSOS DO BLOCO DE MANUTENÇÃO DAS AÇÕES		
1713.50.4.1.01	FNS - ASSISTENCIA FARMACEUTICA	600 999	Portaria GM/MS n° 1658/2016.
1713.50.5.0.00	TRANSFERÊNCIAS DE RECURSOS DO BLOCO DE MANUTENÇÃO DAS AÇÕES		
1713.50.5.1.00	TRANSFERÊNCIAS DE RECURSOS DO BLOCO DE MANUTENÇÃO DAS AÇÕES		
1713.50.5.1.01	FNS - FORMAÇÃO DE PROFISSIONAIS TÉCNICOS DE SAÚDE	600 999	
1713.99.0.0.00	OUTRAS TRANSFERÊNCIAS DE RECURSOS DO SISTEMA ÚNICO DE SAÚDE		
1713.99.0.1.00	OUTRAS TRANSFERÊNCIAS DE RECURSOS DO SISTEMA ÚNICO DE SAÚDE		
1713.99.0.1.01	FNS - RECURSOS DESTINADOS AO COMBATE AO COVID-19	632 999	Portaria GM/MS n° 204/2007 e Portaria GM/MS n° 978/2012.
1713.99.0.1.02	FNS - INCREMENTO TEMPORÁRIO AO CUSTEIO - APS	600 999	Portaria GM/MS n° 204/2007 e Portaria GM/MS n° 978/2012.
1714.00.0.0.00	TRANSFERÊNCIAS DE RECURSOS DO FUNDO NACIONAL DO DESENVOLVIME		
1714.50.0.0.00	TRANSFERÊNCIAS DO SALÁRIO-EDUCAÇÃO		
1714.50.0.1.00	TRANSFERÊNCIAS DO SALÁRIO-EDUCAÇÃO - PRINCIPAL	550 999	CF, Art. 212, § 5º, Lei Federal n° 9424/96. Art. 15, § 1º, II e Lei Federal n° 9766,98.
1714.51.0.0.00	TRANSFERÊNCIAS DIRETAS DO FNDE REFERENTES AO PROGRAMA DINHEI		
1714.51.0.1.00	TRANSFERÊNCIAS DIRETAS DO FNDE REFERENTES AO PROGRAMA DINHEI	551 999	Lei Federal n° 11.113/2020.
1714.52.0.0.00	TRANSFERÊNCIAS REFERENTES AO PROGRAMA NACIONAL DE ALIMENTAÇÃ		
1714.52.0.1.00	TRANSFERÊNCIAS REFERENTES AO PROGRAMA NACIONAL DE ALIMENTAÇÃ	552 999	Lei Federal n° 11.113/2020, Resolução/CD/FNDE n° 038/2009.
1714.53.0.0.00	TRANSFERÊNCIAS REFERENTES AO PROGRAMA NACIONAL DE APOIO AO T		
1714.53.0.1.00	TRANSFERÊNCIAS REFERENTES AO PROGRAMA NACIONAL DE APOIO AO T	553 999	Lei Federal n° 10.880/2004.
1714.99.0.0.00	OUTRAS TRANSFERÊNCIAS DIRETAS DO FUNDO NACIONAL DO DESENVOLV		
1714.99.0.1.00	OUTRAS TRANSFERÊNCIAS DIRETAS DO FUNDO NACIONAL DO DESENVOLV		
1714.99.0.1.01	FNDE -OUTRAS TRANSF. DIRETAS DO FUNDO NACIONAL DO DESENVOL	569 999	Lei Federal n° 11.497/2009
1715.00.0.0.00	TRANSFERÊNCIAS DE RECURSOS DE COMPLEMENTAÇÃO DA UNIÃO AO FUN		
1715.50.0.0.00	TRANSFERÊNCIAS DE RECURSOS DE COMPLEMENTAÇÃO DA UNIÃO AO FUN		
1715.50.0.1.00	TRANSFERÊNCIAS DE RECURSOS DE COMPLEMENTAÇÃO DA UNIÃO AO FUN		
1715.50.0.1.01	TRANSFERÊNCIAS DE RECURSOS DE COMPLEMENTAÇÃO DA UNIÃO VAAT	542 999	Lei Federal n° 14.113/2020



PREF. MUNICIPAL DE MILTON BRANDÃO
Centro - CNPJ:01612590/0001-76

Orçamento Programa - Exercício de 2024

TABELA EXPLICATIVA - LEGISLAÇÃO DA RECEITA
(Inc. III, § 1º, Art.2º)

Page 5
Lei: , Data:

Codigo	Discriminação	Fonte	Legislacao
1715.51.0.0.00	TRANSFERÊNCIAS DE RECURSOS DE COMPLEMENTAÇÃO DA UNIÃO AO FUN		
1715.51.0.1.00	TRANSFERÊNCIAS DE RECURSOS DE COMPLEMENTAÇÃO DA UNIÃO AO FUN		
1715.51.0.1.01	TRANSF. DE RECUR DE COMPLEMENTAÇÃO DA UNIÃO AO FUNDEB - VAAF	541 999	Lei Federal n° 14.113/2020
1716.00.0.0.00	TRANSFERÊNCIAS DE RECURSOS DO FUNDO NACIONAL DE ASSISTÊNCIA		
1716.50.0.0.00	TRANSFERÊNCIAS DE RECURSOS DO FUNDO NACIONAL DE ASSISTÊNCIA		
1716.50.0.1.00	TRANSFERÊNCIAS DE RECURSOS DO FUNDO NACIONAL DE ASSISTÊNCIA		
1716.50.0.1.01	TRANSFERÊNCIAS DE RECURSOS DO FNAS - CRIANÇA FELIZ	660 999	Resolução Decreto n° 8.869/2016
1716.50.0.1.02	TRANSFERÊNCIAS DE RECURSOS DO FNAS - SCFV	660 999	Resolução CNAS n° 33/2012.
1716.50.0.1.03	TRANSFERÊNCIAS DE RECURSOS DO FNAS - PISO BÁSICO FIXO - PSB	660 999	Resolução CNAS n° 33/2012.
1716.50.0.1.04	TRANSFERÊNCIAS DE RECURSOS DO FNAS - IGD-PAB	660 999	Resolução CNAS n° 33/2012.
1716.50.0.1.05	TRANSFERÊNCIAS DE RECURSOS DO FNAS - IGD SUAS	660 999	Resolução CNAS n° 33/2012.
1716.50.0.1.06	OUTRAS TRANSFERÊNCIAS DE RECURSOS DO FNAS	660 999	Resolução CNAS n° 33/2012.
1716.50.0.1.08	TRANSFERÊNCIAS DE RECURSOS DO FNAS -PISO BÁSICO VARIÁVEL III	660 999	
1717.00.0.0.00	TRANSFERÊNCIAS DE CONVÊNIO DA UNIÃO E DE SUAS ENTIDADES		
1717.50.0.0.00	TRANSFERÊNCIAS DE CONVÊNIO DA UNIÃO PARA O SISTEMA ÚNICO DE		
1717.50.0.1.00	TRANSFERÊNCIAS DE CONVÊNIO DA UNIÃO PARA O SISTEMA ÚNICO DE	600 999	Resolução CNAS n° 33/2012.
1717.99.0.0.00	OUTRAS TRANSFERÊNCIAS DE CONVÊNIO DA UNIÃO E DE SUAS ENTIDA		
1717.99.0.1.00	OUTRAS TRANSFERÊNCIAS DE CONVÊNIO DA UNIÃO E DE SUAS ENTIDA	700 999	Resolução CNAS n° 33/2012.
1719.00.0.0.00	OUTRAS TRANSFERÊNCIAS DE RECURSOS DA UNIÃO E DE SUAS ENTIDAD		
1719.56.0.0.00	TRANSFERÊNCIAS DECORRENTES DE DECISÃO JUDICIAL (PRECATÓRIOS)		
1719.56.0.1.00	TRANSFERÊNCIAS DECORRENTES DE DECISÃO JUDICIAL (PRECATÓRIOS)	544 999	Resolução CNAS n° 33/2012.
1719.57.0.0.00	TRANSFERÊNCIA ESPECIAL DA UNIÃO		
1719.57.0.1.00	TRANSFERÊNCIA ESPECIAL DA UNIÃO - PRINCIPAL	706 999	Resolução CNAS n° 33/2012.
1719.99.0.0.00	OUTRAS TRANSFERÊNCIAS DE RECURSOS DA UNIÃO E DE SUAS ENTIDAD		
1719.99.0.1.00	OUTRAS TRANSFERÊNCIAS DE RECURSOS DA UNIÃO E DE SUAS ENTIDAD	500 120	Resolução CNAS n° 33/2012.
1720.00.0.0.00	TRANSFERÊNCIAS DOS ESTADOS E DO DISTRITO FEDERAL E DE SUAS E		
1721.00.0.0.00	PARTICIPAÇÃO NA RECEITA DOS ESTADOS E DISTRITO FEDERAL		
1721.50.0.0.00	COTA-PARTE DO ICMS		

**PREF. MUNICIPAL DE MILTON BRANDÃO**

Centro - CNPJ:01612590/0001-76

Orçamento Programa - Exercício de 2024

TABELA EXPLICATIVA - LEGISLAÇÃO DA RECEITA

(Inc. III, § 1º, Art.2º)

Page 6

Lei: , Data:

Código	Discriminação	Fonte	Legislacao
1721.50.0.1.00	COTA-PARTE DO ICMS - PRINCIPAL	500 120	Constituição Estadual - Art. 158, Inciso IV.
1721.51.0.0.00	COTA-PARTE DO IPVA		
1721.51.0.1.00	COTA-PARTE DO IPVA - PRINCIPAL	500 120	Constituição Estadual - Art. 158, Inciso III.
1721.52.0.0.00	COTA-PARTE DO IPI - MUNICÍPIOS		
1721.52.0.1.00	COTA-PARTE DO IPI - MUNICÍPIOS - PRINCIPAL	500 120	Constituição Estadual - Art. 153, § 3.
1721.53.0.0.00	COTA-PARTE DA CONTRIBUIÇÃO DE INTERVENÇÃO NO DOMÍNIO ECONÔMI		
1721.53.0.1.00	COTA-PARTE DA CONTRIBUIÇÃO DE INTERVENÇÃO NO DOMÍNIO ECONÔMI	500 120	Lei Federal nº 10.336/2001.
1723.00.0.0.00	TRANSFERÊNCIAS DE RECURSOS DO SISTEMA ÚNICO DE SAÚDE - SUS		
1723.50.0.0.00	TRANSFERÊNCIAS DE RECURSOS DO SISTEMA ÚNICO DE SAÚDE - SUS		
1723.50.0.1.00	TRANSFERÊNCIAS DE RECURSOS DO SISTEMA ÚNICO DE SAÚDE - SUS -		
1723.50.0.1.01	TRANSFERÊNCIAS DE REC. DO CONFINANCIAMENTO ESTADUAL DA SAÚDE	621 999	Lei Federal nº 10.336/2001.
1724.00.0.0.00	TRANSFERÊNCIAS DE CONVÊNIO DOS ESTADOS E DF E DE SUAS ENTID		
1724.51.0.0.00	TRANSFERÊNCIAS DE CONVÊNIO DOS ESTADOS DESTINADAS A PROGRAM		
1724.51.0.1.00	TRANSFERÊNCIAS DE CONVÊNIO DOS ESTADOS DESTINADAS A PROGRAM	576 999	Lei Federal nº 10.336/2001.
1729.00.0.0.00	OUTRAS TRANSFERÊNCIAS DOS ESTADOS E DISTRITO FEDERAL		
1729.51.0.0.00	TRANSFERÊNCIAS DE ESTADOS DESTINADAS À ASSISTÊNCIA SOCIAL		
1729.51.0.1.00	TRANSFERÊNCIAS DE ESTADOS DESTINADAS À ASSISTÊNCIA SOCIAL -		
1729.51.0.1.01	TRANSF. DE ESTADOS DESTINADAS À ASSISTÊNCIA SOCIAL	661 999	Resolução N° 01/2018 - CIP/PI.
1750.00.0.0.00	TRANSFERÊNCIAS DE OUTRAS INSTITUIÇÕES PÚBLICAS		
1751.00.0.0.00	TRANSFERÊNCIAS DE RECURSOS DO FUNDO DE MANUTENÇÃO E DESENVOL		
1751.50.0.0.00	TRANSFERÊNCIAS DE RECURSOS DO FUNDO DE MANUTENÇÃO E DESENVOL		
1751.50.0.1.00	TRANSFERÊNCIAS DE RECURSOS DO FUNDO DE MANUTENÇÃO E DESENVOL		
1751.50.0.1.01	TRANSFERÊNCIAS DE RECURSOS DO FUNDEB - PRINCIPAL	540 999	Lei Federal nº 14.113/2020
1900.00.0.0.00	OUTRAS RECEITAS CORRENTES		
1990.00.0.0.00	DEMAIS RECEITAS CORRENTES		
1999.00.0.0.00	OUTRAS RECEITAS CORRENTES		
1999.99.0.0.00	OUTRAS RECEITAS		
1999.99.2.0.00	OUTRAS RECEITAS NÃO ARRECADADAS E NÃO PROJETADAS PELA RFB -		

**PREF. MUNICIPAL DE MILTON BRANDÃO**

Centro - CNPJ:01612590/0001-76

Orçamento Programa - Exercício de 2024

TABELA EXPLICATIVA - LEGISLAÇÃO DA RECEITA

(Inc. III, § 1º, Art.2º)

Page 7

Lei: , Data:

Código	Discriminação	Fonte	Legislacao
1999.99.2.1.00	OUTRAS RECEITAS NÃO ARRECADADAS E NÃO PROJETADAS PELA RFB -	500 120	Lei Federal nº 11.494/2007.
2000.00.0.0.00	RECEITAS DE CAPITAL		
2400.00.0.0.00	TRANSFERÊNCIAS DE CAPITAL		
2410.00.0.0.00	TRANSFERÊNCIAS DA UNIÃO E DE SUAS ENTIDADES		
2411.00.0.0.00	TRANSFERÊNCIAS DE RECURSOS DO SISTEMA ÚNICO DE SAÚDE - SUS		
2411.51.0.0.00	TRANSFERÊNCIAS DE RECURSOS DO SISTEMA ÚNICO DE SAÚDE - SUS -		
2411.51.1.0.00	TRANSFERÊNCIAS DE RECURSOS DO BLOCO DE ESTRUTURAÇÃO DA REDE		
2411.51.1.1.00	TRANSFERÊNCIAS DE RECURSOS DO BLOCO DE ESTRUTURAÇÃO DA REDE	601 999	Lei Federal nº 4.320/1964. Art. 11, § 2º
2412.00.0.0.00	TRANSFERÊNCIAS DE RECURSOS DO FUNDO NACIONAL DO DESENVOLVIME		
2412.50.0.0.00	TRANSFERÊNCIAS DE RECURSOS DESTINADOS A PROGRAMAS DE EDUCAÇÃO		
2412.50.9.0.00	OUTRAS TRANSFERÊNCIAS DESTINADAS A PROGRAMAS DE EDUCAÇÃO		
2412.50.9.1.00	OUTRAS TRANSFERÊNCIAS DESTINADAS A PROGRAMAS DE EDUCAÇÃO - P	500 200	Lei Federal nº 4.320/1964. Art. 11, § 2º
2414.00.0.0.00	TRANSFERÊNCIAS DE CONVÊNIO DA UNIÃO E DE SUAS ENTIDADES		
2414.99.0.0.00	OUTRAS TRANSFERÊNCIAS DE CONVÊNIO DA UNIÃO E DE SUAS ENTIDA		
2414.99.0.1.00	OUTRAS TRANSFERÊNCIAS DE CONVÊNIO DA UNIÃO E DE SUAS ENTIDA	700 999	Lei Federal nº 4.320/1964. Art. 11, § 2º
2420.00.0.0.00	TRANSFERÊNCIAS DOS ESTADOS E DO DISTRITO FEDERAL E DE SUAS E		
2422.00.0.0.00	TRANSFERÊNCIAS DE CONVÊNIO DOS ESTADOS E DF E DE SUAS ENTID		
2422.52.0.0.00	TRANSFERÊNCIAS DE CONVÊNIO DOS ESTADOS DESTINADAS A PROGRAM		
2422.52.0.1.00	TRANSFERÊNCIAS DE CONVÊNIO DOS ESTADOS DESTINADAS A PROGRAM	500 120	Lei Federal nº 4.320/1964. Art. 11, § 2º
2422.99.0.0.00	OUTRAS TRANSFERÊNCIAS DE CONVÊNIO DOS ESTADOS E DF E DE SUA		
2422.99.0.1.00	OUTRAS TRANSFERÊNCIAS DE CONVÊNIO DOS ESTADOS E DF E DE SUA	500 200	Lei Federal nº 4.320/1964. Art. 11, § 2º
9000.00.0.0.00	(R) DEDUÇÕES DA RECEITA		
9500.00.0.0.00	(R) DEDUÇÕES DO FUNDEB		
9510.00.0.0.00	(R) DEDUÇÕES DO FUNDEB	500 120	Lei Federal nº 4.320/1964. Art. 11, § 2º

FRANCISCO EVANGELISTA RESENDE:18233600334

Assinado de forma digital por FRANCISCO EVANGELISTA RESENDE:18233600334

Data: 2023.11.30 10:22:42 -03'00'

FRANCISCO EVANGELISTA RESENDE
PREFEITO MUNICIPAL
182.336.003-34