



ESTADO DO PIAUÍ
PREFEITURA MUNICIPAL DE MILTON BRANDÃO

CNPJ: 01.612.590/0001 —76
Rua José Martins, Nº 643 - Centro CEP: 64.253 — 000
Email: pmmbrandao@hotmail.com
Fone: (0xx86)3281-0064

LEI Nº 162/2021

MILTON BRANDÃO-PI, 18 DE NOVEMBRO DE 2021.

ESTIMA A RECEITA E FIXA AS DESPESAS NO
MUNICÍPIO DE MILTON BRANDÃO PARA O
EXERCÍCIO DE 2022.

O PREFEITO MUNICIPAL DE MILTON BRANDÃO — PI, usando de suas atribuições que lhe são conferidas pela Constituição Federal e pela Lei Orgânica deste Município, FAZ SABER que a Câmara Municipal aprovou e ele sanciona a seguinte Lei.

DOS ORÇAMENTOS FISCAL E DA SEGURIDADE SOCIAL

Art. 1º - Esta Lei estima a receita e fixa a despesa do município de Milton Brandão, para o exercício financeiro de 2022, em R\$ 33.153.270,00 (trinta e três milhões, cento e cinquenta e três mil, duzentos e setenta reais), nos termos do art. 165, §5º, da Constituição Federal, da Lei Complementar nº 101/00 e da Lei de Diretrizes Orçamentárias para o exercício de 2022.

- I. O Orçamento Fiscal referente ao Poder Executivo e o Poder Legislativo do Município, seus fundos, órgãos e entidades da administração direta e indireta, inclusive fundações mantidas e instituídas pelo poder público no valor de R\$ 26.852.270,00 (vinte e seis milhões, oitocentos e cinquenta e dois mil, duzentos e setenta reais);
- II. O Orçamento da Seguridade Social, abrangendo todas as entidades e órgãos a ela vinculados, da administração direta e indireta, bem como os fundos e fundações instituídos e mantidos pelo poder público no valor de R\$ 6.301.000,00 (seis milhões e trezentos e um mil reais).

Art. 2º - Integram a Lei do Orçamento segundo o art. 2º § 1º da Lei nº 4320 de 17 de março de 1964, os seguintes anexos:

- I. Sumário geral da receita por fontes e da despesa por funções do Governo;
- II. Quadro demonstrativo da Receita e da Despesa segundo as Categorias Econômicas, na forma do Anexo I;
- III. Quadro discriminativo da receita por fontes e respectiva legislação;
- IV. Quadro das dotações por órgãos do Governo e da Administração.



ESTADO DO PIAUÍ
PREFEITURA MUNICIPAL DE MILTON BRANDÃO

CNPJ: 01.612.590/0001 - 76
Rua José Martins, Nº 643 - Centro CEP: 64.253 - 000
Email: pmmbrandao@hotmail.com
Fone: (0xx86)3281-0064

CAPÍTULO I

SEÇÃO I

ESTIMATIVA DA RECEITA

Art.3º - A Receita total é estimada em R\$ 33.153.270,00 (trinta e três milhões, cento e cinquenta e três mil, duzentos e setenta reais), e serão realizadas mediante a arrecadação de tributos, outras receitas correntes e de capital, na forma da legislação em vigor, discriminada nos quadros anexos com os seguintes desdobramentos:

RECEITAS CORRENTES		
Impostos, Taxas e Contribuições de Melhorias	R\$	33.829.150,00
Contribuição	R\$	639.000,00
Receita Patrimonial	R\$	155.000,00
Receita de Serviços	R\$	46.000,00
Transferências Correntes	R\$	5.500,00
Outras Transferências Correntes	R\$	32.977.150,00
(R) DEDUÇÕES FUNDEB	R\$	6.500,00
RECEITAS DE CAPITAL	R\$	-2.309.700,00
Transferências de Capital	R\$	1.633.820,00
TOTAL DA RECEITA	R\$	33.153.270,00

SEÇÃO II

DA FIXAÇÃO DA DESPESA

Art. 4º - O Valor total da fixação da despesa é igual ao da previsão da Receita, cumprida assim, o Princípio do Equilíbrio Orçamentário, a qual será realizada segundo a apresentação dos anexos integrantes desta Lei, obedecendo à classificação institucional, funcional-pragmática, distribuídas da seguinte maneira:

I. DESPESA POR CLASSIFICAÇÃO INSTITUCIONAL

01.01	CÂMARA MUNICIPAL	R\$	823.500,00
02.01	GABINETE DO PREFEITO	R\$	532.000,00
02.02	SECRETARIA MUNICIPAL DE ADMINISTRAÇÃO E FINANÇAS	R\$	2.513.000,00
02.03	SECRETARIA MUNICIPAL DE AGRICULTURA E MEIO-AMBIENTE	R\$	271.000,00
02.04	SECRETARIA MUNICIPAL DE EDUCAÇÃO E CULTURA	R\$	18.742.270,00
02.05	SECRETARIA DE OBRAS E INFRA-ESTRUTURA	R\$	2.807.500,00
02.06	SECRETARIA MUNICIPAL DE SAÚDE	R\$	81.000,00



ESTADO DO PIAUÍ
PREFEITURA MUNICIPAL DE MILTON BRANDÃO

CNPJ: 01.612.590/0001 - 76
Rua José Martins, Nº 643 - Centro CEP: 64.253 - 000
Email: pmmbrandao@hotmail.com
Fone: (0xx86)3281-0064

02.07	SECRETARIA MUNICIPAL DE ASSISTÊNCIA SOCIAL	R\$	1.597.000,00
02.09	SECRETARIA MUNICIPAL DE JUVENTUDE ESPORTE E LAZER	R\$	262.500,00
02.11	FUNDO MUNICIPAL DE SAÚDE - FMS	R\$	4.603.000,00
02.12	SECRETARIA DE GOVERNO E SEGURANÇA PÚBLICA	R\$	279.500,00
02.14	CONTROLADORIA GERAL DO MUNICÍPIO	R\$	106.000,00
02.15	FUNDO MUNIC. DOS DIREITOS DA CRIANÇA E DO ADOLESCENTE	R\$	20.000,00
02.16	FUNDO MUNICIPAL DE SEGURANÇA PÚBLICA - FUMSEP	R\$	14.000,00
02.17	SECRETARIA DE TRANSPORTE - SETRANS	R\$	240.000,00
90.90	RESERVA DE CONTINGÊNCIA	R\$	261.000,00
	TOTAL GERAL	R\$	33.153.270,00

II - DESPESA POR FUNÇÃO DE GOVERNO .

01 - LEGISLATIVA	R\$	823.500,00
04 - ADMINISTRAÇÃO	R\$	4.356.000,00
06 - SEGURANÇA PÚBLICA	R\$	231.000,00
08 - ASSISTÊNCIA SOCIAL	R\$	1.617.000,00
10 - SAÚDE	R\$	4.684.000,00
12 - EDUCAÇÃO	R\$	18.612.270,00
13 - CULTURA	R\$	130.000,00
15 - URBANISMO	R\$	1.085.500,00
16 - HABITAÇÃO	R\$	10.000,00
17 - SANEAMENTO	R\$	501.000,00
18 - GESTÃO AMBIENTAL	R\$	39.000,00
20 - AGRICULTURA	R\$	87.000,00
23 - COMERCIO E SERVIÇOS	R\$	29.000,00
25 - ENERGIA	R\$	212.000,00
26 - TRANSPORTES	R\$	240.000,00
27 - DESPORTO E LAZER	R\$	115.000,00
28 - ENCARGOS ESPECIAIS	R\$	120.000,00
99 - RESERVA DE CONTIGÊNCIA	R\$	261.000,00
TOTAL GERAL	R\$	33.153.270,00

Art. 5º - Na hipótese de não utilização da reserva de contingência nos fins previsto no art. 5º, inciso III, alínea "b" da Lei Complementar Federal nº 101, de 04 de maio de 2000, até 31 de agosto de 2022, a dotação correspondente poderá ser anulada para abertura de créditos adicionais.

CAPÍTULO II

DAS AUTORIZAÇÕES DO PODER EXECUTIVO

Art. 6º - Fica o Poder Executivo autorizado, durante o exercício de 2022:



ESTADO DO PIAUÍ
PREFEITURA MUNICIPAL DE MILTON BRANDÃO

CNPJ: 01.612.590/0001 – 76
Rua José Martins, Nº 643 - Centro CEP: 64.253 – 000
Email: pmmbandao@hotmail.com
Fone: (0xx86)3281-0064

- I. Abrir Créditos Adicionais Suplementares com recursos provenientes de superávit financeiro, excesso de arrecadação nos termos do artigo 43, § 1º, inciso I, da Lei Federal nº 4.320, de 17 de março de 1964.
- II. Abrir Créditos Adicionais Suplementares até o limite de 30% (trinta por cento) do total da despesa fixadas na presente Lei, com recursos resultantes de anulação parcial ou total de dotações, observando o disposto no art. 43, § 1º, inciso III, da Lei Federal nº 4.320, de 17 de março de 1964.

Art. 7º - Durante a execução do Orçamento fica o Poder Executivo autorizado a realizar Operações de Crédito por Antecipação da Receita até o limite de 7% (sete por cento) do total da receita corrente líquida.

Art. 8º - Esta Lei entrará em vigor no dia primeiro de janeiro de 2022, revogadas as disposições em contrário.

Gabinete do Prefeito Municipal de Milton Brandão, 30 de agosto de 2021.

FRANCISCO EVANGELISTA RESENDE
Prefeito Municipal



PREF. MUNICIPAL DE MILTON BRANDÃO

Centro

01612590/0001-76

Exercício: 2022

DESPESA ORÇADA POR FUNÇÃO

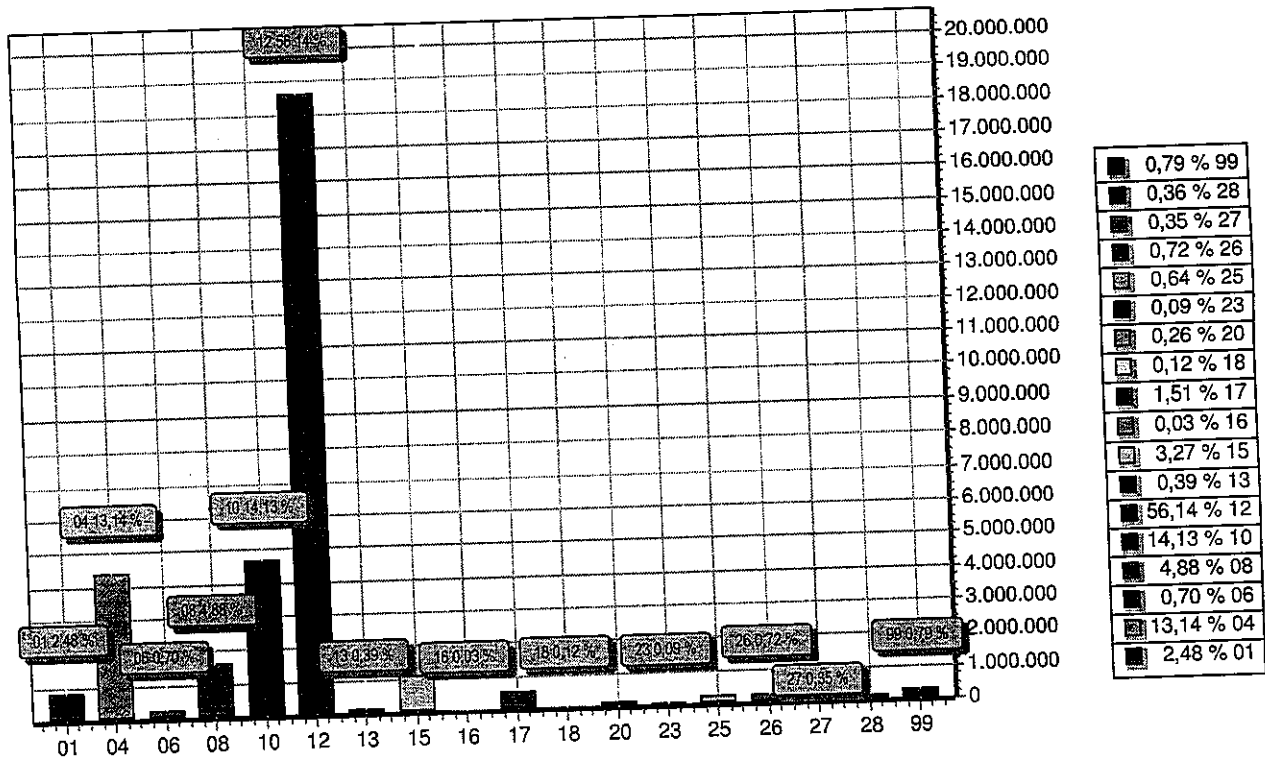

FUNÇÃO	DOTAÇÃO
01 Legislativa	823.500,00
04 Administração	4.356.000,00
06 Segurança Pública	231.000,00
08 Assistência Social	1.617.000,00
10 Saúde	4.684.000,00
12 Educação	18.612.270,00
13 Cultura	130.000,00
15 Urbanismo	1.085.500,00
16 Habitação	10.000,00
17 Saneamento	501.000,00
18 Gestão Ambiental	39.000,00
20 Agricultura	87.000,00
23 Comércio e Serviços	29.000,00
25 Energia	212.000,00
26 Transporte	240.000,00
27 Desporto e Lazer	115.000,00
28 Encargos Especiais	120.000,00
99 Reserva de Contingência	261.000,00
TOTAL	33.153.270,00



PREF. MUNICIPAL DE MILTON BRANDÃO

Centro

01612590/0001-76

Exercício: 2022

DESPESA ORÇADA POR FUNÇÃO

FRANCISCO EVANGELISTA RESENDE
PREFEITO MUNICIPAL
182.336.003-34



PREF. MUNICIPAL DE MILTON BRANDÃO

Centro

01612590/0001-76

Exercício: 2022

DESPESA ORÇADA POR GRUPO

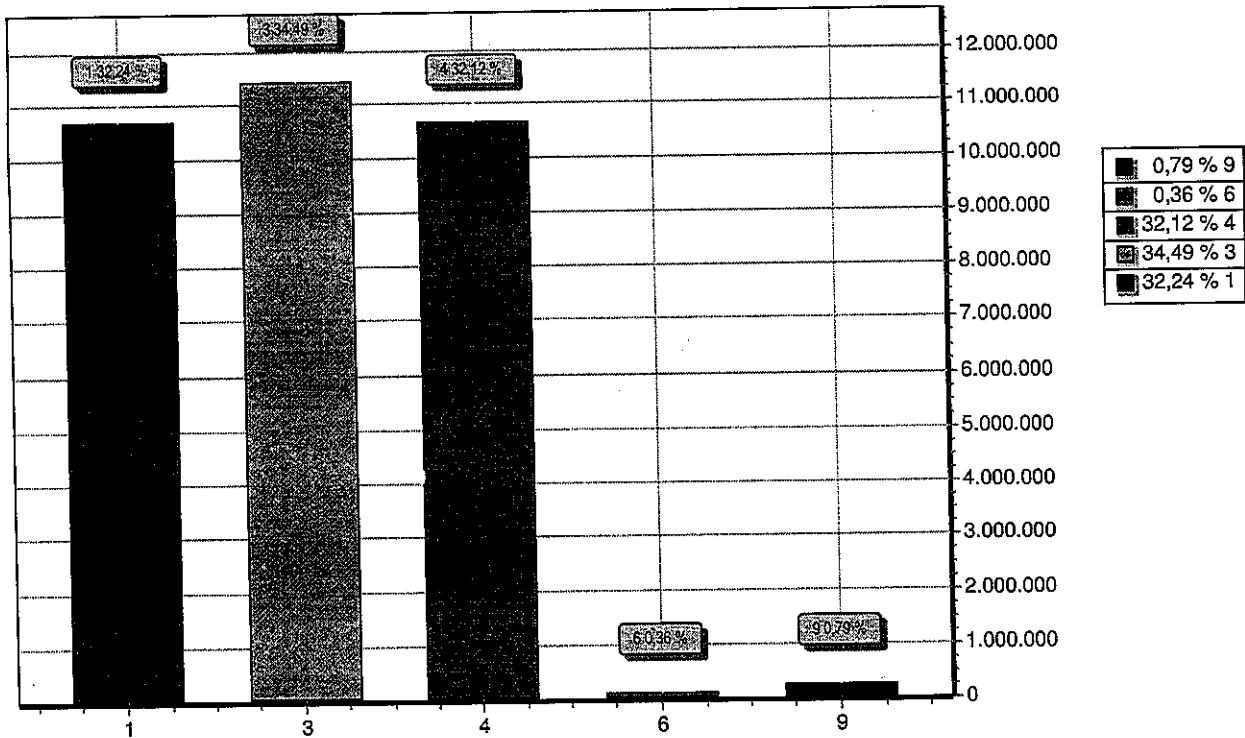

GRUPO		DOTAÇÃO
1	PESSOAL E ENCARGOS SOCIAIS	10.690.000,00
3	OUTRAS DESPESAS CORRENTES	11.434.000,00
4	INVESTIMENTOS	10.648.270,00
6	AMORTIZAÇÃO DA DÍVIDA	120.000,00
9	RESERVA DE CONTINGENCIA	261.000,00
TOTAL		33.153.270,00

FRANCISCO EVANGELISTA RESENDE
PREFEITO MUNICIPAL
182.336.003-34



PREF. MUNICIPAL DE MILTON BRANDÃO

Centro

01612590/0001-76

Exercício: 2022

RECEITA PREVISTA

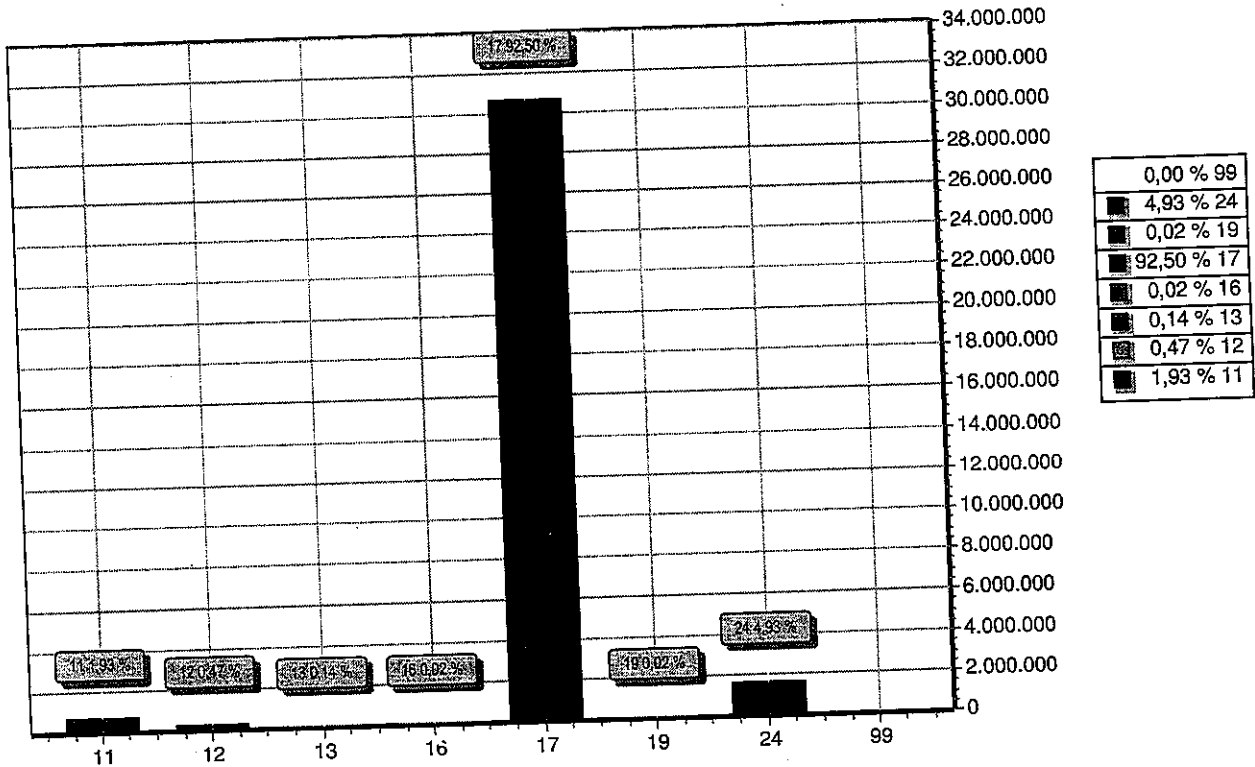

CODIGO		PREVISTO
11	IMPOSTOS, TAXAS E CONTRIBUIÇÕES DE MELHORIA	639.000,00
12	CONTRIBUIÇÕES	155.000,00
13	RECEITA PATRIMONIAL	46.000,00
16	RECEITA DE SERVIÇOS	5.500,00
17	TRANSFERÊNCIAS CORRENTES	30.667.450,00
19	OUTRAS RECEITAS CORRENTES	6.500,00
24	TRANSFERÊNCIAS DE CAPITAL	1.633.820,00
99	RECURSOS ARRECADADOS EM EXERCÍCIOS ANTERIORES	
TOTAL		33.153.270,00

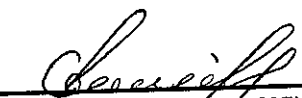
FRANCISCO EVANGELISTA RESENDE
PREFEITO MUNICIPAL
182.336.003-34



PREF. MUNICIPAL DE MILTON BRANDÃO

Centro
01612590/0001-76
Exercício: 2022

Lei: , Data:
(Art.2º - § 1º da Lei 4.320/64)

1 of 1

CONSOLIDADO

SUMARIO GERAL DA RECEITA POR FONTES E DAS DESPESAS POR FUNÇÕES DO GOVERNO

RECEITA		DESPESA	
TITULOS	Saldo R\$	TITULOS	Saldo R\$
RECEITAS CORRENTES		Legislativa	823.500,00
IMPOSTOS, TAXAS E CONTRIBUIÇÕES DE MELHORIA		Administrativa	4.356.000,00
CONTRIBUIÇÕES	639.000,00	Segurança Pública	231.000,00
RECEITA PATRIMONIAL	155.000,00	Assistência Social	1.617.000,00
RECEITA DE SERVIÇOS	46.000,00	Saúde	4.684.000,00
TRANSFERÊNCIAS CORRENTES	5.500,00	Educação	18.612.270,00
OUTRAS RECEITAS CORRENTES	32.977.150,00	Cultura	130.000,00
DEDUÇÕES DA RECEITA CORRENTE		Urbanismo	1.085.500,00
(R) DEDUÇÕES DA RECEITA	6.500,00	Habituação	10.000,00
RECEITAS DE CAPITAL		Saneamento	501.000,00
TRANSFERÊNCIAS DE CAPITAL	-2.309.700,00	Gestão Ambiental	39.000,00
TOTAL	1.633.820,00	Agricultura	29.000,00
		Comércio e Serviços	212.000,00
		Energia	240.000,00
		Transporte	115.000,00
		Desporto e Lazer	120.000,00
		Encargos Especiais	261.000,00
		Reserva de Contingência	
		TOTAL	33.153.270,00

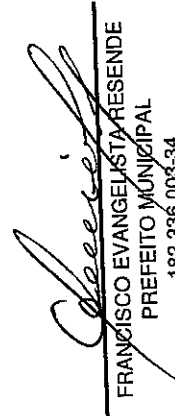
 FRANCISCO EVANGELISTA RESENDE
 PREFEITO MUNICIPAL
 182.336.003-34



PREF. MUNICIPAL DE MILTON BRANDÃO

Centro - CNPJ:01612590/0001-76
Orçamento Programa - Exercício de 2022
DEMONSTRATIVO DA RECEITA E DESPESA SEGUNDO AS CATEGORIAS ECONOMICAS
(Inc. II, §1º, Art. 2º)

Anexo 01

Page 1

Lei: , Data:

RECEITA		DESPESA	
	R\$		R\$
RECEITAS CORRENTES	639.000,00	DESPESAS CORRENTES	10.690.000,00
IMPOSTOS, TAXAS E CONTRIBUIÇÕES DE MELHORIA	155.000,00	PESSOAL E ENCARGOS SOCIAIS	11.434.000,00
CONTRIBUIÇÕES	46.000,00		
RECEITA PATRIMONIAL	5.500,00		
RECEITA DE SERVIÇOS	32.977.150,00	SUB TOTAL	22.124.000,00
TRANSFERÊNCIAS CORRENTES	6.500,00	SUPERAVIT DO ORÇAMENTO CORRENTE	9.395.450,00
OUTRAS RECEITAS CORRENTES	-2.309.700,00	TOTAL	31.519.450,00
(R) DEDUÇÕES DO FUNDEB			
SUB TOTAL	31.519.450,00		
TOTAL	31.519.450,00	DESPESAS DE CAPITAL	10.648.270,00
SUPERAVIT DO ORÇAMENTO CORRENTE	9.395.450,00	INVESTIMENTOS	120.000,00
RECEITAS DE CAPITAL	1.633.820,00	AMORTIZAÇÃO DA DÍVIDA	
TRANSFERÊNCIAS DE CAPITAL		SUB TOTAL	10.768.270,00
SUB TOTAL	1.633.820,00		
TOTAL	11.029.270,00	RESERVA DE CONTINGÊNCIA	261.000,00
		TOTAL	11.029.270,00
RESUMO		RESUMO	
RECEITAS CORRENTES	33.829.150,00	DESPESAS CORRENTES	22.124.000,00
DEDUÇÕES DA RECEITA CORRENTE	-2.309.700,00	DESPESAS DE CAPITAL	10.768.270,00
RECEITAS DE CAPITAL	1.633.820,00	RESERVA DE CONTINGÊNCIA	261.000,00
TOTAL DE RECEITAS	33.153.270,00	TOTAL DE DESPESA	33.153.270,00
TOTAL	33.153.270,00	TOTAL	33.153.270,00



PREF. MUNICIPAL DE MILTON BRANDÃO

Centro - CNPJ:01612590/0001-76
Orçamento Programa - Exercício de 2022

DEMONSTRATIVO DA RECEITA E DESPESA SEGUNDO AS CATEGORIAS ECONOMICAS
(Inc.II, §1º, Art.2º)

Anexo 01

Page 2

Lei: , Data:

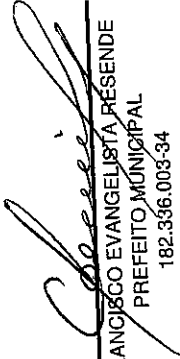
FRANCISCO EVANGELISTA RESENDE
PREFEITO MUNICIPAL
182.336.003-34

**PREF. MUNICIPAL DE MILTON BRANDÃO**

Centro - CNPJ:01612590/0001-76

Anexo 02

Page 1

Orçamento Programa - Exercício de 2022

RECEITAS SEGUNDO AS CATEGORIAS ECONOMICAS

Lei: , Data:

Código	Especificação	F.R.	Desdobramento	SubCategoria Fonte	Categoria Econômica
1000.00.0.0	RECEITAS CORRENTES	0.000.000			33.829.150,00
1100.00.0.0	IMPOSTOS, TAXAS E CONTRIBUIÇÕES DE MELHORIA	0.000.000		639.000,00	
1110.00.0.0	IMPOSTOS	0.000.000		599.000,00	
1112.00.0.0	IMPOSTOS SOBRE O PATRIMÔNIO	0.000.000	68.500,00		
1112.50.0.0	IMPOSTO SOBRE A PROPRIEDADE PREDIAL E TERRITORIAL URBANA	0.000.000	52.500,00		
1112.50.0.1	IMPOSTO SOBRE A PROPRIEDADE PREDIAL E TERRITORIAL URBANA - P	1.500.00	52.500,00		
1112.53.0.0	IMPOSTOS SOBRE TRANSMISSÃO "INTER VIVOS" DE BENS IMÓVEIS E D	0.000.000	16.000,00		
1112.53.0.1	IMPOSTOS SOBRE TRANSMISSÃO "INTER VIVOS" DE BENS IMÓVEIS E D	1.500.00	16.000,00		
1113.00.0.0	IMPOSTOS SOBRE A RENDA E PROVENTOS DE QUALQUER NATUREZA	0.000.000	268.500,00		
1113.01.0.0	IMPOSTO SOBRE A RENDA DE PESSOA FÍSICA - IRPF	0.000.000	268.500,00		
1113.01.0.1	IMPOSTO SOBRE A RENDA DE PESSOA FÍSICA - IRPF - PRINCIPAL	1.500.00	268.500,00		
1114.00.0.0	IMPOSTOS SOBRE A PRODUÇÃO E CIRCULAÇÃO DE MERCADORIAS E SERV	0.000.000	262.000,00		
1114.51.0.0	IMPOSTOS SOBRE SERVIÇOS	0.000.000	262.000,00		
1114.51.1.0	IMPOSTO SOBRE SERVIÇOS DE QUALQUER NATUREZA - ISSQN	0.000.000	262.000,00		
1114.51.1.1	IMPOSTO SOBRE SERVIÇOS DE QUALQUER NATUREZA - ISSQN - PRINCIPAL	1.500.00	262.000,00		
1120.00.0.0	TAXAS	0.000.000		40.000,00	
1121.00.0.0	TAXAS PELO EXERCÍCIO DO PODER DE POLÍCIA	0.000.000	30.000,00		
1121.01.0.0	TAXAS DE INSPEÇÃO, CONTROLE E FISCALIZAÇÃO	0.000.000	30.000,00		
1121.01.0.1	TAXAS DE INSPEÇÃO, CONTROLE E FISCALIZAÇÃO - PRINCIPAL	1.500.00	30.000,00		
1122.00.0.0	TAXAS PELA PRESTAÇÃO DE SERVIÇOS	0.000.000	10.000,00		
1122.01.0.0	TAXAS PELA PRESTAÇÃO DE SERVIÇOS EM GERAL	0.000.000	10.000,00		
1122.01.0.1	TAXAS PELA PRESTAÇÃO DE SERVIÇOS EM GERAL - PRINCIPAL	1.500.00	10.000,00		
1200.00.0.0	CONTRIBUIÇÕES	0.000.000		155.000,00	
1240.00.0.0	CONTRIBUIÇÃO PARA O CUSTEIO DO SERVIÇO DE ILUMINAÇÃO PÚBLICA	0.000.000		155.000,00	
1241.00.0.0	CONTRIBUIÇÃO PARA O CUSTEIO DO SERVIÇO DE ILUMINAÇÃO PÚBLICA	0.000.000	155.000,00		
1241.50.0.0	CONTRIBUIÇÃO PARA O CUSTEIO DO SERVIÇO DE ILUMINAÇÃO PÚBLICA	0.000.000	155.000,00		
1241.50.0.1	CONTRIBUIÇÃO PARA O CUSTEIO DO SERVIÇO DE ILUMINAÇÃO PÚBLICA	1.751.00	155.000,00		
1300.00.0.0	RECEITA PATRIMONIAL	0.000.000		46.000,00	
1320.00.0.0	VALORES MOBILIÁRIOS	0.000.000		46.000,00	
1321.00.0.0	JUROS E CORREÇÕES MONETÁRIAS	0.000.000	46.000,00		
1321.01.0.0	REMUNERAÇÃO DE DEPÓSITOS BANCÁRIOS	0.000.000	46.000,00		
1321.01.0.1	REMUNERAÇÃO DE DEPÓSITOS BANCÁRIOS - PRINCIPAL	1.500.00	1.000,00		
1321.01.0.1	REMUNERAÇÃO DE DEPÓSITOS BANCÁRIOS - PRINCIPAL	1.500.00	12.000,00		
1321.01.0.1	REMUNERAÇÃO DE DEPÓSITOS BANCÁRIOS - PRINCIPAL	1.540.12	8.000,00		
1321.01.0.1	REMUNERAÇÃO DE DEPÓSITOS BANCÁRIOS - PRINCIPAL	1.550.00	1.000,00		
1321.01.0.1	REMUNERAÇÃO DE DEPÓSITOS BANCÁRIOS - PRINCIPAL	1.551.00	500,00		
1321.01.0.1	REMUNERAÇÃO DE DEPÓSITOS BANCÁRIOS - PRINCIPAL	1.552.00	2.000,00		
1321.01.0.1	REMUNERAÇÃO DE DEPÓSITOS BANCÁRIOS - PRINCIPAL	1.553.00	1.000,00		
1321.01.0.1	REMUNERAÇÃO DE DEPÓSITOS BANCÁRIOS - PRINCIPAL	1.600.00	17.000,00		
1321.01.0.1	REMUNERAÇÃO DE DEPÓSITOS BANCÁRIOS - PRINCIPAL	1.660.00	3.500,00		
1600.00.0.0	RECEITA DE SERVIÇOS	0.000.000		5.500,00	
1610.00.0.0	SERVIÇOS ADMINISTRATIVOS E COMERCIAIS GERAIS	0.000.000		5.500,00	
1611.00.0.0	SERVIÇOS ADMINISTRATIVOS E COMERCIAIS GERAIS	0.000.000	5.500,00		
1611.01.0.0	SERVIÇOS ADMINISTRATIVOS E COMERCIAIS GERAIS	0.000.000	5.500,00		
1611.01.0.1	SERVIÇOS ADMINISTRATIVOS E COMERCIAIS GERAIS - PRINCIPAL	1.500.00	5.500,00		
1700.00.0.0	TRANSFERÊNCIAS CORRENTES	0.000.000		32.977.150,00	
1710.00.0.0	TRANSFERÊNCIAS DA UNIÃO E DE SUAS ENTIDADES	0.000.000		25.592.450,00	
1711.00.0.0	TRANSFERÊNCIAS DECORRENTES DE PARTICIPAÇÃO NA RECEITA DA UNI	0.000.000	11.029.680,00		
1711.51.0.0	COTA-PARTE DO FUNDO DE PARTICIPAÇÃO DOS MUNICÍPIOS - FPM	0.000.000	11.018.180,00		
1711.51.1.0	COTA-PARTE DO FUNDO DE PARTICIPAÇÃO DOS MUNICÍPIOS - COTA ME	0.000.000	10.211.800,00		

**PREF. MUNICIPAL DE MILTON BRANDÃO**

Centro - CNPJ:01612590/0001-76

Anexo 02

Page 2

Orçamento Programa - Exercício de 2022

RECEITAS SEGUNDO AS CATEGORIAS ECONOMICAS

Lei: , Data:

Código	Especificação	F.R.	Desdobramento	SubCategoria Fonte	Categoria Econômica
1711.51.1.1	COTA-PARTE DO FUNDO DE PARTICIPAÇÃO DOS MUNICÍPIOS - COTA ME	1.500.00	10.211.800,00		
1711.51.2.0	COTA-PARTE DO FUNDO DE PARTICIPAÇÃO DO MUNICÍPIOS - 1% COTA	0.000.000	415.600,00		
1711.51.2.1	COTA-PARTE DO FUNDO DE PARTICIPAÇÃO DO MUNICÍPIOS - 1% COTA	1.500.00	415.600,00		
1711.51.3.0	COTA-PARTE DO FUNDO DE PARTICIPAÇÃO DOS MUNICÍPIOS - 1% COTA	0.000.000	390.780,00		
1711.51.3.1	COTA-PARTE DO FUNDO DE PARTICIPAÇÃO DOS MUNICÍPIOS - 1% COTA	1.500.00	390.780,00		
1711.52.0.0	COTA-PARTE DO IMPOSTO SOBRE A PROPRIEDADE TERRITORIAL RURAL	0.000.000	11.500,00		
1711.52.0.1	COTA-PARTE DO IMPOSTO SOBRE A PROPRIEDADE TERRITORIAL RURAL	1.500.00	11.500,00		
1712.00.0.0	TRANSFERÊNCIAS DAS COMPENSAÇÕES FINANCEIRAS PELA EXPLORAÇÃO	0.000.000	38.000,00		
1712.52.0.0	COTA-PARTE DA COMPENSAÇÃO FINANCEIRA PELA PRODUÇÃO DE PETRÓL	0.000.000	38.000,00		
1712.52.4.0	COTA-PARTE DO FUNDO ESPECIAL DO PETRÓLEO - FEP	0.000.000	38.000,00		
1712.52.4.1	COTA-PARTE DO FUNDO ESPECIAL DO PETRÓLEO - FEP - PRINCIPAL	1.500.00	38.000,00		
1713.00.0.0	TRANSFERÊNCIAS DE RECURSOS DO SISTEMA ÚNICO DE SAÚDE - SUS	0.000.000	2.152.500,00		
1713.50.0.0	TRANSFERÊNCIAS DE RECURSOS DO SISTEMA ÚNICO DE SAÚDE - SUS -	0.000.000	1.865.900,00		
1713.50.1.0	TRANSFERÊNCIAS DE RECURSOS DO BLOCO DE MANUTENÇÃO DAS AÇÕES	0.000.000	1.703.500,00		
1713.50.1.1	TRANSFERÊNCIAS DE RECURSOS DO BLOCO DE MANUTENÇÃO DAS AÇÕES	1.600.00	1.703.500,00		
1713.50.3.0	TRANSFERÊNCIAS DE RECURSOS DO BLOCO DE MANUTENÇÃO DAS AÇÕES	0.000.000	115.500,00		
1713.50.3.1	TRANSFERÊNCIAS DE RECURSOS DO BLOCO DE MANUTENÇÃO DAS AÇÕES	1.600.00	115.500,00		
1713.50.4.0	TRANSFERÊNCIAS DE RECURSOS DO BLOCO DE MANUTENÇÃO DAS AÇÕES	0.000.000	46.900,00		
1713.50.4.1	TRANSFERÊNCIAS DE RECURSOS DO BLOCO DE MANUTENÇÃO DAS AÇÕES	1.600.00	46.900,00		
1713.99.0.0	OUTRAS TRANSFERÊNCIAS DE RECURSOS DO SISTEMA ÚNICO DE SAÚDE	0.000.000	286.600,00		
1713.99.0.1	OUTRAS TRANSFERÊNCIAS DE RECURSOS DO SISTEMA ÚNICO DE SAÚDE	1.600.00	126.600,00		
1713.99.0.1	OUTRAS TRANSFERÊNCIAS DE RECURSOS DO SISTEMA ÚNICO DE SAÚDE	1.632.00	160.000,00		
1714.00.0.0	TRANSFERÊNCIAS DE RECURSOS DO FUNDO NACIONAL DO DESENVOLVIME	0.000.000	389.500,00		
1714.50.0.0	TRANSFERÊNCIAS DO SALÁRIO-EDUCAÇÃO	0.000.000	116.000,00		
1714.50.0.1	TRANSFERÊNCIAS DO SALÁRIO-EDUCAÇÃO - PRINCIPAL	1.550.00	116.000,00		
1714.51.0.0	TRANSFERÊNCIAS DIRETAS DO FNDE REFERENTES AO PROGRAMA DINHEI	0.000.000	9.500,00		
1714.51.0.1	TRANSFERÊNCIAS DIRETAS DO FNDE REFERENTES AO PROGRAMA DINHEI	1.551.00	9.500,00		
1714.52.0.0	TRANSFERÊNCIAS REFERENTES AO PROGRAMA NACIONAL DE ALIMENTAÇÃO	0.000.000	112.900,00		
1714.52.0.1	TRANSFERÊNCIAS REFERENTES AO PROGRAMA NACIONAL DE ALIMENTAÇÃO	1.552.00	112.900,00		
1714.53.0.0	TRANSFERÊNCIAS REFERENTES AO PROGRAMA NACIONAL DE APOIO AO T	0.000.000	101.100,00		
1714.53.0.1	TRANSFERÊNCIAS REFERENTES AO PROGRAMA NACIONAL DE APOIO AO T	1.553.00	101.100,00		
1714.99.0.0	OUTRAS TRANSFERÊNCIAS DIRETAS DO FUNDO NACIONAL DO DESENVOLV	0.000.000	50.000,00		
1714.99.0.1	OUTRAS TRANSFERÊNCIAS DIRETAS DO FUNDO NACIONAL DO DESENVOLV	1.569.00	50.000,00		
1715.00.0.0	TRANSFERÊNCIAS DE RECURSOS DE COMPLEMENTAÇÃO DA UNIÃO AO FUN	0.000.000	1.010.000,00		
1715.50.0.0	TRANSFERÊNCIAS DE RECURSOS DE COMPLEMENTAÇÃO DA UNIÃO AO FUN	0.000.000	230.000,00		
1715.50.0.1	TRANSFERÊNCIAS DE RECURSOS DE COMPLEMENTAÇÃO DA UNIÃO AO FUN	1.542.12	230.000,00		
1715.51.0.0	TRANSFERÊNCIAS DE RECURSOS DE COMPLEMENTAÇÃO DA UNIÃO AO FUN	0.000.000	780.000,00		
1715.51.0.1	TRANSFERÊNCIAS DE RECURSOS DE COMPLEMENTAÇÃO DA UNIÃO AO FUN	1.541.12	780.000,00		
1716.00.0.0	TRANSFERÊNCIAS DE RECURSOS DO FUNDO NACIONAL DE ASSISTÊNCIA	0.000.000	688.500,00		
1716.50.0.0	TRANSFERÊNCIAS DE RECURSOS DO FUNDO NACIONAL DE ASSISTÊNCIA	0.000.000	688.500,00		
1716.50.0.1	TRANSFERÊNCIAS DE RECURSOS DO FUNDO NACIONAL DE ASSISTÊNCIA	1.660.00	688.500,00		
1717.00.0.0	TRANSFERÊNCIAS DE CONVÊNIO DA UNIÃO E DE SUAS ENTIDADES	0.000.000	358.000,00		
1717.50.0.0	TRANSFERÊNCIAS DE CONVÊNIO DA UNIÃO PARA O SISTEMA ÚNICO DE	0.000.000	52.500,00		
1717.50.0.1	TRANSFERÊNCIAS DE CONVÊNIO DA UNIÃO PARA O	1.600.00	52.500,00		

**PREF. MUNICIPAL DE MILTON BRANDÃO**

Centro - CNPJ:01612590/0001-76

Anexo 02

Page 3

Orçamento Programa - Exercício de 2022

RECEITAS SEGUINDO AS CATEGORIAS ECONOMICAS

Lei: , Data:

Código	Especificação	F.R.	Desdobramento	SubCategoria Fonte	Categoria Econômica
1717.99.0.0	SISTEMA ÚNICO DE OUTRAS TRANSFERÊNCIAS DE CONVÊNIO DA UNIÃO E DE SUAS ENTIDAD	0.000.000	305.500,00		
1717.99.0.1	OUTRAS TRANSFERÊNCIAS DE CONVÊNIO DA UNIÃO E DE SUAS ENTIDAD	1.700.00	305.500,00		
1719.00.0.0	OUTRAS TRANSFERÊNCIAS DE RECURSOS DA UNIÃO E DE SUAS ENTIDAD	0.000.000	9.926.270,00		
1719.56.0.0	TRANSFERÊNCIAS DECORRENTES DE DECISÃO JUDICIAL (PRECATÓRIOS)	0.000.000	9.760.270,00		
1719.56.0.1	TRANSFERÊNCIAS DECORRENTES DE DECISÃO JUDICIAL (PRECATÓRIOS)	1.544.00	9.760.270,00		
1719.57.0.0	TRANSFERÊNCIA ESPECIAL DA UNIÃO	0.000.000	145.000,00		
1719.57.0.1	TRANSFERÊNCIA ESPECIAL DA UNIÃO - PRINCIPAL	1.706.00	145.000,00		
1719.99.0.0	OUTRAS TRANSFERÊNCIAS DE RECURSOS DA UNIÃO E DE SUAS ENTIDAD	0.000.000	21.000,00		
1719.99.0.1	OUTRAS TRANSFERÊNCIAS DE RECURSOS DA UNIÃO E DE SUAS ENTIDAD	1.500.00	21.000,00		
1720.00.0.0	TRANSFERÊNCIAS DOS ESTADOS E DO DISTRITO FEDERAL E DE SUAS E	0.000.000		1.684.700,00	
1721.00.0.0	PARTICIPAÇÃO NA RECEITA DOS ESTADOS E DISTRITO FEDERAL	0.000.000	1.354.200,00		
1721.50.0.0	COTA-PARTE DO ICMS	0.000.000	1.190.000,00		
1721.50.0.1	COTA-PARTE DO ICMS - PRINCIPAL	1.500.00	1.190.000,00		
1721.51.0.0	COTA-PARTE DO IPVA	0.000.000	134.200,00		
1721.51.0.1	COTA-PARTE DO IPVA - PRINCIPAL	1.500.00	134.200,00		
1721.52.0.0	COTA-PARTE DO IPI - MUNICÍPIOS	0.000.000	1.000,00		
1721.52.0.1	COTA-PARTE DO IPI - MUNICÍPIOS - PRINCIPAL	1.500.00	1.000,00		
1721.53.0.0	COTA-PARTE DA CONTRIBUIÇÃO DE INTERVENÇÃO NO DOMÍNIO ECONÔMI	0.000.000	29.000,00		
1721.53.0.1	COTA-PARTE DA CONTRIBUIÇÃO DE INTERVENÇÃO NO DOMÍNIO ECONÔMI	1.500.00	29.000,00		
1723.00.0.0	TRANSFERÊNCIAS DE RECURSOS DO SISTEMA ÚNICO DE SAÚDE - SUS	0.000.000	210.000,00		
1723.50.0.0	TRANSFERÊNCIAS DE RECURSOS DO SISTEMA ÚNICO DE SAÚDE - SUS	0.000.000	210.000,00		
1723.50.0.1	TRANSFERÊNCIAS DE RECURSOS DO SISTEMA ÚNICO DE SAÚDE - SUS -	1.621.00	210.000,00		
1724.00.0.0	TRANSFERÊNCIAS DE CONVÊNIO DOS ESTADOS E DF E DE SUAS ENTID	0.000.000	60.500,00		
1724.51.0.0	TRANSFERÊNCIAS DE CONVÊNIO DOS ESTADOS DESTINADAS A PROGRAM	0.000.000	55.000,00		
1724.51.0.1	TRANSFERÊNCIAS DE CONVÊNIO DOS ESTADOS DESTINADAS A PROGRAM	1.576.00	55.000,00		
1724.99.0.0	OUTRAS TRANSFERÊNCIAS DE CONVÊNIO DOS ESTADOS E DF E DE SUA	0.000.000	5.500,00		
1724.99.0.1	OUTRAS TRANSFERÊNCIAS DE CONVÊNIO DOS ESTADOS E DF E DE SUA	1.500.00	5.500,00		
1729.00.0.0	OUTRAS TRANSFERÊNCIAS DOS ESTADOS E DISTRITO FEDERAL	0.000.000	60.000,00		
1729.51.0.0	TRANSFERÊNCIAS DE ESTADOS DESTINADAS À ASSISTÊNCIA SOCIAL	0.000.000	60.000,00		
1729.51.0.1	TRANSFERÊNCIAS DE ESTADOS DESTINADAS À ASSISTÊNCIA SOCIAL -	1.661.00	60.000,00		
1750.00.0.0	TRANSFERÊNCIAS DL OUTRAS INSTITUIÇÕES PÚBLICAS	0.000.000		5.700.000,00	
1751.00.0.0	TRANSFERÊNCIAS DE RECURSOS DO FUNDO DE MANUTENÇÃO E DESENVOL	0.000.000	5.700.000,00		
1751.50.0.0	TRANSFERÊNCIAS DE RECURSOS DO FUNDO DE MANUTENÇÃO E DESENVOL	0.000.000	5.700.000,00		
1751.50.0.1	TRANSFERÊNCIAS DE RECURSOS DO FUNDO DE MANUTENÇÃO E DESENVOL	1.540.12	5.700.000,00		
1900.00.0.0	OUTRAS RECEITAS CORRENTES	0.000.000		6.500,00	
1990.00.0.0	DEMAIS RECEITAS CORRENTES	0.000.000		6.500,00	
1999.00.0.0	OUTRAS RECEITAS CORRENTES	0.000.000	6.500,00		
1999.99.0.0	OUTRAS RECEITAS	0.000.000	6.500,00		
1999.99.2.0	OUTRAS RECEITAS NÃO ARRECADADAS E NÃO PROJETADAS PELA RFB -	0.000.000	6.500,00		
1999.99.2.1	OUTRAS RECEITAS NÃO ARRECADADAS E NÃO PROJETADAS PELA RFB -	1.500.00	6.500,00		
2000.00.0.0	RECEITAS DE CAPITAL	0.000.000			
2400.00.0.0	TRANSFERÊNCIAS DE CAPITAL	0.000.000		1.633.820,00	1.633.820,00
2410.00.0.0	TRANSFERÊNCIAS DA UNIÃO E DE SUAS ENTIDADES	0.000.000		1.164.320,00	
2411.00.0.0	TRANSFERÊNCIAS DE RECURSOS DO SISTEMA ÚNICO DE SAÚDE - SUS	0.000.000	270.000,00		
2411.51.0.0	TRANSFERÊNCIAS DE RECURSOS DO SISTEMA ÚNICO DE SAÚDE - SUS -	0.000.000	270.000,00		
2411.51.1.0	TRANSFERÊNCIAS DE RECURSOS DO BLOCO DE ESTRUTURAÇÃO DA REDE	0.000.000	270.000,00		
2411.51.1.1	TRANSFERÊNCIAS DE RECURSOS DO BLOCO DE ESTRUTURAÇÃO DA REDE	1.601.00	270.000,00		
2414.00.0.0	TRANSFERÊNCIAS DE CONVÊNIO DA UNIÃO E DE				

**PREF. MUNICIPAL DE MILTON BRANDÃO**

Centro - CNPJ:01612590/0001-76

Anexo 02

Page 4

Orçamento Programa - Exercício de 2022

RECEITAS SEGUNDO AS CATEGORIAS ECONOMICAS

Lei: , Data:

Código	Especificação	F.R.	Desdobramento	SubCategoria Fonte	Categoria Econômica
	SUAS ENTIDADES	0.000.000	894.320,00		
2414.51.0.0	TRANSFERÊNCIAS DE CONVÊNIO DA UNIÃO DESTINADAS A PROGRAMAS	0.000.000	216.000,00		
2414.51.0.1	TRANSFERÊNCIAS DE CONVÊNIO DA UNIÃO DESTINADAS A PROGRAMAS	1.500.00	216.000,00		
2414.99.0.0	OUTRAS TRANSFERÊNCIAS DE CONVÊNIO DA UNIÃO E DE SUAS ENTIDA	0.000.000	678.320,00		
2414.99.0.1	OUTRAS TRANSFERÊNCIAS DE CONVÊNIO DA UNIÃO E DE SUAS ENTIDA	1.500.00	678.320,00		
2420.00.0.0	TRANSFERÊNCIAS DOS ESTADOS E DO DISTRITO FEDERAL E DE SUAS E	0.000.000		469.500,00	
2422.00.0.0	TRANSFERÊNCIAS DE CONVÊNIO DOS ESTADOS E DF E DE SUAS ENTID	0.000.000	469.500,00		
2422.52.0.0	TRANSFERÊNCIAS DE CONVÊNIO DOS ESTADOS DESTINADAS A PROGRAM	0.000.000	199.500,00		
2422.52.0.1	TRANSFERÊNCIAS DE CONVÊNIO DOS ESTADOS DESTINADAS A PROGRAM	1.500.00	199.500,00		
2422.99.0.0	OUTRAS TRANSFERÊNCIAS DE CONVÊNIO DOS ESTADOS E DF E DE SUA	0.000.000	270.000,00		
2422.99.0.1	OUTRAS TRANSFERÊNCIAS DE CONVÊNIO DOS ESTADOS E DF E DE SUA	1.500.00	220.000,00		
2422.99.0.2	OUTRAS TRANSFERÊNCIAS DE CONVÊNIO DOS ESTADOS E DF E DE SUA	1.500.00	50.000,00		
9000.00.0.0	(R) DEDUÇÕES DA RECEITA	0.000.000			-2.309.700,00
9500.00.0.0	(R) DEDUÇÕES DO FUNDEB	0.000.000		-2.309.700,00	
9510.00.0.0	(R) DEDUÇÕES DO FUNDEB	0.000.000	-2.309.700,00		
9510.00.0.0	(R) DEDUÇÕES DO FUNDEB	0.000.000		-2.309.700,00	
9510.00.0.0	(R) DEDUÇÕES DO FUNDEB	1.500.00	-2.309.700,00		
Total das Receitas (exceto Intra-Orçamentárias)					33.153.270,00

TOTALIZAÇÃO DAS RECEITAS POR CATEGORIA ECONOMICA

RECEITA CORRENTE

31.519.450,00

RECEITA DE CAPITAL

1.633.820,00

Total Geral das Receitas**33.153.270,00**
FRANCISCO EVANGELISTA RESENDE

PREFEITO MUNICIPAL

182.336.003-34

**PREF. MUNICIPAL DE MILTON BRANDÃO**

Centro - CNPJ:01612590/0001-76

Orçamento Programa - Exercício de 2022

Anexo 02

Page 1

Lei: , Data:

NATUREZA DA DESPESA - CONSOLIDAÇÃO GERAL

Código	Especificação	Elemento	Modalidade	Grupo	Categoria Econômica
30.00.00	DESPESAS CORRENTES				22.124.000,00
31.00.00	PESSOAL E ENCARGOS SOCIAIS			10.690.000,00	
31.90.00	APLICAÇÕES DIRETAS		10.690.000,00		
31.90.04	CONTRATAÇÃO POR TEMPO DETERMINADO	44.500,00			
31.90.11	VENCIMENTOS E VANTAGENS FIXAS - PESSOAL CIVIL	8.245.000,00			
31.90.13	OBRIGAÇÕES PATRONAIS	1.983.500,00			
31.90.16	OUTRAS DESPESAS VARIÁVEIS - PESSOAL CIVIL	191.500,00			
31.90.91	SENTENÇAS JUDICIAIS	110.000,00			
31.90.92	DESPESAS DE EXERCÍCIOS ANTERIORES	95.500,00			
31.90.94	INDENIZAÇÕES E RESTITUIÇÕES TPABALHISTAS	20.000,00			
33.00.00	OUTRAS DESPESAS CORRENTES			11.434.000,00	
33.50.00	TRANSFERÊNCIAS A INSTITUIÇÕES PRIVADAS SEM FINS LUCRATIVOS		37.000,00		
33.50.41	CONTRIBUIÇÕES	37.000,00			
33.90.00	APLICAÇÕES DIRETAS		11.397.000,00		
33.90.04	CONTRATAÇÃO POR TEMPO DETERMINADO	25.000,00			
33.90.14	DIÁRIAS - CIVIL	205.500,00			
33.90.18	AUXÍLIO FINANCEIRO A ESTUDANTES	6.000,00			
33.90.30	MATERIAL DE CONSUMO	3.172.500,00			
33.90.31	PREMIAÇÕES CULTURAIS, ARTÍSTICAS, CIENTÍFICAS, DESPORTIVAS E	59.000,00			
33.90.32	MATERIAL, BEM OU SERVIÇO PARA DISTRIBUIÇÃO GRATUITA	116.000,00			
33.90.33	PASSAGENS E DESPESAS COM LOCOMOÇÃO	436.500,00			
33.90.35	SERVIÇOS DE CONSULTORIA	731.500,00			
33.90.36	OUTROS SERVIÇOS DE TERCEIROS - PESSOA FÍSICA	2.460.500,00			
33.90.39	OUTROS SERVIÇOS DE TERCEIROS - PESSOA JURÍDICA	3.428.500,00			
33.90.40	SERVIÇOS DE TECNOLOGIA DA INFORMAÇÃO E COMUNICAÇÃO - PJ	189.000,00			
33.90.47	OBRIGAÇÕES TRIBUTÁRIAS E CONTRIBUTIVAS	340.000,00			
33.90.48	OUTROS AUXÍLIOS FINANCEIROS A PESSOAS FÍSICAS	85.000,00			
33.90.92	DESPESAS DE EXERCÍCIOS ANTERIORES	121.000,00			
33.90.93	INDENIZAÇÕES E RESTITUIÇÕES	21.000,00			
40.00.00	DESPESAS DE CAPITAL				10.768.270,00
44.00.00	INVESTIMENTOS			10.648.270,00	
44.90.00	APLICAÇÕES DIRETAS		10.648.270,00		
44.90.51	OBRAS E INSTALAÇÕES	7.391.000,00			
44.90.52	EQUIPAMENTOS E MATERIAL PERMANENTE	3.212.270,00			
44.90.61	AQUISIÇÃO DE IMÓVEIS	45.000,00			
46.00.00	AMORTIZAÇÃO DA DÍVIDA			120.000,00	
46.90.00	APLICAÇÕES DIRETAS		120.000,00		
46.90.71	PRINCIPAL DA DÍVIDA CONTRATUAL RESGATADO	120.000,00			
90.00.00	RESERVA DE CONTINGÊNCIA				261.000,00
99.00.00	RESERVA DE CONTINGÊNCIA			261.000,00	
99.99.00	RESERVA DE CONTINGÊNCIA		261.000,00		
99.99.99	RESERVA DE CONTINGÊNCIA	261.000,00			
TOTAL					33.153.270,00

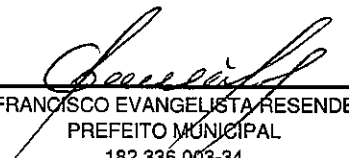
FRANCISCO EVANGELISTA RESENDE
PREFEITO MUNICIPAL
182.336.003-34

**PREF. MUNICIPAL DE MILTON BRANDÃO**

Centro - CNPJ:01612590/0001-76

Orçamento Programa - Exercício de 2022

Anexo 02

Page 1

Lei: , Data:

NATUREZA DA DESPESA POR ORGÃO

Código	Especificação	F.R.	Elemento	Modalidade	Grupo	Categoria Econômica
3.0.00.00	DESPESAS CORRENTES	0.000.000				798.500,00
3.1.00.00	PESSOAL E ENCARGOS SOCIAIS	0.000.000			490.500,00	
3.1.90.00	APLICAÇÕES DIRETAS	0.000.000		490.500,00		
3.1.90.04	CONTRATAÇÃO POR TEMPO DETERMINADO	1.500,00	500,00			
3.1.90.11	VENCIMENTOS E VANTAGENS FIXAS - PESSOAL CIVIL	1.500,00	380.000,00			
3.1.90.13	OBRIGAÇÕES PATRONAIS	1.500,00	105.000,00			
3.1.90.16	OUTRAS DESPESAS VARIÁVEIS - PESSOAL CIVIL	1.500,00	2.500,00			
3.1.90.92	DESPESAS DE EXERCÍCIOS ANTERIORES	1.500,00	2.500,00			
3.3.00.00	OUTRAS DESPESAS CORRENTES	0.000.000			308.000,00	
3.3.90.00	APLICAÇÕES DIRETAS	0.000.000		308.000,00		
3.3.90.14	DIÁRIAS - CIVIL	1.500,00	2.500,00			
3.3.90.30	MATERIAL DE CONSUMO	1.500,00	24.500,00			
3.3.90.33	PASSAGENS E DESPESAS COM LOCOMOÇÃO	1.500,00	9.500,00			
3.3.90.35	SERVIÇOS DE CONSULTORIA	1.500,00	131.500,00			
3.3.90.36	OUTROS SERVIÇOS DE TERCEIROS - PESSOA FÍSICA	1.500,00	13.500,00			
3.3.90.39	OUTROS SERVIÇOS DE TERCEIROS - PESSOA JURÍDICA	1.500,00	114.500,00			
3.3.90.40	SERVIÇOS DE TECNOLOGIA DA INFORMAÇÃO E COMUNICAÇÃO - PJ	1.500,00	12.000,00			
4.0.00.00	DESPESAS DE CAPITAL	0.000.000				25.000,00
4.4.00.00	INVESTIMENTOS	0.000.000			25.000,00	
4.4.90.00	APLICAÇÕES DIRETAS	0.000.000		25.000,00		
4.4.90.51	OBRAS E INSTALAÇÕES	1.500,00	14.500,00			
4.4.90.52	EQUIPAMENTOS E MATERIAL PERMANENTE	1.500,00	10.500,00			
TOTAL						823.500,00

**PREF. MUNICIPAL DE MILTON BRANDÃO**

Centro - CNPJ:01612590/0001-76

Orçamento Programa - Exercício de 2022

Anexo 02

Page 2

Lei: , Data:

NATUREZA DA DESPESA POR ORGÃO

PODER: 02 - PODER EXECUTIVO ORGÃO: 01 - GABINETE DO PREFEITO						
Código	Especificação	F.R.	Elemento	Modalidade	Grupo	Categoria Econômica
3.0.00.00	DESPESAS CORRENTES	0.000.000				529.000,00
3.1.00.00	PESSOAL E ENCARGOS SOCIAIS	0.000.000			269.000,00	
3.1.90.00	APLICAÇÕES DIRETAS	0.000.000		269.000,00		
3.1.90.11	VENCIMENTOS E VANTAGENS FIXAS - PESSOAL CIVIL	1.500,00	220.000,00			
3.1.90.13	OBRIGAÇÕES PATRONAIS	1.500,00	48.000,00			
3.1.90.16	OUTRAS DESPESAS VARIÁVEIS - PESSOAL CIVIL	1.500,00	1.000,00			
3.3.00.00	OUTRAS DESPESAS CORRENTES	0.000.000			260.000,00	
3.3.90.00	APLICAÇÕES DIRETAS	0.000.000		260.000,00		
3.3.90.14	DIÁRIAS - CIVIL	1.500,00	30.000,00			
3.3.90.30	MATERIAL DE CONSUMO	1.500,00	5.000,00			
3.3.90.33	PASSAGENS E DESPESAS COM LOCOMOÇÃO	1.500,00	60.000,00			
3.3.90.35	SERVIÇOS DE CONSULTORIA	1.500,00	50.000,00			
3.3.90.36	OUTROS SERVIÇOS DE TERCEIROS - PESSOA FÍSICA	1.500,00	10.000,00			
3.3.90.39	OUTROS SERVIÇOS DE TERCEIROS - PESSOA JURÍDICA	1.500,00	105.000,00			
4.0.00.00	DESPESAS DE CAPITAL	0.000.000				3.000,00
4.4.00.00	INVESTIMENTOS	0.000.000			3.000,00	
4.4.90.00	APLICAÇÕES DIRETAS	0.000.000		3.000,00		
4.4.90.52	EQUIPAMENTOS E MATERIAL PERMANENTE	1.500,00	3.000,00			
TOTAL						532.000,00

**PREF. MUNICIPAL DE MILTON BRANDÃO**

Centro - CNPJ:01612590/0001-76

Orçamento Programa - Exercício de 2022

Anexo 02

Page 3

Lei: , Data:

NATUREZA DA DESPESA POR ORGÃO

PODER ORGÃO		02 - PODER EXECUTIVO 02 - SECRETARIA MUNICIPAL DE ADMINISTRAÇÃO E FINANÇAS				
Código	Especificação	F.R.	Elemento	Modalidade	Grupo	Categoria Econômica
3.0.00.00	DESPESAS CORRENTES	0.000.000				2.353.000,00
3.1.00.00	PESSOAL E ENCARGOS SOCIAIS	0.000.000			761.000,00	
3.1.90.00	APLICAÇÕES DIRETAS	0.000.000		761.000,00		
3.1.90.04	CONTRATAÇÃO POR TEMPO DETERMINADO	1.500.00	1.000,00			
3.1.90.11	VENCIMENTOS E VANTAGENS FIXAS - PESSOAL CIVIL	1.500.00	500.000,00			
3.1.90.13	OBRIGAÇÕES PATRONAIS	1.500.00	120.000,00			
3.1.90.91	SENTENÇAS JUDICIAIS	1.500.00	80.000,00			
3.1.90.92	DESPESAS DE EXERCÍCIOS ANTERIORES	1.500.00	40.000,00			
3.1.90.94	INDENIZAÇÕES E RESTITUIÇÕES TRABALHISTAS	1.500.00	20.000,00			
3.3.00.00	OUTRAS DESPESAS CORRENTES	0.000.000			1.592.000,00	
3.3.50.00	TRANSFERÊNCIAS A INSTITUIÇÕES PRIVADAS SEM FINS LUCRATIVOS	0.000.000		32.000,00		
3.3.50.41	CONTRIBUIÇÕES	1.500.00	32.000,00			
3.3.90.00	APLICAÇÕES DIRETAS	0.000.000		1.560.000,00		
3.3.90.14	DIÁRIAS - CIVIL	1.500.00	25.000,00			
3.3.90.30	MATERIAL DE CONSUMO	1.500.00	165.000,00			
3.3.90.33	PASSAGENS E DESPESAS COM LOCOMOÇÃO	1.500.00	80.000,00			
3.3.90.35	SERVIÇOS DE CONSULTORIA	1.500.00	510.000,00			
3.3.90.36	OUTROS SERVIÇOS DE TERCEIROS - PESSOA FÍSICA	1.500.00	140.000,00			
3.3.90.39	OUTROS SERVIÇOS DE TERCEIROS - PESSOA JURÍDICA	1.500.00	340.000,00			
3.3.90.40	SERVIÇOS DE TECNOLOGIA DA INFORMAÇÃO E COMUNICAÇÃO - PJ	1.500.00	30.000,00			
3.3.90.47	OBRIGAÇÕES TRIBUTÁRIAS E CONTRIBUTIVAS	1.500.00	220.000,00			
3.3.90.92	DESPESAS DE EXERCÍCIOS ANTERIORES	1.500.00	30.000,00			
3.3.90.93	INDENIZAÇÕES E RESTITUIÇÕES	1.500.00	20.000,00			
4.0.00.00	DESPESAS DE CAPITAL	0.000.000				160.000,00
4.4.00.00	INVESTIMENTOS	0.000.000			40.000,00	
4.4.90.00	APLICAÇÕES DIRETAS	0.000.000		40.000,00		
4.4.90.52	EQUIPAMENTOS E MATERIAL PERMANENTE	1.500.00	40.000,00			
4.6.00.00	AMORTIZAÇÃO DA DÍVIDA	0.000.000			120.000,00	
4.6.90.00	APLICAÇÕES DIRETAS	0.000.000		120.000,00		
4.6.90.71	PRINCIPAL DA DÍVIDA CONTRATUAL RESGATADO	1.500.00	120.000,00			
TOTAL						2.513.000,00

**PREF. MUNICIPAL DE MILTON BRANDÃO**

Centro - CNPJ:01612590/0001-76

Orçamento Programa - Exercício de 2022

Anexo 02

Page 4

Lei: , Data:

NATUREZA DA DESPESA POR ORGÃO

PODER ORGÃO		02 - PODER EXECUTIVO		03 - SECRETARIA MUNIC. DE AGRICULTURA E MEIO AMBIENTE		
Código	Especificação	F.R.	Elemento	Modalidade	Grupo	Categoria Econômica
3.0.00.00	DESPESAS CORRENTES	0.000.000				259.000,00
3.1.00.00	PESSOAL E ENCARGOS SOCIAIS	0.000.000			83.000,00	
3.1.90.00	APLICAÇÕES DIRETAS	0.000.000			83.000,00	
3.1.90.04	CONTRATAÇÃO POR TEMPO DETERMINADO	1.500.00	1.000,00			
3.1.90.11	VENCIMENTOS E VANTAGENS FIXAS - PESSOAL CIVIL	1.500.00	65.000,00			
3.1.90.13	OBRIGAÇÕES PATRONAIS	1.500.00	16.000,00			
3.1.90.16	OUTRAS DESPESAS VARIÁVEIS - PESSOAL CIVIL	1.500.00	1.000,00			
3.3.00.00	OUTRAS DESPESAS CORRENTES	0.000.000				176.000,00
3.3.50.00	TRANSFERÊNCIAS A INSTITUIÇÕES PRIVADAS SEM FINS LUCRATIVOS	0.000.000			5.000,00	
3.3.50.41	CONTRIBUIÇÕES	1.500.00	5.000,00			
3.3.90.00	APLICAÇÕES DIRETAS	0.000.000			171.000,00	
3.3.90.14	DIÁRIAS - CIVIL	1.500.00	3.000,00			
3.3.90.30	MATERIAL DE CONSUMO	1.500.00	29.000,00			
3.3.90.31	PREMIAÇÕES CULTURAIS, ARTÍSTICAS, CIENTÍFICAS, DESPORTIVAS E	1.500.00	15.000,00			
3.3.90.33	PASSAGENS E DESPESAS COM LOCOMOÇÃO	1.500.00	1.000,00			
3.3.90.36	OUTROS SERVIÇOS DE TERCEIROS - PESSOA FÍSICA	1.500.00	85.000,00			
3.3.90.39	OUTROS SERVIÇOS DE TERCEIROS - PESSOA JURÍDICA	1.500.00	38.000,00			
4.0.00.00	DESPESAS DE CAPITAL	0.000.000				12.000,00
4.4.00.00	INVESTIMENTOS	0.000.000			12.000,00	
4.4.90.00	APLICAÇÕES DIRETAS	0.000.000				
4.4.90.51	OBRAS E INSTALAÇÕES	1.500.00	5.000,00			
4.4.90.52	EQUIPAMENTOS E MATERIAL PERMANENTE	1.500.00	7.000,00			
TOTAL						271.000,00

**PREF. MUNICIPAL DE MILTON BRANDÃO**

Centro - CNPJ:01612590/0001-76

Orçamento Programa - Exercício de 2022

Anexo 02

Page 5

Lei: , Data:

NATUREZA DA DESPESA POR ORGÃO

PODER ORGÃO		02 - PODER EXECUTIVO 04 - SECRETARIA MUNICIPAL DE EDUCAÇÃO E CULTURA				
Código	Especificação	F.R.	Elemento	Modalidade	Grupo	Categoria Econômica
3.0.00.00	DESPESAS CORRENTES	0.000.000				9.708.000,00
3.1.00.00	PESSOAL E ENCARGOS SOCIAIS	0.000.000			6.370.000,00	
3.1.90.00	APLICAÇÕES DIRETAS	0.000.000		6.370.000,00		
3.1.90.04	CONTRATAÇÃO POR TEMPO DETERMINADO	1.500.00	1.000,00			
3.1.90.04	CONTRATAÇÃO POR TEMPO DETERMINADO	1.540.12	19.000,00			
3.1.90.11	VENCIMENTOS E VANTAGENS FIXAS - PESSOAL CIVIL	1.500.00	290.000,00			
3.1.90.11	VENCIMENTOS E VANTAGENS FIXAS - PESSOAL CIVIL	1.540.12	4.080.000,00			
3.1.90.11	VENCIMENTOS E VANTAGENS FIXAS - PESSOAL CIVIL	1.541.12	770.000,00			
3.1.90.13	OBRIGAÇÕES PATRONAIS	1.500.00	94.000,00			
3.1.90.13	OBRIGAÇÕES PATRONAIS	1.540.12	1.087.000,00			
3.1.90.16	OUTRAS DESPESAS VARIÁVEIS - PESSOAL CIVIL	1.500.00	2.000,00			
3.1.90.16	OUTRAS DESPESAS VARIÁVEIS - PESSOAL CIVIL	1.540.12	7.000,00			
3.1.90.91	SENTENÇAS JUDICIAIS	1.500.00	10.000,00			
3.1.90.92	DESPESAS DE EXERCÍCIOS ANTERIORES	1.500.00	10.000,00			
3.3.00.00	OUTRAS DESPESAS CORRENTES	0.000.000			3.338.000,00	
3.3.90.00	APLICAÇÕES DIRETAS	0.000.000		3.338.000,00		
3.3.90.14	DIÁRIAS - CIVIL	1.500.00	18.000,00			
3.3.90.14	DIÁRIAS - CIVIL	1.540.12	15.000,00			
3.3.90.14	DIÁRIAS - CIVIL	1.542.12	5.000,00			
3.3.90.14	DIÁRIAS - CIVIL	1.550.00	2.000,00			
3.3.90.18	AUXÍLIO FINANCEIRO A ESTUDANTES	1.500.00	6.000,00			
3.3.90.30	MATERIAL DE CONSUMO	1.500.00	248.000,00			
3.3.90.30	MATERIAL DE CONSUMO	1.540.12	80.000,00			
3.3.90.30	MATERIAL DE CONSUMO	1.542.12	100.000,00			
3.3.90.30	MATERIAL DE CONSUMO	1.544.00	1.030.000,00			
3.3.90.30	MATERIAL DE CONSUMO	1.550.00	40.000,00			
3.3.90.30	MATERIAL DE CONSUMO	1.551.00	5.000,00			
3.3.90.30	MATERIAL DE CONSUMO	1.552.00	114.900,00			
3.3.90.30	MATERIAL DE CONSUMO	1.553.00	52.100,00			
3.3.90.30	MATERIAL DE CONSUMO	1.576.00	10.000,00			
3.3.90.31	PREMIAÇÕES CULTURAIS, ARTÍSTICAS, CIENTÍFICAS, DESPORTIVAS E	1.500.00	30.000,00			
3.3.90.35	SERVIÇOS DE CONSULTORIA	1.500.00	20.000,00			
3.3.90.36	OUTROS SERVIÇOS DE TERCEIROS - PESSOA FÍSICA	1.500.00	217.000,00			
3.3.90.36	OUTROS SERVIÇOS DE TERCEIROS - PESSOA FÍSICA	1.540.12	50.000,00			
3.3.90.36	OUTROS SERVIÇOS DE TERCEIROS - PESSOA FÍSICA	1.541.12	10.000,00			
3.3.90.36	OUTROS SERVIÇOS DE TERCEIROS - PESSOA FÍSICA	1.542.12	65.000,00			
3.3.90.36	OUTROS SERVIÇOS DE TERCEIROS - PESSOA FÍSICA	1.544.00	10.000,00			
3.3.90.36	OUTROS SERVIÇOS DE TERCEIROS - PESSOA FÍSICA	1.550.00	20.000,00			
3.3.90.36	OUTROS SERVIÇOS DE TERCEIROS - PESSOA FÍSICA	1.551.00	3.000,00			

**PREF. MUNICIPAL DE MILTON BRANDÃO**

Centro - CNPJ:01612590/0001-76

Orçamento Programa - Exercício de 2022

Anexo 02

Page 6

Lei: , Data:

NATUREZA DA DESPESA POR ORGÃO

PODER ORGÃO		02 - PODER EXECUTIVO				
		04 - SECRETARIA MUNICIPAL DE EDUCAÇÃO E CULTURA				
Código	Especificação	F.R.	Elemento	Modalidade	Grupo	Categoria Econômica
3.3.90.36	OUTROS SERVIÇOS DE TERCEIROS - PESSOA FÍSICA	1.553.00	10.000,00			
3.3.90.36	OUTROS SERVIÇOS DE TERCEIROS - PESSOA FÍSICA	1.576.00	5.000,00			
3.3.90.39	OUTROS SERVIÇOS DE TERCEIROS - PESSOA JURÍDICA	1.500.00	554.000,00			
3.3.90.39	OUTROS SERVIÇOS DE TERCEIROS - PESSOA JURÍDICA	1.540.12	230.000,00			
3.3.90.39	OUTROS SERVIÇOS DE TERCEIROS - PESSOA JURÍDICA	1.544.00	155.000,00			
3.3.90.39	OUTROS SERVIÇOS DE TERCEIROS - PESSOA JURÍDICA	1.550.00	40.000,00			
3.3.90.39	OUTROS SERVIÇOS DE TERCEIROS - PESSOA JURÍDICA	1.551.00	2.000,00			
3.3.90.39	OUTROS SERVIÇOS DE TERCEIROS - PESSOA JURÍDICA	1.553.00	40.000,00			
3.3.90.39	OUTROS SERVIÇOS DE TERCEIROS - PESSOA JURÍDICA	1.576.00	40.000,00			
3.3.90.40	SERVIÇOS DE TECNOLOGIA DA INFORMAÇÃO E COMUNICAÇÃO - PJ	1.500.00	20.000,00			
3.3.90.40	SERVIÇOS DE TECNOLOGIA DA INFORMAÇÃO E COMUNICAÇÃO - PJ	1.540.12	20.000,00			
3.3.90.40	SERVIÇOS DE TECNOLOGIA DA INFORMAÇÃO E COMUNICAÇÃO - PJ	1.542.12	10.000,00			
3.3.90.47	OBRIGAÇÕES TRIBUTÁRIAS E CONTRIBUTIVAS	1.500.00	20.000,00			
3.3.90.47	OBRIGAÇÕES TRIBUTÁRIAS E CONTRIBUTIVAS	1.540.12	15.000,00			
3.3.90.92	DESPESAS DE EXERCÍCIOS ANTERIORES	1.500.00	25.000,00			
3.3.90.93	INDENIZAÇÕES E RESTITUIÇÕES	1.500.00	1.000,00			
4.0.00.00	DESPESAS DE CAPITAL	0.000.000				9.034.270,00
4.4.00.00	INVESTIMENTOS	0.000.000			9.034.270,00	
4.4.90.00	APLICAÇÕES DIRETAS	0.000.000		9.034.270,00		
4.4.90.51	OBRAS E INSTALAÇÕES	1.500.00	173.000,00			
4.4.90.51	OBRAS E INSTALAÇÕES	1.540.12	40.000,00			
4.4.90.51	OBRAS E INSTALAÇÕES	1.544.00	6.100.000,00			
4.4.90.51	OBRAS E INSTALAÇÕES	1.569.00	50.000,00			
4.4.90.51	OBRAS E INSTALAÇÕES	1.706.00	11.000,00			
4.4.90.52	EQUIPAMENTOS E MATERIAL PERMANENTE	1.500.00	55.000,00			
4.4.90.52	EQUIPAMENTOS E MATERIAL PERMANENTE	1.540.12	55.000,00			
4.4.90.52	EQUIPAMENTOS E MATERIAL PERMANENTE	1.542.12	50.000,00			
4.4.90.52	EQUIPAMENTOS E MATERIAL PERMANENTE	1.544.00	2.465.270,00			
4.4.90.52	EQUIPAMENTOS E MATERIAL PERMANENTE	1.550.00	15.000,00			
4.4.90.61	AQUISIÇÃO DE IMÓVEIS	1.500.00	10.000,00			
4.4.90.61	AQUISIÇÃO DE IMÓVEIS	1.540.12	10.000,00			
TOTAL						18.742.270,00

**PREF. MUNICIPAL DE MILTON BRANDÃO**

Centro - CNPJ:01612590/0001-76

Orçamento Programa - Exercício de 2022

Anexo 02

Page 7

Lei: , Data:

NATUREZA DA DESPESA POR ORGÃO

Código	Especificação	F.R.	Elemento	Modalidade	Grupo	Categoria Econômica
3.0.00.00	DESPESAS CORRENTES	0.000.000				1.984.000,00
3.1.00.00	PESSOAL E ENCARGOS SOCIAIS	0.000.000			113.000,00	
3.1.90.00	APLICAÇÕES DIRETAS	0.000.000		113.000,00		
3.1.90.04	CONTRATAÇÃO POR TEMPO DETERMINADO	1.500,00	1.000,00			
3.1.90.11	VENCIMENTOS E VANTAGENS FIXAS - PESSOAL CIVIL	1.500,00	90.000,00			
3.1.90.13	OBRIGAÇÕES PATRONAIS	1.500,00	21.000,00			
3.1.90.92	DESPESAS DE EXERCÍCIOS ANTERIORES	1.500,00	1.000,00			
3.3.00.00	OUTRAS DESPESAS CORRENTES	0.000.000			1.871.000,00	
3.3.90.00	APLICAÇÕES DIRETAS	0.000.000		1.871.000,00		
3.3.90.14	DIÁRIAS - CIVIL	1.500,00	3.000,00			
3.3.90.30	MATERIAL DE CONSUMO	1.500,00	10.000,00			
3.3.90.30	MATERIAL DE CONSUMO	1.500,00	295.000,00			
3.3.90.30	MATERIAL DE CONSUMO	1.751,00	20.000,00			
3.3.90.36	OUTROS SERVIÇOS DE TERCEIROS - PESSOA FÍSICA	1.500,00	5.000,00			
3.3.90.36	OUTROS SERVIÇOS DE TERCEIROS - PESSOA FÍSICA	1.500,00	477.000,00			
3.3.90.36	OUTROS SERVIÇOS DE TERCEIROS - PESSOA FÍSICA	1.751,00	15.000,00			
3.3.90.39	OUTROS SERVIÇOS DE TERCEIROS - PESSOA JURÍDICA	1.500,00	20.000,00			
3.3.90.39	OUTROS SERVIÇOS DE TERCEIROS - PESSOA JURÍDICA	1.500,00	915.000,00			
3.3.90.39	OUTROS SERVIÇOS DE TERCEIROS - PESSOA JURÍDICA	1.751,00	110.000,00			
3.3.90.92	DESPESAS DE EXERCÍCIOS ANTERIORES	1.500,00	1.000,00			
4.0.00.00	DESPESAS DE CAPITAL	0.000.000				823.500,00
4.4.00.00	INVESTIMENTOS	0.000.000			823.500,00	
4.4.90.00	APLICAÇÕES DIRETAS	0.000.000		823.500,00		
4.4.90.51	OBRAS E INSTALAÇÕES	1.500,00	362.000,00			
4.4.90.51	OBRAS E INSTALAÇÕES	1.700,00	305.500,00			
4.4.90.51	OBRAS E INSTALAÇÕES	1.706,00	119.000,00			
4.4.90.51	OBRAS E INSTALAÇÕES	1.751,00	5.000,00			
4.4.90.52	EQUIPAMENTOS E MATERIAL PERMANENTE	1.500,00	12.000,00			
4.4.90.52	EQUIPAMENTOS E MATERIAL PERMANENTE	1.751,00	5.000,00			
4.4.90.61	AQUISIÇÃO DE IMÓVEIS	1.500,00	15.000,00			
TOTAL						2.807.500,00

**PREF. MUNICIPAL DE MILTON BRANDÃO**

Centro - CNPJ:01612590/0001-76

Orçamento Programa - Exercício de 2022

Anexo 02

Page 8

Lei: , Data:

NATUREZA DA DESPESA POR ORGÃO

Código	Especificação	F.R.	Elemento	Modalidade	Grupo	Categoria Econômica
3.0.00.00	DESPESAS CORRENTES	0.000.000				76.000,00
3.1.00.00	PESSOAL E ENCARGOS SOCIAIS	0.000.000			47.000,00	
3.1.90.00	APLICAÇÕES DIRETAS	0.000.000		47.000,00		
3.1.90.04	CONTRATAÇÃO POR TEMPO DETERMINADO	1.500,00	2.000,00			
3.1.90.11	VENCIMENTOS E VANTAGENS FIXAS - PESSOAL CIVIL	1.500,00	35.000,00			
3.1.90.13	OBRIGAÇÕES PATRONAIS	1.500,00	10.000,00			
3.3.00.00	OUTRAS DESPESAS CORRENTES	0.000.000			29.000,00	
3.3.90.00	APLICAÇÕES DIRETAS	0.000.000		29.000,00		
3.3.90.14	DIÁRIAS - CIVIL	1.500,00	5.000,00			
3.3.90.33	PASSAGENS E DESPESAS COM LOCOMOÇÃO	1.500,00	7.000,00			
3.3.90.36	OUTROS SERVIÇOS DE TERCEIROS - PESSOA FÍSICA	1.500,00	12.000,00			
3.3.90.39	OUTROS SERVIÇOS DE TERCEIROS - PESSOA JURÍDICA	1.500,00	5.000,00			
4.0.00.00	DESPESAS DE CAPITAL	0.000.000				5.000,00
4.4.00.00	INVESTIMENTOS	0.000.000			5.000,00	
4.4.90.00	APLICAÇÕES DIRETAS	0.000.000		5.000,00		
4.4.90.52	EQUIPAMENTOS E MATERIAL PERMANENTE	1.500,00	5.000,00			
TOTAL						81.000,00

**PREF. MUNICIPAL DE MILTON BRANDÃO**

Centro - CNPJ:01612590/0001-76

Orçamento Programa - Exercício de 2022

Anexo 02

Page 9

Lei: , Data:

NATUREZA DA DESPESA POR ORGÃO

PODER ORGÃO	02 - PODER EXECUTIVO 07 - SECRETARIA MUNICIPAL DE ASSISTECIAL SOCIAL					
Código	Especificação	F.R.	Elemento	Modalidade	Grupo	Categoria Econômica
3.0.00.00	DESPESAS CORRENTES	0.000.000				1.477.000,00
3.1.00.00	PESSOAL E ENCARGOS SOCIAIS	0.000.000			517.000,00	
3.1.90.00	APLICAÇÕES DIRETAS	0.000.000		517.000,00		
3.1.90.04	CONTRATAÇÃO POR TEMPO DETERMINADO	1.500.00	1.000,00			
3.1.90.04	CONTRATAÇÃO POR TEMPO DETERMINADO	1.660.00	1.000,00			
3.1.90.04	CONTRATAÇÃO POR TEMPO DETERMINADO	1.661.00	5.000,00			
3.1.90.11	VENCIMENTOS E VANTAGENS FIXAS - PESSOAL CIVIL	1.500.00	255.000,00			
3.1.90.11	VENCIMENTOS E VANTAGENS FIXAS - PESSOAL CIVIL	1.660.00	110.000,00			
3.1.90.11	VENCIMENTOS E VANTAGENS FIXAS - PESSOAL CIVIL	1.661.00	14.000,00			
3.1.90.13	OBRIGAÇÕES PATRONAIS	1.500.00	62.000,00			
3.1.90.13	OBRIGAÇÕES PATRONAIS	1.660.00	38.000,00			
3.1.90.91	SENTENÇAS JUDICIAIS	1.500.00	10.000,00			
3.1.90.92	DESPESAS DE EXERCÍCIOS ANTERIORES	1.500.00	21.000,00			
3.3.00.00	OUTRAS DESPESAS CORRENTES	0.000.000			960.000,00	
3.3.90.00	APLICAÇÕES DIRETAS	0.000.000		960.000,00		
3.3.90.14	DIÁRIAS - CIVIL	1.500.00	12.000,00			
3.3.90.14	DIÁRIAS - CIVIL	1.660.00	9.000,00			
3.3.90.14	DIÁRIAS - CIVIL	1.661.00	2.000,00			
3.3.90.30	MATERIAL DE CONSUMO	1.500.00	71.000,00			
3.3.90.30	MATERIAL DE CONSUMO	1.660.00	109.000,00			
3.3.90.30	MATERIAL DE CONSUMO	1.661.00	15.000,00			
3.3.90.32	MATERIAL, BEM OU SERVIÇO PARA DISTRIBUIÇÃO GRATUITA	1.500.00	100.000,00			
3.3.90.32	MATERIAL, BEM OU SERVIÇO PARA DISTRIBUIÇÃO GRATUITA	1.660.00	1.000,00			
3.3.90.32	MATERIAL, BEM OU SERVIÇO PARA DISTRIBUIÇÃO GRATUITA	1.660.00	5.000,00			
3.3.90.33	PASSAGENS E DESPESAS COM LOCOMOÇÃO	1.500.00	10.000,00			
3.3.90.33	PASSAGENS E DESPESAS COM LOCOMOÇÃO	1.660.00	21.000,00			
3.3.90.36	OUTROS SERVIÇOS DE TERCEIROS - PESSOA FÍSICA	1.500.00	102.000,00			
3.3.90.36	OUTROS SERVIÇOS DE TERCEIROS - PESSOA FÍSICA	1.660.00	60.000,00			
3.3.90.36	OUTROS SERVIÇOS DE TERCEIROS - PESSOA FÍSICA	1.660.00	118.000,00			
3.3.90.36	OUTROS SERVIÇOS DE TERCEIROS - PESSOA FÍSICA	1.661.00	8.000,00			
3.3.90.39	OUTROS SERVIÇOS DE TERCEIROS - PESSOA JURÍDICA	1.500.00	89.000,00			
3.3.90.39	OUTROS SERVIÇOS DE TERCEIROS - PESSOA JURÍDICA	1.660.00	30.000,00			
3.3.90.39	OUTROS SERVIÇOS DE TERCEIROS - PESSOA JURÍDICA	1.660.00	64.000,00			
3.3.90.39	OUTROS SERVIÇOS DE TERCEIROS - PESSOA JURÍDICA	1.661.00	10.000,00			
3.3.90.40	SERVIÇOS DE TECNOLOGIA DA INFORMAÇÃO E COMUNICAÇÃO - PJ	1.500.00	12.000,00			
3.3.90.40	SERVIÇOS DE TECNOLOGIA DA INFORMAÇÃO E COMUNICAÇÃO - PJ	1.660.00	10.000,00			
3.3.90.47	OBRIGAÇÕES TRIBUTÁRIAS E CONTRIBUTIVAS	1.500.00	10.000,00			
3.3.90.47	OBRIGAÇÕES TRIBUTÁRIAS E CONTRIBUTIVAS	1.660.00	25.000,00			
3.3.90.48	OUTROS AUXÍLIOS FINANCEIROS A PESSOAS FÍSICAS	1.500.00	36.000,00			

**PREF. MUNICIPAL DE MILTON BRANDÃO**

Centro - CNPJ:01612590/0001-76

Orçamento Programa - Exercício de 2022

Anexo 02

Page 10

Lei: , Data:

NATUREZA DA DESPESA POR ORGÃO

Código	Especificação	F.R.	Elemento	Modalidade	Grupo	Categoria Econômica
3.3.90.48	OUTROS AUXÍLIOS FINANCEIROS A PESSOAS FÍSICAS	1.660,00	1.000,00			
3.3.90.92	DESPESAS DE EXERCÍCIOS ANTERIORES	1.500,00	20.000,00			
3.3.90.92	DESPESAS DE EXERCÍCIOS ANTERIORES	1.660,00	10.000,00			
4.0.00.00	DESPESAS DE CAPITAL	0.000.000				120.000,00
4.4.00.00	INVESTIMENTOS	0.000.000			120.000,00	
4.4.90.00	APLICAÇÕES DIRETAS	0.000.000		120.000,00		
4.4.90.51	OBRAS E INSTALAÇÕES	1.660,00	25.000,00			
4.4.90.52	EQUIPAMENTOS E MATERIAL PERMANENTE	1.500,00	34.000,00			
4.4.90.52	EQUIPAMENTOS E MATERIAL PERMANENTE	1.660,00	55.000,00			
4.4.90.52	EQUIPAMENTOS E MATERIAL PERMANENTE	1.661,00	6.000,00			
TOTAL						1.597.000,00

**PREF. MUNICIPAL DE MILTON BRANDÃO**

Centro - CNPJ:01612590/0001-76

Orçamento Programa - Exercício de 2022

Anexo 02

Page 11

Lei: , Data:

NATUREZA DA DESPESA POR ORGÃO

Código	Especificação	F.R.	Elemento	Modalidade	Grupo	Categoria Econômica
3.0.00.00	DESPESAS CORRENTES	0.000.000				173.000,00
3.1.00.00	PESSOAL E ENCARGOS SOCIAIS	0.000.000			98.000,00	
3.1.90.00	APLICAÇÕES DIRETAS	0.000.000		98.000,00		
3.1.90.11	VENCIMENTOS E VANTAGENS FIXAS - PESSOAL CIVIL	1.500.00	80.000,00			
3.1.90.13	OBRIGAÇÕES PATRONAIS	1.500.00	18.000,00			
3.3.00.00	OUTRAS DESPESAS CORRENTES	0.000.000			75.000,00	
3.3.90.00	APLICAÇÕES DIRETAS	0.000.000		75.000,00		
3.3.90.14	DIÁRIAS - CIVIL	1.500.00	2.000,00			
3.3.90.30	MATERIAL DE CONSUMO	1.500.00	22.000,00			
3.3.90.31	PREMIAÇÕES CULTURAIS, ARTÍSTICAS, CIENTÍFICAS, DESPORTIVAS E	1.500.00	14.000,00			
3.3.90.36	OUTROS SERVIÇOS DE TERCEIROS - PESSOA FÍSICA	1.500.00	29.000,00			
3.3.90.39	OUTROS SERVIÇOS DE TERCEIROS - PESSOA JURÍDICA	1.500.00	8.000,00			
4.0.00.00	DESPESAS DE CAPITAL	0.000.000				89.500,00
4.4.00.00	INVESTIMENTOS	0.000.000			89.500,00	
4.4.90.00	APLICAÇÕES DIRETAS	0.000.000		89.500,00		
4.4.90.51	OBRAS E INSTALAÇÕES	1.500.00	77.000,00			
4.4.90.51	OBRAS E INSTALAÇÕES	1.706.00	10.000,00			
4.4.90.52	EQUIPAMENTOS E MATERIAL PERMANENTE	1.500.00	2.500,00			
TOTAL						262.500,00

**PREF. MUNICIPAL DE MILTON BRANDÃO**

Centro - CNPJ:01612590/0001-76

Orçamento Programa - Exercício de 2022

Anexo 02

Page 12

Lei: , Data:

NATUREZA DA DESPESA POR ORGÃO

PODER ORGÃO	02 - PODER EXECUTIVO 11 - FUNDO MUNICIPAL DE SAÚDE - FMS					
Código	Especificação	F.R.	Elemento	Modalidade	Grupo	Categoria Econômica
3.0.00.00	DESPESAS CORRENTES	0.000.000				4.201.000,00
3.1.00.00	PESSOAL E ENCARGOS SOCIAIS	0.000.000			1.655.000,00	
3.1.90.00	APLICAÇÕES DIRETAS	0.000.000		1.655.000,00		
3.1.90.04	CONTRATAÇÃO POR TEMPO DETERMINADO	1.500.00	3.000,00			
3.1.90.04	CONTRATAÇÃO POR TEMPO DETERMINADO	1.600.00	9.000,00			
3.1.90.11	VENCIMENTOS E VANTAGENS FIXAS - PESSOAL CIVIL	1.500.00	480.000,00			
3.1.90.11	VENCIMENTOS E VANTAGENS FIXAS - PESSOAL CIVIL	1.600.00	620.000,00			
3.1.90.11	VENCIMENTOS E VANTAGENS FIXAS - PESSOAL CIVIL	1.632.00	20.000,00			
3.1.90.13	OBRIGAÇÕES PATRONAIS	1.500.00	153.000,00			
3.1.90.13	OBRIGAÇÕES PATRONAIS	1.600.00	161.000,00			
3.1.90.16	OUTRAS DESPESAS VARIÁVEIS - PESSOAL CIVIL	1.500.00	40.000,00			
3.1.90.16	OUTRAS DESPESAS VARIÁVEIS - PESSOAL CIVIL	1.600.00	108.000,00			
3.1.90.16	OUTRAS DESPESAS VARIÁVEIS - PESSOAL CIVIL	1.632.00	30.000,00			
3.1.90.91	SENTENÇAS JUDICIAIS	1.500.00	10.000,00			
3.1.90.92	DESPESAS DE EXERCÍCIOS ANTERIORES	1.500.00	15.000,00			
3.1.90.92	DESPESAS DE EXERCÍCIOS ANTERIORES	1.600.00	6.000,00			
3.3.00.00	OUTRAS DESPESAS CORRENTES	0.000.000			2.546.000,00	
3.3.90.00	APLICAÇÕES DIRETAS	0.000.000		2.546.000,00		
3.3.90.04	CONTRATAÇÃO POR TEMPO DETERMINADO	1.600.00	25.000,00			
3.3.90.14	DIÁRIAS - CIVIL	1.500.00	35.000,00			
3.3.90.14	DIÁRIAS - CIVIL	1.600.00	22.000,00			
3.3.90.14	DIÁRIAS - CIVIL	1.621.00	2.000,00			
3.3.90.30	MATERIAL DE CONSUMO	1.500.00	235.000,00			
3.3.90.30	MATERIAL DE CONSUMO	1.600.00	334.000,00			
3.3.90.30	MATERIAL DE CONSUMO	1.621.00	35.000,00			
3.3.90.30	MATERIAL DE CONSUMO	1.632.00	70.000,00			
3.3.90.32	MATERIAL, BEM OU SERVIÇO PARA DISTRIBUIÇÃO GRATUITA	1.500.00	10.000,00			
3.3.90.33	PASSAGENS E DESPESAS COM LOCOMOÇÃO	1.500.00	180.000,00			
3.3.90.33	PASSAGENS E DESPESAS COM LOCOMOÇÃO	1.600.00	55.000,00			
3.3.90.36	OUTROS SERVIÇOS DE TERCEIROS - PESSOA FÍSICA	1.500.00	345.000,00			
3.3.90.36	OUTROS SERVIÇOS DE TERCEIROS - PESSOA FÍSICA	1.600.00	502.000,00			
3.3.90.36	OUTROS SERVIÇOS DE TERCEIROS - PESSOA FÍSICA	1.621.00	30.000,00			
3.3.90.36	OUTROS SERVIÇOS DE TERCEIROS - PESSOA FÍSICA	1.632.00	20.000,00			
3.3.90.39	OUTROS SERVIÇOS DE TERCEIROS - PESSOA JURÍDICA	1.500.00	181.000,00			
3.3.90.39	OUTROS SERVIÇOS DE TERCEIROS - PESSOA JURÍDICA	1.600.00	150.000,00			
3.3.90.39	OUTROS SERVIÇOS DE TERCEIROS - PESSOA JURÍDICA	1.621.00	122.000,00			
3.3.90.39	OUTROS SERVIÇOS DE TERCEIROS - PESSOA JURÍDICA	1.632.00	15.000,00			
3.3.90.40	SERVIÇOS DE TECNOLOGIA DA INFORMAÇÃO E COMUNICAÇÃO - PJ	1.500.00	20.000,00			
3.3.90.40	SERVIÇOS DE TECNOLOGIA DA INFORMAÇÃO E COMUNICAÇÃO - PJ	1.600.00	20.000,00			

**PREF. MUNICIPAL DE MILTON BRANDÃO**

Centro - CNPJ:01612590/0001-76

Orçamento Programa - Exercício de 2022

Anexo 02

Page 13

Lei: , Data:

NATUREZA DA DESPESA POR ORGÃO

PODER ORGÃO		02 PODER EXECUTIVO 11 FUNDO MUNICIPAL DE SAÚDE - FMS				
Código	Especificação	F.R.	Elemento	Modalidade	Grupo	Categoria Econômica
3.3.90.40	SERVIÇOS DE TECNOLOGIA DA INFORMAÇÃO E COMUNICAÇÃO - PJ	1.621.00	5.000,00			
3.3.90.47	OBRIGAÇÕES TRIBUTÁRIAS E CONTRIBUTIVAS	1.500.00	20.000,00			
3.3.90.47	OBRIGAÇÕES TRIBUTÁRIAS E CONTRIBUTIVAS	1.600.00	30.000,00			
3.3.90.48	OUTROS AUXÍLIOS FINANCEIROS A PESSOAS FÍSICAS	1.500.00	48.000,00			
3.3.90.92	DESPESAS DE EXERCÍCIOS ANTERIORES	1.500.00	20.000,00			
3.3.90.92	DESPESAS DE EXERCÍCIOS ANTERIORES	1.600.00	15.000,00			
4.0.00.00	DESPESAS DE CAPITAL	0.000.000				402.000,00
4.4.00.00	INVESTIMENTOS	0.000.000			402.000,00	
4.4.90.00	APLICAÇÕES DIRETAS	0.000.000		402.000,00		
4.4.90.51	OBRAS E INSTALAÇÕES	1.500.00	20.000,00			
4.4.90.51	OBRAS E INSTALAÇÕES	1.601.00	10.000,00			
4.4.90.52	EQUIPAMENTOS E MATERIAL PERMANENTE	1.500.00	76.000,00			
4.4.90.52	EQUIPAMENTOS E MATERIAL PERMANENTE	1.600.00	5.000,00			
4.4.90.52	EQUIPAMENTOS E MATERIAL PERMANENTE	1.601.00	260.000,00			
4.4.90.52	EQUIPAMENTOS E MATERIAL PERMANENTE	1.621.00	16.000,00			
4.4.90.52	EQUIPAMENTOS E MATERIAL PERMANENTE	1.632.00	5.000,00			
4.4.90.61	AQUISIÇÃO DE IMÓVEIS	1.500.00	10.000,00			
TOTAL						4.603.000,00

**PREF. MUNICIPAL DE MILTON BRANDÃO**

Centro - CNPJ:01612590/0001-76

Orçamento Programa - Exercício de 2022

Anexo 02

Page 14

Lei: , Data:

NATUREZA DA DESPESA POR ORGÃO

PODER ORGÃO		.02 PODER EXECUTIVO 12 SECRETARIA DE GOVERNO E SEGURANÇA PÚBLICA				
Código	Especificação	F.R.	Elemento	Modalidade	Grupo	Categoria Econômica
3.0.00.00	DESPESAS CORRENTES	0.000.000				271.500,00
3.1.00.00	PESSOAL E ENCARGOS SOCIAIS	0.000.000			188.500,00	
3.1.90.00	APLICAÇÕES DIRETAS	0.000.000		188.500,00		
3.1.90.11	VENCIMENTOS E VANTAGENS FIXAS - PESSOAL CIVIL	1.500.00	158.000,00			
3.1.90.13	OBRIGAÇÕES PATRONAIS	1.500.00	30.500,00			
3.3.00.00	OUTRAS DESPESAS CORRENTES	0.000.000			83.000,00	
3.3.90.00	APLICAÇÕES DIRETAS	0.000.000		83.000,00		
3.3.90.14	DIÁRIAS - CIVIL	1.500.00	5.000,00			
3.3.90.30	MATERIAL DE CONSUMO	1.500.00	10.000,00			
3.3.90.33	PASSAGENS E DESPESAS COM LOCOMOÇÃO	1.500.00	8.000,00			
3.3.90.36	OUTROS SERVIÇOS DE TERCEIROS - PESSOA FÍSICA	1.500.00	25.000,00			
3.3.90.39	OUTROS SERVIÇOS DE TERCEIROS - PESSOA JURÍDICA	1.500.00	5.000,00			
3.3.90.40	SERVIÇOS DE TECNOLOGIA DA INFORMAÇÃO E COMUNICAÇÃO - PJ	1.500.00	30.000,00			
4.0.00.00	DESPESAS DE CAPITAL	0.000.000				8.000,00
4.4.00.00	INVESTIMENTOS	0.000.000			8.000,00	
4.4.90.00	APLICAÇÕES DIRETAS	0.000.000		8.000,00		
4.4.90.52	EQUIPAMENTOS E MATERIAL PERMANENTE	1.500.00	8.000,00			
TOTAL						279.500,00

**PREF. MUNICIPAL DE MILTON BRANDÃO**

Centro - CNPJ:01612590/0001-76

Orçamento Programa - Exercício de 2022

Anexo 02

Page 15

Lei: , Data:

NATUREZA DA DESPESA POR ORGÃO

PODER ORGÃO	02 - PODER EXECUTIVO 14 - CONTROLADORIA GERAL DO MUNICÍPIO					
Código	Especificação	F.R.	Elemento	Modalidade	Grupo	Categoria Econômica
3.0.00.00	DESPESAS CORRENTES	0.000.000				96.000,00
3.1.00.00	PESSOAL E ENCARGOS SOCIAIS	0.000.000			53.000,00	
3.1.90.00	APLICAÇÕES DIRETAS	0.000.000		53.000,00		
3.1.90.11	VENCIMENTOS E VANTAGENS FIXAS - PESSOAL CIVIL	1.500.00	43.000,00			
3.1.90.13	OBRIGAÇÕES PATRONAIS	1.500.00	10.000,00			
3.3.00.00	OUTRAS DESPESAS CORRENTES	0.000.000			43.000,00	
3.3.90.00	APLICAÇÕES DIRETAS	0.000.000		43.000,00		
3.3.90.14	DIÁRIAS - CIVIL	1.500.00	2.000,00			
3.3.90.30	MATERIAL DE CONSUMO	1.500.00	5.000,00			
3.3.90.35	SERVIÇOS DE CONSULTORIA	1.500.00	20.000,00			
3.3.90.36	OUTROS SERVIÇOS DE TERCEIROS - PESSOA FÍSICA	1.500.00	6.000,00			
3.3.90.39	OUTROS SERVIÇOS DE TERCEIROS - PESSOA JURÍDICA	1.500.00	10.000,00			
4.0.00.00	DESPESAS DE CAPITAL	0.000.000				10.000,00
4.4.00.00	INVESTIMENTOS	0.000.000			10.000,00	
4.4.90.00	APLICAÇÕES DIRETAS	0.000.000		10.000,00		
4.4.90.52	EQUIPAMENTOS E MATERIAL PERMANENTE	1.500.00	10.000,00			
TOTAL						106.000,00

**PREF. MUNICIPAL DE MILTON BRANDÃO**

Centro - CNPJ:01612590/0001-76

Orçamento Programa - Exercício de 2022

Anexo 02

Page 16

Lei: , Data:

NATUREZA DA DESPESA POR ORGÃO

PODER ORGÃO		02 PODER EXECUTIVO 15 FUNDO MUNIC. DOS DIR. DA CRIANÇA E DO ADOLESCENTE				
Código	Especificação	F.R.	Elemento	Modalidade	Grupo	Categoria Econômica
3.0.00.00	DESPESAS CORRENTES	0.000.000				16.000,00
3.3.00.00	OUTRAS DESPESAS CORRENTES	0.000.000			16.000,00	
3.3.90.00	APLICAÇÕES DIRETAS	0.000.000		16.000,00		
3.3.90.30	MATERIAL DE CONSUMO	1.500.00	6.000,00			
3.3.90.36	OUTROS SERVIÇOS DE TERCEIROS - PESSOA FÍSICA	1.500.00	5.000,00			
3.3.90.39	OUTROS SERVIÇOS DE TERCEIROS - PESSOA JURÍDICA	1.500.00	5.000,00			4.000,00
4.0.00.00	DESPESAS DE CAPITAL	0.000.000				
4.4.00.00	INVESTIMENTOS	0.000.000			4.000,00	
4.4.90.00	APLICAÇÕES DIRETAS	0.000.000		4.000,00		
4.4.90.52	EQUIPAMENTOS E MATERIAL PERMANENTE	1.500.00	4.000,00			
TOTAL						20.000,00

**PREF. MUNICIPAL DE MILTON BRANDÃO**

Centro - CNPJ:01612590/0001-76

Orçamento Programa - Exercício de 2022

Anexo 02

Page 17

Lei: , Data:

NATUREZA DA DESPESA POR ORGÃO

PODER ORGÃO		02 - PODER EXECUTIVO 16 - FUNDO MUNICIPAL DE SEGURANÇA PÚBLICA - FUMSEP				
Código	Especificação	F.R.	Elemento	Modalidade	Grupo	Categoria Econômica
3.0.00.00	DESPESAS CORRENTES	0.000.000				12.000,00
3.3.00.00	OUTRAS DESPESAS CORRENTES	0.000.000			12.000,00	
3.3.90.00	APLICAÇÕES DIRETAS	0.000.000		12.000,00		
3.3.90.30	MATERIAL DE CONSUMO	1.500.00	5.000,00			
3.3.90.36	OUTROS SERVIÇOS DE TERCEIROS - PESSOA FÍSICA	1.500.00	4.000,00			
3.3.90.39	OUTROS SERVIÇOS DE TERCEIROS - PESSOA JURÍDICA	1.500.00	3.000,00			
4.0.00.00	DESPESAS DE CAPITAL	0.000.000				2.000,00
4.4.00.00	INVESTIMENTOS	0.000.000			2.000,00	
4.4.90.00	APLICAÇÕES DIRETAS	0.000.000		2.000,00		
4.4.90.52	EQUIPAMENTOS E MATERIAL PERMANENTE	1.500.00	2.000,00			
TOTAL						14.000,00

**PREF. MUNICIPAL DE MILTON BRANDÃO**

Centro - CNPJ:01612590/0001-76

Orçamento Programa - Exercício de 2022

Anexo 02

Page 18

Lei: , Data:

NATUREZA DA DESPESA POR ORGÃO

Código	Especificação	F.R.	Elemento	Modalidade	Grupo	Categoria Econômica
3.0.00.00	DESPESAS CORRENTES	0.000.000				170.000,00
3.1.00.00	PESSOAL E ENCARGOS SOCIAIS	0.000.000			45.000,00	
3.1.90.00	APLICAÇÕES DIRETAS	0.000.000		45.000,00		
3.1.90.11	VENCIMENTOS E VANTAGENS FIXAS - PESSOAL CIVIL	1.500.00	35.000,00			
3.1.90.13	OBRIGAÇÕES PATRONAIS	1.500.00	10.000,00			
3.3.00.00	OUTRAS DESPESAS CORRENTES	0.000.000			125.000,00	
3.3.90.00	APLICAÇÕES DIRETAS	0.000.000		125.000,00		
3.3.90.14	DIÁRIAS - CIVIL	1.500.00	6.000,00			
3.3.90.30	MATERIAL DE CONSUMO	1.500.00	27.000,00			
3.3.90.33	PASSAGENS E DESPESAS COM LOCOMOÇÃO	1.500.00	5.000,00			
3.3.90.36	OUTROS SERVIÇOS DE TERCEIROS - PESSOA FÍSICA	1.500.00	59.000,00			
3.3.90.39	OUTROS SERVIÇOS DE TERCEIROS - PESSOA JURÍDICA	1.500.00	28.000,00			
4.0.00.00	DESPESAS DE CAPITAL	0.000.000				70.000,00
4.4.00.00	INVESTIMENTOS	0.000.000			70.000,00	
4.4.90.00	APLICAÇÕES DIRETAS	0.000.000		70.000,00		
4.4.90.51	OBRAS E INSTALAÇÕES	1.500.00	59.000,00			
4.4.90.51	OBRAS E INSTALAÇÕES	1.706.00	5.000,00			
4.4.90.52	EQUIPAMENTOS E MATERIAL PERMANENTE	1.500.00	6.000,00			
TOTAL						240.000,00



PREF. MUNICIPAL DE MILTON BRANDÃO

Centro - CNPJ:01612590/0001-76

Orçamento Programa - Exercício de 2022

Anexo 02

Page 19

Lei: , Data:

NATUREZA DA DESPESA POR ORGÃO

PODER ORGÃO		90 - RESERVA DE CONTINGÊNCIA 90 - RESERVA DE CONTINGÊNCIA				
Código	Especificação	F.R.	Elemento	Modalidade	Grupo	Categoria Econômica
9.0.00.00	RESERVA DE CONTINGÊNCIA	0.000.000				261.000,00
9.9.00.00	RESERVA DE CONTINGÊNCIA	0.000.000			261.000,00	
9.9.99.00	RESERVA DE CONTINGÊNCIA	0.000.000		261.000,00		
9.9.99.99	RESERVA DE CONTINGÊNCIA	1.500.00	261.000,00			
TOTAL						261.000,00
TOTAL GERAL						33.153.270,00

FRANCISCO EVANGELISTA RESENDE
PREFEITO MUNICIPAL
182.336.003-34

**PREF. MUNICIPAL DE MILTON BRANDÃO**

Centro - CNPJ:01612590/0001-76

Orçamento Programa - Exercício de 2022

NATUREZA DA DESPESA POR ORGÃO E UNIDADEAnexo 02
Page 1

Lei: , Data:

PODER 01 - PODER LEGISLATIVO						
ORGÃO 01 - CÂMARA MUNICIPAL						
UNIDADE 00 - CÂMARA MUNICIPAL						
Código	Especificação	F.R.	Elemento	Modalidade	Grupo	Categoria Econômica
3.0.00.00	DESPESAS CORRENTES	0.000.000				798.500,00
3.1.00.00	PESSOAL E ENCARGOS SOCIAIS	0.000.000			490.500,00	
3.1.90.00	APLICAÇÕES DIRETAS	0.000.000				
3.1.90.04	CONTRATAÇÃO POR TEMPO DETERMINADO	1.500,00	500,00			
3.1.90.11	VENCIMENTOS E VANTAGENS FIXAS - PESSOAL CIVIL	1.500,00	380.000,00			
3.1.90.13	OBRIGAÇÕES PATRONAIS	1.500,00	105.000,00			
3.1.90.16	OUTRAS DESPESAS VARIÁVEIS - PESSOAL CIVIL	1.500,00	2.500,00			
3.1.90.92	DESPESAS DE EXERCÍCIOS ANTERIORES	1.500,00	2.500,00			
3.3.00.00	OUTRAS DESPESAS CORRENTES	0.000.000			308.000,00	
3.3.90.00	APLICAÇÕES DIRETAS	0.000.000		308.000,00		
3.3.90.14	DIÁRIAS - CIVIL	1.500,00	2.500,00			
3.3.90.30	MATERIAL DE CONSUMO	1.500,00	24.500,00			
3.3.90.33	PASSAGENS E DESPESAS COM LOCOMOÇÃO	1.500,00	9.500,00			
3.3.90.35	SERVIÇOS DE CONSULTORIA	1.500,00	131.500,00			
3.3.90.36	OUTROS SERVIÇOS DE TERCEIROS - PESSOA FÍSICA	1.500,00	13.500,00			
3.3.90.39	OUTROS SERVIÇOS DE TERCEIROS - PESSOA JURÍDICA	1.500,00	114.500,00			
3.3.90.40	SERVIÇOS DE TECNOLOGIA DA INFORMAÇÃO E COMUNICAÇÃO - PJ	1.500,00	12.000,00			
4.0.00.00	DESPESAS DE CAPITAL	0.000.000				25.000,00
4.4.00.00	INVESTIMENTOS	0.000.000			25.000,00	
4.4.90.00	APLICAÇÕES DIRETAS	0.000.000				
4.4.90.51	OBRAS E INSTALAÇÕES	1.500,00	14.500,00			
4.4.90.52	EQUIPAMENTOS E MATERIAL PERMANENTE	1.500,00	10.500,00			
TOTAL						823.500,00

**PREF. MUNICIPAL DE MILTON BRANDÃO**

Centro - CNPJ:01612590/0001-76

Orçamento Programa - Exercício de 2022

NATUREZA DA DESPESA POR ORGÃO E UNIDADE

Anexo 02

Page 2

Lei: , Data:

PODER 02 - PODER EXECUTIVO						
ORGÃO 01 - GABINETE DO PREFEITO						
UNIDADE 00 - GABINETE DO PREFEITO						
Código	Especificação	F.R.	Elemento	Modalidade	Grupo	Categoria Econômica
3.0.00.00	DESPESAS CORRENTES	0.000.000				529.000,00
3.1.00.00	PESSOAL E ENCARGOS SOCIAIS	0.000.000			269.000,00	
3.1.90.00	APLICAÇÕES DIRETAS	0.000.000		269.000,00		
3.1.90.11	VENCIMENTOS E VANTAGENS FIXAS - PESSOAL CIVIL	1.500.00	220.000,00			
3.1.90.13	OBRIGAÇÕES PATRONAIS	1.500.00	48.000,00			
3.1.90.16	OUTRAS DESPESAS VARIÁVEIS - PESSOAL CIVIL	1.500.00	1.000,00		260.000,00	
3.3.00.00	OUTRAS DESPESAS CORRENTES	0.000.000				
3.3.90.00	APLICAÇÕES DIRETAS	0.000.000		260.000,00		
3.3.90.14	DIÁRIAS - CIVIL	1.500.00	30.000,00			
3.3.90.30	MATERIAL DE CONSUMO	1.500.00	5.000,00			
3.3.90.33	PASSAGENS E DESPESAS COM LOCOMOÇÃO	1.500.00	60.000,00			
3.3.90.35	SERVIÇOS DE CONSULTORIA	1.500.00	50.000,00			
3.3.90.36	OUTROS SERVIÇOS DE TERCEIROS - PESSOA FÍSICA	1.500.00	10.000,00			
3.3.90.39	OUTROS SERVIÇOS DE TERCEIROS - PESSOA JURÍDICA	1.500.00	105.000,00			3.000,00
4.0.00.00	DESPESAS DE CAPITAL	0.000.000				
4.4.00.00	INVESTIMENTOS	0.000.000			3.000,00	
4.4.90.00	APLICAÇÕES DIRETAS	0.000.000		3.000,00		
4.4.90.52	EQUIPAMENTOS E MATERIAL PERMANENTE	1.500.00	3.000,00			
TOTAL						532.000,00

**PREF. MUNICIPAL DE MILTON BRANDÃO**

Centro - CNPJ:01612590/0001-76

Orçamento Programa - Exercício de 2022

NATUREZA DA DESPESA POR ORGÃO E UNIDADEAnexo 02
Page 3

Lei: , Data:

PODER 02 PODER EXECUTIVO						
ORGÃO 02 SECRETARIA MUNICIPAL DE ADMINISTRAÇÃO E FINANÇAS						
UNIDADE 00 SECRETARIA MUNICIPAL DE ADMIN. E FINANÇAS						
Código	Especificação	F.R.	Elemento	Modalidade	Grupo	Categoria Econômica
3.0.00.00	DESPESAS CORRENTES	0.000.000				2.353.000,00
3.1.00.00	PESSOAL E ENCARGOS SOCIAIS	0.000.000			761.000,00	
3.1.90.00	APLICAÇÕES DIRETAS	0.000.000		761.000,00		
3.1.90.04	CONTRATAÇÃO POR TEMPO DETERMINADO	1.500.00	1.000,00			
3.1.90.11	VENCIMENTOS E VANTAGENS FIXAS - PESSOAL CIVIL	1.500.00	500.000,00			
3.1.90.13	OBRIGAÇÕES PATRONAIS	1.500.00	120.000,00			
3.1.90.91	SENTENÇAS JUDICIAIS	1.500.00	80.000,00			
3.1.90.92	DESPESAS DE EXERCÍCIOS ANTERIORES	1.500.00	40.000,00			
3.1.90.94	INDENIZAÇÕES E RESTITUIÇÕES TRABALHISTAS	1.500.00	20.000,00			
3.3.00.00	OUTRAS DESPESAS CORRENTES	0.000.000			1.592.000,00	
3.3.50.00	TRANSFERÊNCIAS A INSTITUIÇÕES PRIVADAS SEM FINS LUCRATIVOS	0.000.000		32.000,00		
3.3.50.41	CONTRIBUIÇÕES	1.500.00	32.000,00			
3.3.90.00	APLICAÇÕES DIRETAS	0.000.000		1.560.000,00		
3.3.90.14	DIÁRIAS - CIVIL	1.500.00	25.000,00			
3.3.90.30	MATERIAL DE CONSUMO	1.500.00	165.000,00			
3.3.90.33	PASSAGENS E DESPESAS COM LOCOMOÇÃO	1.500.00	80.000,00			
3.3.90.35	SERVIÇOS DE CONSULTORIA	1.500.00	510.000,00			
3.3.90.36	OUTROS SERVIÇOS DE TERCEIROS - PESSOA FÍSICA	1.500.00	140.000,00			
3.3.90.39	OUTROS SERVIÇOS DE TERCEIROS - PESSOA JURÍDICA	1.500.00	340.000,00			
3.3.90.40	SERVIÇOS DE TECNOLOGIA DA INFORMAÇÃO E COMUNICAÇÃO - PJ	1.500.00	30.000,00			
3.3.90.47	OBRIGAÇÕES TRIBUTÁRIAS E CONTRIBUTIVAS	1.500.00	220.000,00			
3.3.90.92	DESPESAS DE EXERCÍCIOS ANTERIORES	1.500.00	30.000,00			
3.3.90.93	INDENIZAÇÕES E RESTITUIÇÕES	1.500.00	20.000,00			
4.0.00.00	DESPESAS DE CAPITAL	0.000.000				160.000,00
4.4.00.00	INVESTIMENTOS	0.000.000			40.000,00	
4.4.90.00	APLICAÇÕES DIRETAS	0.000.000		40.000,00		
4.4.90.52	EQUIPAMENTOS E MATERIAL PERMANENTE	1.500.00	40.000,00			
4.6.00.00	AMORTIZAÇÃO DA DÍVIDA	0.000.000			120.000,00	
4.6.90.00	APLICAÇÕES DIRETAS	0.000.000		120.000,00		
4.6.90.71	PRINCIPAL DA DÍVIDA CONTRATUAL RESGATADO	1.500.00	120.000,00			
TOTAL						2.513.000,00

**PREF. MUNICIPAL DE MILTON BRANDÃO**

Centro - CNPJ:01612590/0001-76

Orçamento Programa - Exercício de 2022

NATUREZA DA DESPESA POR ORGÃO E UNIDADE

Anexo 02

Page 4

Lei: , Data:

Código	Especificação	F.R.	Elemento	Modalidade	Grupo	Categoria Econômica
3.0.00.00	DESPESAS CORRENTES	0.000.000				259.000,00
3.1.00.00	PESSOAL E ENCARGOS SOCIAIS	0.000.000			83.000,00	
3.1.90.00	APLICAÇÕES DIRETAS	0.000.000		83.000,00		
3.1.90.04	CONTRATAÇÃO POR TEMPO DETERMINADO	1.500.00	1.000,00			
3.1.90.11	VENCIMENTOS E VANTAGENS FIXAS - PESSOAL CIVIL	1.500.00	65.000,00			
3.1.90.13	OBRIGAÇÕES PATRONAIS	1.500.00	16.000,00			
3.1.90.16	OUTRAS DESPESAS VARIÁVEIS - PESSOAL CIVIL	1.500.00	1.000,00			
3.3.00.00	OUTRAS DESPESAS CORRENTES	0.000.000			176.000,00	
3.3.50.00	TRANSFERÊNCIAS A INSTITUIÇÕES PRIVADAS SEM FINS LUCRATIVOS	0.000.000		5.000,00		
3.3.50.41	CONTRIBUIÇÕES	1.500.00	5.000,00			
3.3.90.00	APLICAÇÕES DIRETAS	0.000.000		171.000,00		
3.3.90.14	DIÁRIAS - CIVIL	1.500.00	3.000,00			
3.3.90.30	MATERIAL DE CONSUMO	1.500.00	29.000,00			
3.3.90.31	PREMIAÇÕES CULTURAIS, ARTÍSTICAS, CIENTÍFICAS, DESPORTIVAS E	1.500.00	15.000,00			
3.3.90.33	PASSAGENS E DESPESAS COM LOCOMOÇÃO	1.500.00	1.000,00			
3.3.90.36	OUTROS SERVIÇOS DE TERCEIROS - PESSOA FÍSICA	1.500.00	85.000,00			
3.3.90.39	OUTROS SERVIÇOS DE TERCEIROS - PESSOA JURÍDICA	1.500.00	38.000,00			
4.0.00.00	DESPESAS DE CAPITAL	0.000.000				12.000,00
4.4.00.00	INVESTIMENTOS	0.000.000			12.000,00	
4.4.90.00	APLICAÇÕES DIRETAS	0.000.000				
4.4.90.51	OBRAS E INSTALAÇÕES	1.500.00	5.000,00			
4.4.90.52	EQUIPAMENTOS E MATERIAL PERMANENTE	1.500.00	7.000,00			
TOTAL						271.000,00

**PREF. MUNICIPAL DE MILTON BRANDÃO**

Centro - CNPJ:01612590/0001-76

Orçamento Programa - Exercício de 2022

NATUREZA DA DESPESA POR ORGÃO E UNIDADEAnexo 02
Page 5

Lei: , Data:

Código	Especificação	F.R.	Elemento	Modalidade	Grupo	Categoria Econômica
3.0.00.00	DESPESAS CORRENTES	0.000.000				6.563.000,00
3.1.00.00	PESSOAL E ENCARGOS SOCIAIS	0.000.000			5.963.000,00	
3.1.90.00	APLICAÇÕES DIRETAS	0.000.000			5.963.000,00	
3.1.90.04	CONTRATAÇÃO POR TEMPO DETERMINADO	1.540.12	7.000,00			
3.1.90.04	CONTRATAÇÃO POR TEMPO DETERMINADO	1.540.12	12.000,00			
3.1.90.11	VENCIMENTOS E VANTAGENS FIXAS - PESSOAL CIVIL	1.540.12	30.000,00			
3.1.90.11	VENCIMENTOS E VANTAGENS FIXAS - PESSOAL CIVIL	1.540.12	4.050.000,00			
3.1.90.11	VENCIMENTOS E VANTAGENS FIXAS - PESSOAL CIVIL	1.541.12	385.000,00			
3.1.90.11	VENCIMENTOS E VANTAGENS FIXAS - PESSOAL CIVIL	1.541.12	385.000,00			
3.1.90.13	OBRIGAÇÕES PATRONAIS	1.540.12	120.000,00			
3.1.90.13	OBRIGAÇÕES PATRONAIS	1.540.12	967.000,00			
3.1.90.16	OUTRAS DESPESAS VARIÁVEIS - PESSOAL CIVIL	1.540.12	6.000,00			
3.1.90.16	OUTRAS DESPESAS VARIÁVEIS - PESSOAL CIVIL	1.540.12	1.000,00			
3.3.00.00	OUTRAS DESPESAS CORRENTES	0.000.000			600.000,00	
3.3.90.00	APLICAÇÕES DIRETAS	0.000.000			600.000,00	
3.3.90.14	DIÁRIAS - CIVIL	1.540.12	15.000,00			
3.3.90.14	DIÁRIAS - CIVIL	1.542.12	5.000,00			
3.3.90.30	MATERIAL DE CONSUMO	1.540.12	80.000,00			
3.3.90.30	MATERIAL DE CONSUMO	1.542.12	100.000,00			
3.3.90.36	OUTROS SERVIÇOS DE TERCEIROS - PESSOA FÍSICA	1.540.12	50.000,00			
3.3.90.36	OUTROS SERVIÇOS DE TERCEIROS - PESSOA FÍSICA	1.541.12	10.000,00			
3.3.90.36	OUTROS SERVIÇOS DE TERCEIROS - PESSOA FÍSICA	1.542.12	65.000,00			
3.3.90.39	OUTROS SERVIÇOS DE TERCEIROS - PESSOA JURÍDICA	1.540.12	230.000,00			
3.3.90.40	SERVIÇOS DE TECNOLOGIA DA INFORMAÇÃO E COMUNICAÇÃO - PJ	1.540.12	20.000,00			
3.3.90.40	SERVIÇOS DE TECNOLOGIA DA INFORMAÇÃO E COMUNICAÇÃO - PJ	1.542.12	10.000,00			
3.3.90.47	OBRIGAÇÕES TRIBUTÁRIAS E CONTRIBUTIVAS	1.540.12	15.000,00			
4.0.00.00	DESPESAS DE CAPITAL	0.000.000				155.000,00
4.4.00.00	INVESTIMENTOS	0.000.000			155.000,00	
4.4.90.00	APLICAÇÕES DIRETAS	0.000.000			155.000,00	
4.4.90.51	OBRAS E INSTALAÇÕES	1.540.12	40.000,00			
4.4.90.52	EQUIPAMENTOS E MATERIAL PERMANENTE	1.540.12	55.000,00			
4.4.90.52	EQUIPAMENTOS E MATERIAL PERMANENTE	1.542.12	50.000,00			
4.4.90.61	AQUISIÇÃO DE IMÓVEIS	1.540.12	10.000,00			
TOTAL						6.718.000,00

**PREF. MUNICIPAL DE MILTON BRANDÃO**

Centro - CNPJ:01612590/0001-76

Orçamento Programa - Exercício de 2022

NATUREZA DA DESPESA POR ORGÃO E UNIDADE

Anexo 02

Page 6

Lei: , Data:

PODER	02 - PODER EXECUTIVO					
ORGÃO	04 - SECRETARIA MUNICIPAL DE EDUCAÇÃO E CULTURA					
UNIDADE	02 - SECRETARIA MUNICIPAL DE EDUCAÇÃO E CULTURA					
Código	Especificação	F.R.	Elemento	Modalidade	Grupo	Categoria Econômica
3.0.00.00	DESPESAS CORRENTES	0.000.000				3.145.000,00
3.1.00.00	PESSOAL E ENCARGOS SOCIAIS	0.000.000			407.000,00	
3.1.90.00	APLICAÇÕES DIRETAS	0.000.000				
3.1.90.04	CONTRATAÇÃO POR TEMPO DETERMINADO	1.500.00	1.000,00			
3.1.90.11	VENCIMENTOS E VANTAGENS FIXAS - PESSOAL CIVIL	1.500.00	290.000,00			
3.1.90.13	OBRIGAÇÕES PATRONAIS	1.500.00	94.000,00			
3.1.90.16	OUTRAS DESPESAS VARIÁVEIS - PESSOAL CIVIL	1.500.00	2.000,00			
3.1.90.91	SENTENÇAS JUDICIAIS	1.500.00	10.000,00			
3.1.90.92	DESPESAS DE EXERCÍCIOS ANTERIORES	1.500.00	10.000,00			
3.3.00.00	OUTRAS DESPESAS CORRENTES	0.000.000			2.738.000,00	
3.3.90.00	APLICAÇÕES DIRETAS	0.000.000		2.738.000,00		
3.3.90.14	DIÁRIAS - CIVIL	1.500.00	18.000,00			
3.3.90.14	DIÁRIAS - CIVIL	1.550.00	2.000,00			
3.3.90.18	AUXÍLIO FINANCEIRO A ESTUDANTES	1.500.00	6.000,00			
3.3.90.30	MATERIAL DE CONSUMO	1.500.00	22.000,00			
3.3.90.30	MATERIAL DE CONSUMO	1.500.00	226.000,00			
3.3.90.30	MATERIAL DE CONSUMO	1.544.00	1.030.000,00			
3.3.90.30	MATERIAL DE CONSUMO	1.550.00	40.000,00			
3.3.90.30	MATERIAL DE CONSUMO	1.551.00	5.000,00			
3.3.90.30	MATERIAL DE CONSUMO	1.552.00	114.900,00			
3.3.90.30	MATERIAL DE CONSUMO	1.553.00	52.100,00			
3.3.90.30	MATERIAL DE CONSUMO	1.576.00	10.000,00			
3.3.90.31	PREMIAÇÕES CULTURAIS, ARTÍSTICAS, CIENTÍFICAS, DESPORTIVAS E	1.500.00	30.000,00			
3.3.90.35	SERVIÇOS DE CONSULTORIA	1.500.00	20.000,00			
3.3.90.36	OUTROS SERVIÇOS DE TERCEIROS - PESSOA FÍSICA	1.500.00	197.000,00			
3.3.90.36	OUTROS SERVIÇOS DE TERCEIROS - PESSOA FÍSICA	1.500.00	20.000,00			
3.3.90.36	OUTROS SERVIÇOS DE TERCEIROS - PESSOA FÍSICA	1.544.00	10.000,00			
3.3.90.36	OUTROS SERVIÇOS DE TERCEIROS - PESSOA FÍSICA	1.550.00	20.000,00			
3.3.90.36	OUTROS SERVIÇOS DE TERCEIROS - PESSOA FÍSICA	1.551.00	3.000,00			
3.3.90.36	OUTROS SERVIÇOS DE TERCEIROS - PESSOA FÍSICA	1.553.00	10.000,00			
3.3.90.36	OUTROS SERVIÇOS DE TERCEIROS - PESSOA FÍSICA	1.576.00	5.000,00			
3.3.90.39	OUTROS SERVIÇOS DE TERCEIROS - PESSOA JURÍDICA	1.500.00	58.000,00			
3.3.90.39	OUTROS SERVIÇOS DE TERCEIROS - PESSOA JURÍDICA	1.500.00	496.000,00			
3.3.90.39	OUTROS SERVIÇOS DE TERCEIROS - PESSOA JURÍDICA	1.544.00	155.000,00			
3.3.90.39	OUTROS SERVIÇOS DE TERCEIROS - PESSOA JURÍDICA	1.550.00	40.000,00			
3.3.90.39	OUTROS SERVIÇOS DE TERCEIROS - PESSOA JURÍDICA	1.551.00	2.000,00			
3.3.90.39	OUTROS SERVIÇOS DE TERCEIROS - PESSOA JURÍDICA	1.553.00	40.000,00			
3.3.90.39	OUTROS SERVIÇOS DE TERCEIROS - PESSOA JURÍDICA	1.576.00	40.000,00			
3.3.90.40	SERVIÇOS DE TECNOLOGIA DA INFORMAÇÃO E COMUNICAÇÃO - PJ	1.500.00	20.000,00			
3.3.90.47	OBRIGAÇÕES TRIBUTÁRIAS E CONTRIBUTIVAS	1.500.00	20.000,00			
3.3.90.92	DESPESAS DE EXERCÍCIOS ANTERIORES	1.500.00	25.000,00			
3.3.90.93	INDENIZAÇÕES E RESTITUIÇÕES	1.500.00	1.000,00			
4.0.00.00	DESPESAS DE CAPITAL	0.000.000				8.879.270,00
4.4.00.00	INVESTIMENTOS	0.000.000			8.879.270,00	
4.4.90.00	APLICAÇÕES DIRETAS	0.000.000		8.879.270,00		
4.4.90.51	OBRAS E INSTALAÇÕES	1.500.00	43.000,00			

**PREF. MUNICIPAL DE MILTON BRANDÃO**

Centro - CNPJ:01612590/0001-76

Orçamento Programa - Exercício de 2022

NATUREZA DA DESPESA POR ORGÃO E UNIDADEAnexo 02
Page 7

Lei: , Data:

PODER 02 - PODER EXECUTIVO						
ORGÃO 04 - SECRETARIA MUNICIPAL DE EDUCAÇÃO E CULTURA						
UNIDADE 02 - SECRETARIA MUNICIPAL DE EDUCAÇÃO E CULTURA						
Código	Especificação	F.R.	Elemento	Modalidade	Grupo	Categoria Econômica
4.4.90.51	OBRAS E INSTALAÇÕES	1.500.00	130.000,00			
4.4.90.51	OBRAS E INSTALAÇÕES	1.544.00	6.100.000,00			
4.4.90.51	OBRAS E INSTALAÇÕES	1.569.00	50.000,00			
4.4.90.51	OBRAS E INSTALAÇÕES	1.706.00	11.000,00			
4.4.90.52	EQUIPAMENTOS E MATERIAL PERMANENTE	1.500.00	45.000,00			
4.4.90.52	EQUIPAMENTOS E MATERIAL PERMANENTE	1.500.00	10.000,00			
4.4.90.52	EQUIPAMENTOS E MATERIAL PERMANENTE	1.544.00	2.465.270,00			
4.4.90.52	EQUIPAMENTOS E MATERIAL PERMANENTE	1.550.00	15.000,00			
4.4.90.61	AQUISIÇÃO DE IMÓVEIS	1.500.00	10.000,00			
TOTAL						12.024.270,00

**PREF. MUNICIPAL DE MILTON BRANDÃO**

Centro - CNPJ:01612590/0001-76

Orçamento Programa - Exercício de 2022

NATUREZA DA DESPESA POR ORGÃO E UNIDADEAnexo 02
Page 8

Lei: , Data:

PODER		02: PODER EXECUTIVO					
ORGÃO		05: SECRETARIA DE OBRAS E INFRA-ESTRUTURA					
UNIDADE		00: SECRETARIA DE OBRAS E INFRA-ESTRUTURA					
Código	Especificação	F.R.	Elemento	Modalidade	Grupo	Categoria Econômica	
3.0.00.00	DESPESAS CORRENTES	0.000.000				1.984.000,00	
3.1.00.00	PESSOAL E ENCARGOS SOCIAIS	0.000.000			113.000,00		
3.1.90.00	APLICAÇÕES DIRETAS	0.000.000		113.000,00			
3.1.90.04	CONTRATAÇÃO POR TEMPO DETERMINADO	1.500.00	1.000,00				
3.1.90.11	VENCIMENTOS E VANTAGENS FIXAS - PESSOAL CIVIL	1.500.00	90.000,00				
3.1.90.13	OBRIGAÇÕES PATRONAIS	1.500.00	21.000,00				
3.1.90.92	DESPESAS DE EXERCÍCIOS ANTERIORES	1.500.00	1.000,00				
3.3.00.00	OUTRAS DESPESAS CORRENTES	0.000.000			1.871.000,00		
3.3.90.00	APLICAÇÕES DIRETAS	0.000.000		1.871.000,00			
3.3.90.14	DIÁRIAS - CIVIL	1.500.00	3.000,00				
3.3.90.30	MATERIAL DE CONSUMO	1.500.00	10.000,00				
3.3.90.30	MATERIAL DE CONSUMO	1.500.00	295.000,00				
3.3.90.30	MATERIAL DE CONSUMO	1.751.00	20.000,00				
3.3.90.36	OUTROS SERVIÇOS DE TERCEIROS - PESSOA FÍSICA	1.500.00	5.000,00				
3.3.90.36	OUTROS SERVIÇOS DE TERCEIROS - PESSOA FÍSICA	1.500.00	477.000,00				
3.3.90.36	OUTROS SERVIÇOS DE TERCEIROS - PESSOA FÍSICA	1.751.00	15.000,00				
3.3.90.39	OUTROS SERVIÇOS DE TERCEIROS - PESSOA JURÍDICA	1.500.00	20.000,00				
3.3.90.39	OUTROS SERVIÇOS DE TERCEIROS - PESSOA JURÍDICA	1.500.00	915.000,00				
3.3.90.39	OUTROS SERVIÇOS DE TERCEIROS - PESSOA JURÍDICA	1.751.00	110.000,00				
3.3.90.92	DESPESAS DE EXERCÍCIOS ANTERIORES	1.500.00	1.000,00				
4.0.00.00	DESPESAS DE CAPITAL	0.000.000				823.500,00	
4.4.00.00	INVESTIMENTOS	0.000.000			823.500,00		
4.4.90.00	APLICAÇÕES DIRETAS	0.000.000		823.500,00			
4.4.90.51	OBRAS E INSTALAÇÕES	1.500.00	362.000,00				
4.4.90.51	OBRAS E INSTALAÇÕES	1.700.00	305.500,00				
4.4.90.51	OBRAS E INSTALAÇÕES	1.706.00	119.000,00				
4.4.90.51	OBRAS E INSTALAÇÕES	1.751.00	5.000,00				
4.4.90.52	EQUIPAMENTOS E MATERIAL PERMANENTE	1.500.00	12.000,00				
4.4.90.52	EQUIPAMENTOS E MATERIAL PERMANENTE	1.751.00	5.000,00				
4.4.90.61	AQUISIÇÃO DE IMÓVEIS	1.500.00	15.000,00				
TOTAL						2.807.500,00	

**PREF. MUNICIPAL DE MILTON BRANDÃO**

Centro - CNPJ:01612590/0001-76

Orçamento Programa - Exercício de 2022

NATUREZA DA DESPESA POR ORGÃO E UNIDADEAnexo 02
Page 9

Lei: , Data:

02 - PODER EXECUTIVO						
06 - SECRETARIA MUNICIPAL DE SAÚDE						
00 - SECRETARIA MUNICIPAL DE SAÚDE						
Código	Especificação	F.R.	Elemento	Modalidade	Grupo	Categoria Econômica
3.0.00.00	DESPESAS CORRENTES	0.000.000				76.000,00
3.1.00.00	PESSOAL E ENCARGOS SOCIAIS	0.000.000			47.000,00	
3.1.90.00	APLICAÇÕES DIRETAS	0.000.000				
3.1.90.04	CONTRATAÇÃO POR TEMPO DETERMINADO	1.500.00	2.000,00			
3.1.90.11	VENCIMENTOS E VANTAGENS FIXAS - PESSOAL CIVIL	1.500.00	35.000,00			
3.1.90.13	OBRIGAÇÕES PATRONAIS	1.500.00	10.000,00			
3.3.00.00	OUTRAS DESPESAS CORRENTES	0.000.000			29.000,00	
3.3.90.00	APLICAÇÕES DIRETAS	0.000.000				
3.3.90.14	DIÁRIAS - CIVIL	1.500.00	5.000,00			
3.3.90.33	PASSAGENS E DESPESAS COM LOCOMOÇÃO	1.500.00	7.000,00			
3.3.90.36	OUTROS SERVIÇOS DE TERCEIROS - PESSOA FÍSICA	1.500.00	12.000,00			
3.3.90.39	OUTROS SERVIÇOS DE TERCEIROS - PESSOA JURÍDICA	1.500.00	5.000,00			5.000,00
4.0.00.00	DESPESAS DE CAPITAL	0.000.000				
4.4.00.00	INVESTIMENTOS	0.000.000			5.000,00	
4.4.90.00	APLICAÇÕES DIRETAS	0.000.000				
4.4.90.52	EQUIPAMENTOS E MATERIAL PERMANENTE	1.500.00	5.000,00			
TOTAL						81.000,00

**PREF. MUNICIPAL DE MILTON BRANDÃO**

Centro - CNPJ:01612590/0001-76

Orçamento Programa - Exercício de 2022

NATUREZA DA DESPESA POR ORGÃO E UNIDADE

Anexo 02

Page 10

Lei: , Data:

Código	Especificação	F.R.	Elemento	Modalidade	Grupo	Categoria Económica
3.0.00.00	DESPESAS CORRENTES	0.000.000				226.000,00
3.1.00.00	PESSOAL E ENCARGOS SOCIAIS	0.000.000			127.000,00	
3.1.90.00	APLICAÇÕES DIRETAS	0.000.000		127.000,00		
3.1.90.04	CONTRATAÇÃO POR TEMPO DETERMINADO	1.500.00	1.000,00			
3.1.90.11	VENCIMENTOS E VANTAGENS FIXAS - PESSOAL CIVIL	1.500.00	100.000,00			
3.1.90.13	OBRIGAÇÕES PATRONAIS	1.500.00	20.000,00			
3.1.90.92	DESPESAS DE EXERCÍCIOS ANTERIORES	1.500.00	6.000,00		99.000,00	
3.3.00.00	OUTRAS DESPESAS CORRENTES	0.000.000				
3.3.90.00	APLICAÇÕES DIRETAS	0.000.000		99.000,00		
3.3.90.14	DIÁRIAS - CIVIL	1.500.00	5.000,00			
3.3.90.30	MATERIAL DE CONSUMO	1.500.00	10.000,00			
3.3.90.32	MATERIAL, BEM OU SERVIÇO PARA DISTRIBUIÇÃO GRATUITA	1.500.00	30.000,00			
3.3.90.36	OUTROS SERVIÇOS DE TERCEIROS - PESSOA FÍSICA	1.500.00	30.000,00			
3.3.90.39	OUTROS SERVIÇOS DE TERCEIROS - PESSOA JURÍDICA	1.500.00	13.000,00			
3.3.90.48	OUTROS AUXÍLIOS FINANCEIROS A PESSOAS FÍSICAS	1.500.00	11.000,00			4.000,00
4.0.00.00	DESPESAS DE CAPITAL	0.000.000				
4.4.00.00	INVESTIMENTOS	0.000.000			4.000,00	
4.4.90.00	APLICAÇÕES DIRETAS	0.000.000		4.000,00		
4.4.90.52	EQUIPAMENTOS E MATERIAL PERMANENTE	1.500.00	4.000,00			
TOTAL						230.000,00

Guilf

**PREF. MUNICIPAL DE MILTON BRANDÃO**

Centro - CNPJ:01612590/0001-76

Orçamento Programa - Exercício de 2022

NATUREZA DA DESPESA POR ORGÃO E UNIDADE

Anexo 02

Page 11

Lei: , Data:

PODER	02: PODER EXECUTIVO					
ORGÃO	07: SECRETARIA MUNICIPAL DE ASSISTENCIA SOCIAL					
UNIDADE	02: FUNDO MUNICIPAL DE ASSISTENCIA SOCIAL - FMAS					
Código	Especificação	F.R.	Elemento	Modalidade	Grupo	Categoria Econômica
3.0.00.00	DESPESAS CORRENTES	0.000.000				1.251.000,00
3.1.00.00	PESSOAL E ENCARGOS SOCIAIS	0.000.000			390.000,00	
3.1.90.00	APLICAÇÕES DIRETAS	0.000.000			390.000,00	
3.1.90.04	CONTRATAÇÃO POR TEMPO DETERMINADO	1.660.00	1.000,00			
3.1.90.04	CONTRATAÇÃO POR TEMPO DETERMINADO	1.661.00	5.000,00			
3.1.90.11	VENCIMENTOS E VANTAGENS FIXAS - PESSOAL CIVIL	1.500.00	155.000,00			
3.1.90.11	VENCIMENTOS E VANTAGENS FIXAS - PESSOAL CIVIL	1.660.00	110.000,00			
3.1.90.11	VENCIMENTOS E VANTAGENS FIXAS - PESSOAL CIVIL	1.661.00	14.000,00			
3.1.90.13	OBRIGAÇÕES PATRONAIS	1.500.00	42.000,00			
3.1.90.13	OBRIGAÇÕES PATRONAIS	1.660.00	38.000,00			
3.1.90.91	SENTENÇAS JUDICIAIS	1.500.00	10.000,00			
3.1.90.92	DESPESAS DE EXERCÍCIOS ANTERIORES	1.500.00	15.000,00			
3.3.00.00	OUTRAS DESPESAS CORRENTES	0.000.000			861.000,00	
3.3.90.00	APLICAÇÕES DIRETAS	0.000.000			861.000,00	
3.3.90.14	DIÁRIAS - CIVIL	1.500.00	7.000,00			
3.3.90.14	DIÁRIAS - CIVIL	1.660.00	9.000,00			
3.3.90.14	DIÁRIAS - CIVIL	1.661.00	2.000,00			
3.3.90.30	MATERIAL DE CONSUMO	1.500.00	61.000,00			
3.3.90.30	MATERIAL DE CONSUMO	1.660.00	109.000,00			
3.3.90.30	MATERIAL DE CONSUMO	1.661.00	15.000,00			
3.3.90.32	MATERIAL, BEM OU SERVIÇO PARA DISTRIBUIÇÃO GRATUITA	1.500.00	70.000,00			
3.3.90.32	MATERIAL, BEM OU SERVIÇO PARA DISTRIBUIÇÃO GRATUITA	1.660.00	1.000,00			
3.3.90.32	MATERIAL, BEM OU SERVIÇO PARA DISTRIBUIÇÃO GRATUITA	1.660.00	5.000,00			
3.3.90.33	PASSAGENS E DESPESAS COM LOCOMOÇÃO	1.500.00	10.000,00			
3.3.90.33	PASSAGENS E DESPESAS COM LOCOMOÇÃO	1.660.00	21.000,00			
3.3.90.36	OUTROS SERVIÇOS DE TERCEIROS - PESSOA FÍSICA	1.500.00	72.000,00			
3.3.90.36	OUTROS SERVIÇOS DE TERCEIROS - PESSOA FÍSICA	1.660.00	60.000,00			
3.3.90.36	OUTROS SERVIÇOS DE TERCEIROS - PESSOA FÍSICA	1.660.00	118.000,00			
3.3.90.36	OUTROS SERVIÇOS DE TERCEIROS - PESSOA FÍSICA	1.661.00	8.000,00			
3.3.90.39	OUTROS SERVIÇOS DE TERCEIROS - PESSOA JURÍDICA	1.500.00	76.000,00			
3.3.90.39	OUTROS SERVIÇOS DE TERCEIROS - PESSOA JURÍDICA	1.660.00	30.000,00			
3.3.90.39	OUTROS SERVIÇOS DE TERCEIROS - PESSOA JURÍDICA	1.660.00	64.000,00			
3.3.90.39	OUTROS SERVIÇOS DE TERCEIROS - PESSOA JURÍDICA	1.661.00	10.000,00			
3.3.90.40	SERVIÇOS DE TECNOLOGIA DA INFORMAÇÃO E COMUNICAÇÃO - PJ	1.500.00	12.000,00			
3.3.90.40	SERVIÇOS DE TECNOLOGIA DA INFORMAÇÃO E COMUNICAÇÃO - PJ	1.660.00	10.000,00			
3.3.90.47	OBRIGAÇÕES TRIBUTÁRIAS E CONTRIBUTIVAS	1.500.00	10.000,00			
3.3.90.47	OBRIGAÇÕES TRIBUTÁRIAS E CONTRIBUTIVAS	1.660.00	25.000,00			
3.3.90.48	OUTROS AUXÍLIOS FINANCEIROS A PESSOAS FÍSICAS	1.500.00	25.000,00			
3.3.90.48	OUTROS AUXÍLIOS FINANCEIROS A PESSOAS FÍSICAS	1.660.00	1.000,00			
3.3.90.92	DESPESAS DE EXERCÍCIOS ANTERIORES	1.500.00	20.000,00			
3.3.90.92	DESPESAS DE EXERCÍCIOS ANTERIORES	1.660.00	10.000,00			
4.0.00.00	DESPESAS DE CAPITAL	0.000.000				116.000,00
4.4.00.00	INVESTIMENTOS	0.000.000			116.000,00	
4.4.90.00	APLICAÇÕES DIRETAS	0.000.000			116.000,00	
4.4.90.51	OBRAS E INSTALAÇÕES	1.660.00	25.000,00			
4.4.90.52	EQUIPAMENTOS E MATERIAL PERMANENTE	1.500.00	30.000,00			

**PREF. MUNICIPAL DE MILTON BRANDÃO**

Centro - CNPJ:01612590/0001-76

Orçamento Programa - Exercício de 2022

NATUREZA DA DESPESA POR ORGÃO E UNIDADEAnexo 02
Page 12

Lei: , Data:

PODER 02 - PODER EXECUTIVO						
ORGÃO 07 - SECRETARIA MUNICIPAL DE ASSISTECIAL SOCIAL						
UNIDADE 02 - FUNDO MUNICIPAL DE ASSISTÊNCIA SOCIAL - FMAS						
Código	Especificação	F.R.	Elemento	Modalidade	Grupo	Categoria Econômica
4.4.90.52	EQUIPAMENTOS E MATERIAL PERMANENTE	1.660.00	55.000,00			
4.4.90.52	EQUIPAMENTOS E MATERIAL PERMANENTE	1.661.00	6.000,00			
TOTAL						1.367.000,00

**PREF. MUNICIPAL DE MILTON BRANDÃO**

Centro - CNPJ:01612590/0001-76

Orçamento Programa - Exercício de 2022

NATUREZA DA DESPESA POR ORGÃO E UNIDADEAnexo 02
Page 13

Lei: , Data:

Código	Especificação	F.R.	Elemento	Modalidade	Grupo	Categoria Econômica
3.0.00.00	DESPESAS CORRENTES	0.000.000				173.000,00
3.1.00.00	PESSOAL E ENCARGOS SOCIAIS	0.000.000			98.000,00	
3.1.90.00	APLICAÇÕES DIRETAS	0.000.000		98.000,00		
3.1.90.11	VENCIMENTOS E VANTAGENS FIXAS - PESSOAL CIVIL	1.500.00	80.000,00			
3.1.90.13	OBRIGAÇÕES PATRONAIS	1.500.00	18.000,00		75.000,00	
3.3.00.00	OUTRAS DESPESAS CORRENTES	0.000.000		75.000,00		
3.3.90.00	APLICAÇÕES DIRETAS	0.000.000				
3.3.90.14	DIÁRIAS - CIVIL	1.500.00	2.000,00			
3.3.90.30	MATERIAL DE CONSUMO	1.500.00	22.000,00			
3.3.90.31	PREMIAÇÕES CULTURAIS, ARTÍSTICAS, CIENTÍFICAS, DESPORTIVAS E	1.500.00	14.000,00			
3.3.90.36	OUTROS SERVIÇOS DE TERCEIROS - PESSOA FÍSICA	1.500.00	29.000,00			
3.3.90.39	OUTROS SERVIÇOS DE TERCEIROS - PESSOA JURÍDICA	1.500.00	8.000,00			89.500,00
4.0.00.00	DESPESAS DE CAPITAL	0.000.000				
4.4.00.00	INVESTIMENTOS	0.000.000			89.500,00	
4.4.90.00	APLICAÇÕES DIRETAS	0.000.000				
4.4.90.51	OBRAS E INSTALAÇÕES	1.500.00	77.000,00			
4.4.90.51	OBRAS E INSTALAÇÕES	1.706.00	10.000,00			
4.4.90.52	EQUIPAMENTOS E MATERIAL PERMANENTE	1.500.00	2.500,00			
TOTAL						262.500,00

**PREF. MUNICIPAL DE MILTON BRANDÃO**

Centro - CNPJ:01612590/0001-76

Anexo 02

Page 14

Orçamento Programa - Exercício de 2022

Lei: , Data:

NATUREZA DA DESPESA POR ORGÃO E UNIDADE

PODER	02 - PODER EXECUTIVO					
ORGÃO	11 - FUNDO MUNICIPAL DE SAÚDE - FMS					
UNIDADE	00 - FUNDO MUNICIPAL DE SAÚDE - FMS					
Código	Especificação	F.R.	Elemento	Modalidade	Grupo	Categoria Econômica
3.0.00.00	DESPESAS CORRENTES	0.000.000				4.201.000,00
3.1.00.00	PESSOAL E ENCARGOS SOCIAIS	0.000.000			1.655.000,00	
3.1.90.00	APLICAÇÕES DIRETAS	0.000.000		1.655.000,00		
3.1.90.04	CONTRATAÇÃO POR TEMPO DETERMINADO	1.500.00	3.000,00			
3.1.90.04	CONTRATAÇÃO POR TEMPO DETERMINADO	1.600.00	9.000,00			
3.1.90.11	VENCIMENTOS E VANTAGENS FIXAS - PESSOAL CIVIL	1.500.00	480.000,00			
3.1.90.11	VENCIMENTOS E VANTAGENS FIXAS - PESSOAL CIVIL	1.600.00	620.000,00			
3.1.90.11	VENCIMENTOS E VANTAGENS FIXAS - PESSOAL CIVIL	1.632.00	20.000,00			
3.1.90.13	OBRIGAÇÕES PATRONAIS	1.500.00	153.000,00			
3.1.90.13	OBRIGAÇÕES PATRONAIS	1.600.00	161.000,00			
3.1.90.16	OUTRAS DESPESAS VARIÁVEIS - PESSOAL CIVIL	1.500.00	40.000,00			
3.1.90.16	OUTRAS DESPESAS VARIÁVEIS - PESSOAL CIVIL	1.600.00	108.000,00			
3.1.90.16	OUTRAS DESPESAS VARIÁVEIS - PESSOAL CIVIL	1.632.00	30.000,00			
3.1.90.91	SENTENÇAS JUDICIAIS	1.500.00	10.000,00			
3.1.90.92	DESPESAS DE EXERCÍCIOS ANTERIORES	1.500.00	15.000,00			
3.1.90.92	DESPESAS DE EXERCÍCIOS ANTERIORES	1.600.00	8.000,00			
3.3.00.00	OUTRAS DESPESAS CORRENTES	0.000.000			2.546.000,00	
3.3.90.00	APLICAÇÕES DIRETAS	0.000.000		2.546.000,00		
3.3.90.04	CONTRATAÇÃO POR TEMPO DETERMINADO	1.600.00	25.000,00			
3.3.90.14	DIÁRIAS - CIVIL	1.500.00	35.000,00			
3.3.90.14	DIÁRIAS - CIVIL	1.600.00	22.000,00			
3.3.90.14	DIÁRIAS - CIVIL	1.621.00	2.000,00			
3.3.90.30	MATERIAL DE CONSUMO	1.500.00	235.000,00			
3.3.90.30	MATERIAL DE CONSUMO	1.600.00	334.000,00			
3.3.90.30	MATERIAL DE CONSUMO	1.621.00	35.000,00			
3.3.90.30	MATERIAL DE CONSUMO	1.632.00	70.000,00			
3.3.90.32	MATERIAL, BEM OU SERVIÇO PARA DISTRIBUIÇÃO GRATUITA	1.500.00	10.000,00			
3.3.90.33	PASSAGENS E DESPESAS COM LOCOMOÇÃO	1.500.00	180.000,00			
3.3.90.33	PASSAGENS E DESPESAS COM LOCOMOÇÃO	1.600.00	55.000,00			
3.3.90.36	OUTROS SERVIÇOS DE TERCEIROS - PESSOA FÍSICA	1.500.00	345.000,00			
3.3.90.36	OUTROS SERVIÇOS DE TERCEIROS - PESSOA FÍSICA	1.600.00	502.000,00			
3.3.90.36	OUTROS SERVIÇOS DE TERCEIROS - PESSOA FÍSICA	1.621.00	30.000,00			
3.3.90.36	OUTROS SERVIÇOS DE TERCEIROS - PESSOA FÍSICA	1.632.00	20.000,00			
3.3.90.39	OUTROS SERVIÇOS DE TERCEIROS - PESSOA JURÍDICA	1.500.00	181.000,00			
3.3.90.39	OUTROS SERVIÇOS DE TERCEIROS - PESSOA JURÍDICA	1.600.00	150.000,00			
3.3.90.39	OUTROS SERVIÇOS DE TERCEIROS - PESSOA JURÍDICA	1.621.00	122.000,00			
3.3.90.39	OUTROS SERVIÇOS DE TERCEIROS - PESSOA JURÍDICA	1.632.00	15.000,00			
3.3.90.40	SERVIÇOS DE TECNOLOGIA DA INFORMAÇÃO E COMUNICAÇÃO - PJ	1.500.00	20.000,00			
3.3.90.40	SERVIÇOS DE TECNOLOGIA DA INFORMAÇÃO E COMUNICAÇÃO - PJ	1.600.00	20.000,00			
3.3.90.40	SERVIÇOS DE TECNOLOGIA DA INFORMAÇÃO E COMUNICAÇÃO - PJ	1.621.00	5.000,00			
3.3.90.47	OBRIGAÇÕES TRIBUTÁRIAS E CONTRIBUTIVAS	1.500.00	20.000,00			
3.3.90.47	OBRIGAÇÕES TRIBUTÁRIAS E CONTRIBUTIVAS	1.600.00	30.000,00			
3.3.90.48	OUTROS AUXÍLIOS FINANCEIROS A PESSOAS FÍSICAS	1.500.00	48.000,00			
3.3.90.92	DESPESAS DE EXERCÍCIOS ANTERIORES	1.500.00	20.000,00			
3.3.90.92	DESPESAS DE EXERCÍCIOS ANTERIORES	1.600.00	15.000,00			
4.0.00.00	DESPESAS DE CAPITAL	0.000.000				402.000,00

**PREF. MUNICIPAL DE MILTON BRANDÃO**

Centro - CNPJ:01612590/0001-76

Orçamento Programa - Exercício de 2022

NATUREZA DA DESPESA POR ORGÃO E UNIDADE

Anexo 02

Page 15

Lei: , Data:

Código	Especificação	F.R.	Elemento	Modalidade	Grupo	Categoria Económica
4.4.00.00	INVESTIMENTOS	0.000.000			402.000,00	
4.4.90.00	APLICAÇÕES DIRETAS	0.000.000		402.000,00		
4.4.90.51	OBRAS E INSTALAÇÕES	1.500.00	20.000,00			
4.4.90.51	OBRAS E INSTALAÇÕES	1.601.00	10.000,00			
4.4.90.52	EQUIPAMENTOS E MATERIAL PERMANENTE	1.500.00	76.000,00			
4.4.90.52	EQUIPAMENTOS E MATERIAL PERMANENTE	1.600.00	5.000,00			
4.4.90.52	EQUIPAMENTOS E MATERIAL PERMANENTE	1.601.00	260.000,00			
4.4.90.52	EQUIPAMENTOS E MATERIAL PERMANENTE	1.621.00	16.000,00			
4.4.90.52	EQUIPAMENTOS E MATERIAL PERMANENTE	1.632.00	5.000,00			
4.4.90.61	AQUISIÇÃO DE IMÓVEIS	1.500.00	10.000,00			
TOTAL						4.603.000,00

**PREF. MUNICIPAL DE MILTON BRANDÃO**

Centro - CNPJ:01612590/0001-76

Orçamento Programa - Exercício de 2022

NATUREZA DA DESPESA POR ORGÃO E UNIDADEAnexo 02
Page 16

Lei: , Data:

Código	Especificação	F.R.	Elemento	Modalidade	Grupo	Categoria Econômica
3.0.00.00	DESPESAS CORRENTES	0.000.000				271.500,00
3.1.00.00	PESSOAL E ENCARGOS SOCIAIS	0.000.000			188.500,00	
3.1.90.00	APLICAÇÕES DIRETAS	0.000.000		188.500,00		
3.1.90.11	VENCIMENTOS E VANTAGENS FIXAS - PESSOAL CIVIL	1.500.00	158.000,00			
3.1.90.13	OBRIGAÇÕES PATRONAIS	1.500.00	30.500,00			
3.3.00.00	OUTRAS DESPESAS CORRENTES	0.000.000			83.000,00	
3.3.90.00	APLICAÇÕES DIRETAS	0.000.000		83.000,00		
3.3.90.14	DIÁRIAS - CIVIL	1.500.00	5.000,00			
3.3.90.30	MATERIAL DE CONSUMO	1.500.00	10.000,00			
3.3.90.33	PASSAGENS E DESPESAS COM LOCOMOÇÃO	1.500.00	8.000,00			
3.3.90.36	OUTROS SERVIÇOS DE TERCEIROS - PESSOA FÍSICA	1.500.00	25.000,00			
3.3.90.39	OUTROS SERVIÇOS DE TERCEIROS - PESSOA JURÍDICA	1.500.00	5.000,00			
3.3.90.40	SERVIÇOS DE TECNOLOGIA DA INFORMAÇÃO E COMUNICAÇÃO - PJ	1.500.00	30.000,00			
4.0.00.00	DESPESAS DE CAPITAL	0.000.000				8.000,00
4.4.00.00	INVESTIMENTOS	0.000.000			8.000,00	
4.4.90.00	APLICAÇÕES DIRETAS	0.000.000		8.000,00		
4.4.90.52	EQUIPAMENTOS E MATERIAL PERMANENTE	1.500.00	8.000,00			
TOTAL						279.500,00

**PREF. MUNICIPAL DE MILTON BRANDÃO**

Centro - CNPJ:01612590/0001-76

Orçamento Programa - Exercício de 2022

NATUREZA DA DESPESA POR ORGÃO E UNIDADEAnexo 02
Page 17

Lei: , Data:

Código	Especificação	F.R.	Elemento	Modalidade	Grupo	Categoria Econômica
3.0.00.00	DESPESAS CORRENTES	0.000.000				96.000,00
3.1.00.00	PESSOAL E ENCARGOS SOCIAIS	0.000.000			53.000,00	
3.1.90.00	APLICAÇÕES DIRETAS	0.000.000		53.000,00		
3.1.90.11	VENCIMENTOS E VANTAGENS FIXAS - PESSOAL CIVIL	1.500.00	43.000,00			
3.1.90.13	OBRIGAÇÕES PATRONAIS	1.500.00	10.000,00			
3.3.00.00	OUTRAS DESPESAS CORRENTES	0.000.000			43.000,00	
3.3.90.00	APLICAÇÕES DIRETAS	0.000.000		43.000,00		
3.3.90.14	DIÁRIAS - CIVIL	1.500.00	2.000,00			
3.3.90.30	MATERIAL DE CONSUMO	1.500.00	5.000,00			
3.3.90.35	SERVIÇOS DE CONSULTORIA	1.500.00	20.000,00			
3.3.90.36	OUTROS SERVIÇOS DE TERCEIROS - PESSOA FÍSICA	1.500.00	6.000,00			
3.3.90.39	OUTROS SERVIÇOS DE TERCEIROS - PESSOA JURÍDICA	1.500.00	10.000,00			
4.0.00.00	DESPESAS DE CAPITAL	0.000.000				10.000,00
4.4.00.00	INVESTIMENTOS	0.000.000			10.000,00	
4.4.90.00	APLICAÇÕES DIRETAS	0.000.000		10.000,00		
4.4.90.52	EQUIPAMENTOS E MATERIAL PERMANENTE	1.500.00	10.000,00			
TOTAL						106.000,00

**PREF. MUNICIPAL DE MILTON BRANDÃO**

Centro - CNPJ:01612590/0001-76

Orçamento Programa - Exercício de 2022

NATUREZA DA DESPESA POR ORGÃO E UNIDADEAnexo 02
Page 18

Lei: , Data:

Código	Especificação	F.R.	Elemento	Modalidade	Grupo	Categoria Econômica
3.0.00.00	DESPESAS CORRENTES	0.000.000				16.000,00
3.3.00.00	OUTRAS DESPESAS CORRENTES	0.000.000			16.000,00	
3.3.90.00	APLICAÇÕES DIRETAS	0.000.000		16.000,00		
3.3.90.30	MATERIAL DE CONSUMO	1.500.00	6.000,00			
3.3.90.36	OUTROS SERVIÇOS DE TERCEIROS - PESSOA FÍSICA	1.500.00	5.000,00			
3.3.90.39	OUTROS SERVIÇOS DE TERCEIROS - PESSOA JURÍDICA	1.500.00	5.000,00			4.000,00
4.0.00.00	DESPESAS DE CAPITAL	0.000.000				
4.4.00.00	INVESTIMENTOS	0.000.000			4.000,00	
4.4.90.00	APLICAÇÕES DIRETAS	0.000.000		4.000,00		
4.4.90.52	EQUIPAMENTOS E MATERIAL PERMANENTE	1.500.00	4.000,00			
TOTAL						20.000,00

**PREF. MUNICIPAL DE MILTON BRANDÃO**

Centro - CNPJ:01612590/0001-76

Orçamento Programa - Exercício de 2022

NATUREZA DA DESPESA POR ORGÃO E UNIDADEAnexo 02
Page 19

Lei: , Data:

PODER 02 PODER EXECUTIVO						
ORGÃO 16 FUNDO MUNICIPAL DE SEGURANÇA PÚBLICA - FUMSEP						
UNIDADE 00 FUNDO MUNICIPAL DE SEGURANÇA PÚBLICA - FUMSEP						
Código	Especificação	F.R.	Elemento	Modalidade	Grupo	Categoria Econômica
3.0.00.00	DESPESAS CORRENTES	0.000.000				12.000,00
3.3.00.00	OUTRAS DESPESAS CORRENTES	0.000.000			12.000,00	
3.3.90.00	APLICAÇÕES DIRETAS	0.000.000		12.000,00		
3.3.90.30	MATERIAL DE CONSUMO	1.500.00	5.000,00			
3.3.90.36	OUTROS SERVIÇOS DE TERCEIROS - PESSOA FÍSICA	1.500.00	4.000,00			
3.3.90.39	OUTROS SERVIÇOS DE TERCEIROS - PESSOA JURÍDICA	1.500.00	3.000,00			
4.0.00.00	DESPESAS DE CAPITAL	0.000.000				2.000,00
4.4.00.00	INVESTIMENTOS	0.000.000			2.000,00	
4.4.90.00	APLICAÇÕES DIRETAS	0.000.000		2.000,00		
4.4.90.52	EQUIPAMENTOS E MATERIAL PERMANENTE	1.500.00	2.000,00			
TOTAL						14.000,00

**PREF. MUNICIPAL DE MILTON BRANDÃO**

Centro - CNPJ:01612590/0001-76

Orçamento Programa - Exercício de 2022

NATUREZA DA DESPESA POR ORGÃO E UNIDADEAnexo 02
Page 20

Lei: , Data:

Código	Especificação	F.R.	Elemento	Modalidade	Grupo	Categoria Econômica
3.0.00.00	DESPESAS CORRENTES	0.000.000				170.000,00
3.1.00.00	PESSOAL E ENCARGOS SOCIAIS	0.000.000			45.000,00	
3.1.90.00	APLICAÇÕES DIRETAS	0.000.000		45.000,00		
3.1.90.11	VENCIMENTOS E VANTAGENS FIXAS - PESSOAL CIVIL	1.500,00	35.000,00			
3.1.90.13	OBRIGAÇÕES PATRONAIS	1.500,00	10.000,00			
3.3.00.00	OUTRAS DESPESAS CORRENTES	0.000.000			125.000,00	
3.3.90.00	APLICAÇÕES DIRETAS	0.000.000		125.000,00		
3.3.90.14	DIÁRIAS - CIVIL	1.500,00	6.000,00			
3.3.90.30	MATERIAL DE CONSUMO	1.500,00	27.000,00			
3.3.90.33	PASSAGENS E DESPESAS COM LOCOMOÇÃO	1.500,00	5.000,00			
3.3.90.35	OUTROS SERVIÇOS DE TERCEIROS - PESSOA FÍSICA	1.500,00	59.000,00			
3.3.90.39	OUTROS SERVIÇOS DE TERCEIROS - PESSOA JURÍDICA	1.500,00	28.000,00			
4.0.00.00	DESPESAS DE CAPITAL	0.000.000				70.000,00
4.4.00.00	INVESTIMENTOS	0.000.000			70.000,00	
4.4.90.00	APLICAÇÕES DIRETAS	0.000.000		70.000,00		
4.4.90.51	OBRAS E INSTALAÇÕES	1.500,00	59.000,00			
4.4.90.51	OBRAS E INSTALAÇÕES	1.706,00	5.000,00			
4.4.90.52	EQUIPAMENTOS E MATERIAL PERMANENTE	1.500,00	6.000,00			
TOTAL						240.000,00

**PREF. MUNICIPAL DE MILTON BRANDÃO**

Centro - CNPJ:01612590/0001-76

Orçamento Programa - Exercício de 2022

NATUREZA DA DESPESA POR ORGÃO E UNIDADEAnexo 02
Page 21

Lei: , Data:

Código	Especificação	F.R.	Elemento	Modalidade	Grupo	Categoria Econômica
9.0.00.00	RESERVA DE CONTINGÊNCIA	0.000.000			261.000,00	261.000,00
9.9.00.00	RESERVA DE CONTINGÊNCIA	0.000.000		261.000,00		
9.9.99.00	RESERVA DE CONTINGÊNCIA	0.000.000				
9.9.99.99	RESERVA DE CONTINGÊNCIA	1.500.00	261.000,00			
TOTAL						261.000,00
TOTAL GERAL						33.153.270,00

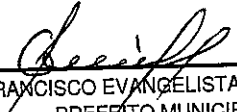
FRANCISCO EVANGELISTA RESENDE
PREFEITO MUNICIPAL
182.336.003-34

**PREF. MUNICIPAL DE MILTON BRANDÃO**

Centro - CNPJ:01612590/0001-76

Orçamento Programa - Exercício de 2022

Anexo 06

Page 1

Lei: , Data:

PROGRAMA DE TRABALHO

(Inc.II, § 2º, Art.2º)

01 PODER LEGISLATIVO

01 CAMARA MUNICIPAL

Código	Especificação	Operação Especial	Projetos	Atividades	Total
01	Legislativa		25.000,00	798.500,00	823.500,00
01	031 Ação Legislativa		25.000,00	798.500,00	823.500,00
01	031 0001 ENCARGO LEGISLATIVO		25.000,00	632.000,00	657.000,00
01.031.0001.1001.0000	REFORMA ESTRUTURAS DO PREDIO DA CAMARA		14.500,00		14.500,00
01.031.0001.1002.0000	EQUIPAR A CAMARA MUNICIPAL		10.500,00		10.500,00
01.031.0001.2001.0000	MANUTENÇÃO ADMINISTRATIVA DA CÂMARA MUNICIPAL			137.000,00	137.000,00
01.031.0001.2002.0000	PESSOAL E ENCARGOS SOCIAIS			485.000,00	485.000,00
01.031.0001.2003.0000	CONTRIBUIÇÃO A ENTIDADES			10.000,00	10.000,00
01 031 0030 DESENVOLVIMENTO INSTITUCIONAL				166.500,00	166.500,00
01.031.0030.2004.0000	DIVULGAÇÃO INSTITUCIONAIS A OUTRAS ENTIDADES			19.000,00	19.000,00
01.031.0030.2005.0000	MANUTENÇÃO DE ASSESSORIA			147.500,00	147.500,00
TOTAL		0,00	25.000,00	798.500,00	823.500,00

**PREF. MUNICIPAL DE MILTON BRANDÃO**

Centro - CNPJ:01612590/0001-76

Orçamento Programa - Exercício de 2022

Anexo 06

Page 2

Lei: , Data:

PROGRAMA DE TRABALHO

(Inc.II, § 2º, Art.2º)

02 PODER EXECUTIVO**01 GABINETE DO PREFEITO**

Código	Especificação	Operação Especial	Projetos	Atividades	Total
04	Administração		3.000,00	529.000,00	532.000,00
04	122 Administração Geral		3.000,00	529.000,00	532.000,00
04	122 0041 GERENCIA ADMINISTRATIVA E FINANCEIRA		3.000,00	529.000,00	532.000,00
04.122.0041.1003.0000	EQUIPAR O GABINETE DO PREFEITO		3.000,00		3.000,00
04.122.0041.2006.0000	MANUTENÇÃO ADM. DO GABINETE DO PREFEITO			449.000,00	449.000,00
04.122.0041.2007.0000	DIVULGAÇÃO INSTITUCIONAL DO EXECUTIVO			80.000,00	80.000,00
TOTAL		0,00	3.000,00	529.000,00	532.000,00

**PREF. MUNICIPAL DE MILTON BRANDÃO**

Centro - CNPJ:01612590/0001-76

Orçamento Programa - Exercício de 2022

Anexo 06

Page 3

Lei: , Data:

PROGRAMA DE TRABALHO

(Inc.II, § 2º, Art.2º)

02 PODER EXECUTIVO**02 SECRETARIA MUNICIPAL DE ADMINISTRAÇÃO E FINANÇAS**

Código	Especificação	Operação Especial	Projetos	Atividades	Total
04	Administração		10.000,00	2.383.000,00	2.393.000,00
04	122 Administração Geral		10.000,00	2.383.000,00	2.393.000,00
04	122 0041 GERENCIA ADMINISTRATIVA E FINANCEIRA		10.000,00	2.351.000,00	2.361.000,00
04.122.0041.1042.0000	AQUISIÇÃO DE VEÍCULOS		10.000,00		10.000,00
04.122.0041.2010.0000	MANUTENÇÃO DA SECRETARIA DE ADM. E FINANÇAS			1.886.000,00	1.886.000,00
04.122.0041.2011.0000	MANUTENÇÃO DO SETOR DE CONTABILIDADE			285.000,00	285.000,00
04.122.0041.2013.0000	CONTRIBUIÇÃO AO PASEP			180.000,00	180.000,00
04 122 0042 ASSISTÊNCIA FINANCEIRA				32.000,00	32.000,00
04.122.0042.2016.0000	CONTRIBUIÇÃO A ENTIDADE			32.000,00	32.000,00
28	Encargos Especiais			120.000,00	120.000,00
28 843 Serviço da Dívida Interna				120.000,00	120.000,00
28 843 0002 OPERAÇÕES ESPECIAIS				120.000,00	120.000,00
28.843.0002.2012.0000	ENCARGOS COM PARCELAMENTO DA DÍVIDA			120.000,00	120.000,00
TOTAL		0,00	10.000,00	2.503.000,00	2.513.000,00

**PREF. MUNICIPAL DE MILTON BRANDÃO**

Centro - CNPJ:01612590/0001-76

Orçamento Programa - Exercício de 2022

Anexo 06

Page 4

Lei: , Data:

PROGRAMA DE TRABALHO

(Inc.II, § 2º, Art.2º)

02 PODER EXECUTIVO**03 SECRETARIA MUNIC. DE AGRICULTURA E MEIO AMBIENTE**

Código	Especificação	Operação Especial	Projetos	Atividades	Total
04	Administração		2.000,00	143.000,00	145.000,00
04	122 Administração Geral		2.000,00	143.000,00	145.000,00
04	122 0041 GERENCIA ADMINISTRATIVA E FINANCEIRA		2.000,00	143.000,00	145.000,00
04.122.0041.1005.0000	EQUIPAMENTO DA SEC. DE AGRICULTURA E MEIO AMBIENTE		2.000,00		2.000,00
04.122.0041.2014.0000	MANUTENÇÃO DA SEC. DE DESENVOL. E AGRICULTURA			143.000,00	143.000,00
18	Gestão Ambiental			39.000,00	39.000,00
18	541 Preservação e Conservação Ambiental			39.000,00	39.000,00
18	541 0041 GERENCIA ADMINISTRATIVA E FINANCEIRA			39.000,00	39.000,00
18.541.0041.2072.0000	MANUTENÇÃO DA SECRETARIA MUN. DE MEIO AMBIENTE			39.000,00	39.000,00
20	Agricultura		10.000,00	77.000,00	87.000,00
20	605 Abastecimento		5.000,00	77.000,00	82.000,00
20	605 0041 GERENCIA ADMINISTRATIVA E FINANCEIRA		5.000,00		5.000,00
20.605.0041.1065.0000	CONSTRUÇÃO DO MATADOURO PUBLICO MUNICIPAL		5.000,00		5.000,00
20	605 0393 INFRA-ESTRUTURA RURAL			77.000,00	77.000,00
20.605.0393.2015.0000	ASSISTÊNCIA TÉCNICA AO PRODUTOR RURAL			42.000,00	42.000,00
20.605.0393.2075.0000	MANUTENÇÃO E CONSERVAÇÃO DO MERCADO MUNICIPAL			35.000,00	35.000,00
20	606 Extensão Rural		5.000,00		5.000,00
20	606 0041 GERENCIA ADMINISTRATIVA E FINANCEIRA		5.000,00		5.000,00
20.606.0041.1104.0000	AQUISIÇÃO DE TRATOR COM IMPLEMENTOS		5.000,00		5.000,00
TOTAL		0,00	12.000,00	259.000,00	271.000,00

**PREF. MUNICIPAL DE MILTON BRANDÃO**

Centro - CNPJ:01612590/0001-76

Orçamento Programa - Exercício de 2022

Anexo 06

Page 5

Lei: , Data:

PROGRAMA DE TRABALHO

(Inc.II, § 2º, Art.2º)

02 PODER EXECUTIVO**04 SECRETARIA MUNICIPAL DE EDUCAÇÃO E CULTURA**

Código	Especificação	Operação Especial	Projetos	Atividades	Total
12	Educação		8.959.270,00	9.658.000,00	18.612.270,00
12	361 Ensino Fundamental		8.818.270,00	7.952.000,00	16.770.270,00
12	361 0278 MANUTENÇÃO DO ENSINO FUNDAMENTAL		8.818.270,00	7.952.000,00	16.770.270,00
12.361.0278.1006.0000	EQUIPAR AS ESCOLAS DO MUNICÍPIO		15.000,00		15.000,00
12.361.0278.1007.0000	EQUIPAR A SECRETARIA DE EDUCAÇÃO		15.000,00		15.000,00
12.361.0278.1009.0000	REFORMA E CONSTRUÇÃO DE PRÉDIOS ESCOLARES		130.000,00		130.000,00
12.361.0278.1010.0000	REFORMA E AMPLIAÇÃO DE ESCOLAS MUNICIPAIS		20.000,00		20.000,00
12.361.0278.1014.0000	CONSTRUÇÃO DE QUADRA DE ESPORTES EM UNIDADES ESCOLARES		43.000,00		43.000,00
12.361.0278.1042.0000	AQUISIÇÃO DE VEÍCULOS		20.000,00		20.000,00
12.361.0278.1088.0000	CONSTRUÇÃO DE QUADRA POLIESPORTIVA NAD ESCOLAS - FUNDEF		2.000.000,00		2.000.000,00
12.361.0278.1089.0000	CONSTRUÇÃO, REFORMA E AMPLIAÇÃO DE UNIDADES ESCOLARES - FUNDEF		4.000.000,00		4.000.000,00
12.361.0278.1090.0000	AQUISIÇÃO DE VEÍCULOS - FUNDEF		1.165.270,00		1.165.270,00
12.361.0278.1091.0000	AQUISIÇÃO DE EQUIPAMENTOS E MOBILIÁRIOS PARA ESCOLAS - FUNDEF		1.300.000,00		1.300.000,00
12.361.0278.1092.0000	REFORMA DA BIBLIOTECA MANTIDA PELA SEDUC - FUNDEF		100.000,00		100.000,00
12.361.0278.1100.0000	AQUISIÇÃO DE IMÓVEIS		10.000,00		10.000,00
12.361.0278.2017.0000	MANUTENÇÃO ADMINIST. DA SEC.MUN. DE EDUCAÇÃO E CULTURA			349.000,00	349.000,00
12.361.0278.2019.0000	MANUTENÇÃO DO PROGRAMA PDDE			10.000,00	10.000,00
12.361.0278.2020.0000	MANUTENÇÃO DA MERENDA ESCOLAR - PNAE			64.900,00	64.900,00
12.361.0278.2025.0000	MAN. DO TRANSPORTE ESCOLAR ENS. FUNDAMENTAL FUNDEB 30%			200.000,00	200.000,00
12.361.0278.2028.0000	MANUTENÇÃO DO PNAE 25% EDUCAÇÃO			52.000,00	52.000,00
12.361.0278.2030.0000	MANUTENÇÃO DO TRANSPORTE ESCOLAR 25% EDUCAÇÃO			200.000,00	200.000,00
12.361.0278.2037.0000	ENCARGOS COM OS PROFISSIONAIS DA EDUC. BÁSICA - FUNDEB 70%			4.090.000,00	4.090.000,00
12.361.0278.2038.0000	ENCARGOS COM O PESSOAL ADMINISTRATIVO 30%			708.000,00	708.000,00
12.361.0278.2070.0000	CONCESSÃO DE BOLSAS DE ESTUDOS			6.000,00	6.000,00
12.361.0278.2076.0000	MANUTENÇÃO DO PROGRAMA SALÁRIO EDUCAÇÃO			117.000,00	117.000,00
12.361.0278.2088.0000	MANUTENÇÃO DO PROGRAMA NACIONAL DO TRANSPORTE ESCOLAR - PNATE			102.100,00	102.100,00
12.361.0278.2089.0000	PROGRAMA ESTADUAL DE TRANSPORTE ESCOLAR - PROETE			55.000,00	55.000,00
12.361.0278.2091.0000	MANUTENÇÃO DO ENSINO FUNDAMENTAL			803.000,00	803.000,00
12.361.0278.2100.0000	MANUTENÇÃO DO SISTEMA MUNICIPAL DE ENSINO - FUNDEF			1.195.000,00	1.195.000,00
12	365 Educação Infantil		121.000,00	1.311.000,00	1.432.000,00
12	365 0302 PRÉ-ESCOLAR		50.000,00	856.000,00	906.000,00
12.365.0302.1026.0000	EQUIPAR E MODERNIZAR O ENSINO INFANTIL		50.000,00		50.000,00
12.365.0302.2020.0000	MANUTENÇÃO DA MERENDA ESCOLAR - PNAE			40.000,00	40.000,00
12.365.0302.2037.0000	ENCARGOS COM OS PROFISSIONAIS DA EDUC. BÁSICA - FUNDEB 70%			610.000,00	610.000,00
12.365.0302.2038.0000	ENCARGOS COM O PESSOAL ADMINISTRATIVO 30%			150.000,00	150.000,00
12.365.0302.2090.0000	MANUTENÇÃO DO ENSINO INFANTIL			56.000,00	56.000,00

**PREF. MUNICIPAL DE MILTON BRANDÃO**

Centro - CNPJ:01612590/0001-76

Orçamento Programa - Exercício de 2022

Anexo 06

Page 6

Lei: , Data:

PROGRAMA DE TRABALHO

(Inc.II, § 2º, Art.2º)

02 PODER EXECUTIVO**04 SECRETARIA MUNICIPAL DE EDUCAÇÃO E CULTURA**

Código	Especificação	Operação Especial	Projetos	Atividades	Total
12 365 0303	CRECHE		71.000,00	455.000,00	526.000,00
12.365.0303.1018.0000	CONSTRUÇÃO E REFORMA DE CRECHES		71.000,00		71.000,00
12.365.0303.2037.0000	ENCARGOS COM OS PROFISSIONAIS DA EDUC. BÁSICA - FUNDEB 70%			415.000,00	415.000,00
12.365.0303.2038.0000	ENCARGOS COM O PESSOAL ADMINISTRATIVO 30%			40.000,00	40.000,00
12 366	Educação de Jovens e Adultos			390.000,00	390.000,00
12 366 0278	MANUTENÇÃO DO ENSINO FUNDAMENTAL			10.000,00	10.000,00
12.366.0278.2020.0000	MANUTENÇÃO DA MERENDA ESCOLAR - PNAE			10.000,00	10.000,00
12 366 0303	CRECHE			80.000,00	80.000,00
12.366.0303.2038.0000	ENCARGOS COM O PESSOAL ADMINISTRATIVO 30%			80.000,00	80.000,00
12 366 0305	EDUCAÇÃO DE JOVENS E ADULTONS			300.000,00	300.000,00
12.366.0305.2037.0000	ENCARGOS COM OS PROFISSIONAIS DA EDUC. BÁSICA - FUNDEB 70%			300.000,00	300.000,00
12 392	Difusão Cultural		20.000,00		20.000,00
12 392 0336	AÇÃO CULTURAL		20.000,00		20.000,00
12.392.0336.1011.0000	CONSTRUÇÃO REFORMA E AMPL. DE BIBLIOTECAS		20.000,00		20.000,00
13	Cultura			130.000,00	130.000,00
13 392	Difusão Cultural			130.000,00	130.000,00
13 392 0336	AÇÃO CULTURAL			130.000,00	130.000,00
13.392.0336.2032.0000	COMEMORAÇÃO DE DATAS CIVIS, FOLCLÓRICAS E RELIGIOSAS			85.000,00	85.000,00
13.392.0336.2097.0000	PROMOÇÃO DE EVENTOS ARTÍSTICOS E CULTURAIS			45.000,00	45.000,00
TOTAL		0,00	8.959.270,00	9.783.000,00	18.742.270,00

**PREF. MUNICIPAL DE MILTON BRANDÃO**

Centro - CNPJ:01612590/0001-76

Orçamento Programa - Exercício de 2022

Anexo 06

Page 7

Lei: , Data:

PROGRAMA DE TRABALHO

(Inc.II, § 2º, Art.2º)

02 PODER EXECUTIVO**05 SECRETARIA DE OBRAS E INFRA-ESTRUTURA**

Código	Especificação	Operação Especial	Projetos	Atividades	Total
04	Administração		2.000,00	997.000,00	999.000,00
04	122 Administração Geral		2.000,00	997.000,00	999.000,00
04	122 0041 GERENCIA ADMINISTRATIVA E FINANCEIRA		2.000,00	997.000,00	999.000,00
04.122.0041.1017.0000	EQUIPAR A SECRETARIA DE OBRAS E SERVIÇOS URBANOS		2.000,00		2.000,00
04.122.0041.2039.0000	MAUTENÇÃO DA SECRETARIA DE OBRAS E SERVIÇOS URBANOS			997.000,00	997.000,00
15	Urbanismo		748.500,00	337.000,00	1.085.500,00
15	451 Infra-Estrutura Urbana		286.000,00		286.000,00
15	451 0392 MELHORIA NA INFRAESTRUTURA URBANA		169.000,00		169.000,00
15.451.0392.1021.0000	RESTAURAÇÃO DE PRAÇAS E PASSEIOS		20.000,00		20.000,00
15.451.0392.1025.0000	ABERTURA E ADEQUAÇÃO DE VIAS URBANAS		17.000,00		17.000,00
15.451.0392.1042.0000	AQUISIÇÃO DE VEÍCULOS		10.000,00		10.000,00
15.451.0392.1062.0000	PAVIMENTAÇÃO ASFALTICA COM CALÇ. DAS VIAS PÚBLICAS		70.000,00		70.000,00
15.451.0392.1063.0000	CONSTRUÇÃO DE PRAÇAS PÚBLICAS		32.000,00		32.000,00
15.451.0392.1100.0000	AQUISIÇÃO DE IMÓVEIS		10.000,00		10.000,00
15.451.0392.1101.0000	CONSTRUÇÃO, AMPL. E/OU RECUPERAÇÃO DE CEMITÉRIO		10.000,00		10.000,00
15	451 0393 INFRA-ESTRUTURA RURAL		22.000,00		22.000,00
15.451.0393.1027.0000	PERFURAÇÕES DE POÇOS ARTEZIANOS E CACIMBÕES		22.000,00		22.000,00
15	451 0403 DESENVOLVIMENTO URBANO E REGULARIZAÇÃO FUNDIARA		25.000,00		25.000,00
15.451.0403.1020.0000	CONSTRUÇÃO REFORMA E AMPLIAÇÃO DE PRÉDIOS PÚBLICOS		25.000,00		25.000,00
15	451 0417 ABASTECIMENTO D'ÁGUA		70.000,00		70.000,00
15.451.0417.1028.0000	AMPLIAÇÃO DE REDE DE DISTRIB. DE ÁGUA DA SEDE		20.000,00		20.000,00
15.451.0417.1029.0000	AMPLIAÇÃO DO SISTEMA DE ABASTECIMENTO DE ÁGUA		50.000,00		50.000,00
15	452 Serviços Urbanos		462.500,00	337.000,00	799.500,00
15	452 0392 MELHORIA NA INFRAESTRUTURA URBANA		462.500,00		462.500,00
15.452.0392.1022.0000	MANUTENÇÃO E RECUP. DE CALÇAMENTO		146.000,00		146.000,00
15.452.0392.1066.0000	CONSTRUÇÃO E REFORMA DE CANTEIROS CENTRAIS DE RUAS E AVENIDAS		15.000,00		15.000,00
15.452.0392.1067.0000	CONSTRUÇÃO E RECUPERAÇÃO DE CALÇAMENTOS		301.500,00		301.500,00
15	452 0403 DESENVOLVIMENTO URBANO E REGULARIZAÇÃO FUNDIARA			27.000,00	27.000,00
15.452.0403.2040.0000	MANUTENÇÃO DE PRAÇAS PÚBLICAS			27.000,00	27.000,00
15	452 0417 ABASTECIMENTO D'ÁGUA			310.000,00	310.000,00
15.452.0417.2042.0000	MANUTENÇÃO DA REDE DE ABASTECIMENTO DE ÁGUA			310.000,00	310.000,00
16	Habitação		10.000,00		10.000,00
16	481 Habitação Rural		10.000,00		10.000,00
16	481 0401 MELHORIA HABITACIONAL		10.000,00		10.000,00
16.481.0401.1034.0000	CONSTRUÇÃO DE CASAS POPULARES		10.000,00		10.000,00
17	Saneamento		31.000,00	470.000,00	501.000,00

**PREF. MUNICIPAL DE MILTON BRANDÃO**

Centro - CNPJ:01612590/0001-76

Orçamento Programa - Exercício de 2022

Anexo 06

Page 8

Lei: , Data:

PROGRAMA DE TRABALHO

(Inc.II, § 2º, Art.2º)

02 PODER EXECUTIVO**05 SECRETARIA DE OBRAS E INFRA-ESTRUTURA**

Código	Especificação	Operação Especial	Projetos	Atividades	Total
17 452	Serviços Urbanos			470.000,00	470.000,00
17 452 0403	DESENVOLVIMENTO URBANO E REGULARIZAÇÃO FUNDIARA			470.000,00	470.000,00
17.452.0403.2041.0000	MANUTENÇÃO DA LIMPEZA PÚBLICA			470.000,00	470.000,00
17 511	Saneamento Básico Rural		21.000,00		21.000,00
17 511 0401	MELHORIA HABITACIONAL		10.000,00		10.000,00
17.511.0401.1037.0000	CONSTRUÇÃO DE MODULOS SANITÁRIOS DOMICILIARES		10.000,00		10.000,00
17 511 0417	ABASTECIMENTO D'ÁGUA		11.000,00		11.000,00
17.511.0417.1012.0000	CONSTRUÇÃO E MANUTENÇÃO DE AÇUDES E BARRAGENS		11.000,00		11.000,00
17 512	Saneamento Básico Urbano		10.000,00		10.000,00
17 512 0392	MELHORIA NA INFRAESTRUTURA URBANA		10.000,00		10.000,00
17.512.0392.1103.0000	CONSTRUÇÃO DE ATERRO SANITÁRIO		10.000,00		10.000,00
25	Energia		32.000,00	180.000,00	212.000,00
25 752	Energia Elétrica		32.000,00	180.000,00	212.000,00
25 752 0374	ILUMINAÇÃO PÚBLICA		32.000,00	180.000,00	212.000,00
25.752.0374.1024.0000	ADEQUAÇÃO DA REDE DE ILUMINAÇÃO PÚBLICA		22.000,00		22.000,00
25.752.0374.1108.0000	CONSTRUÇÃO DE SISTEMA DE ENERGIA SOLAR		10.000,00		10.000,00
25.752.0374.2087.0000	MANUTENÇÃO DA ILUMINAÇÃO PÚBLICA			180.000,00	180.000,00
TOTAL		0,00	823.500,00	1.984.000,00	2.807.500,00

**PREF. MUNICIPAL DE MILTON BRANDÃO**

Centro - CNPJ:01612590/0001-76

Orçamento Programa - Exercício de 2022

Anexo 06

Page 9

Lei: , Data:

PROGRAMA DE TRABALHO

(Inc.II, § 2º, Art.2º)

02 PODER EXECUTIVO**06 SECRETARIA MUNICIPAL DE SAÚDE**

Código	Especificação	Operação Especial	Projetos	Atividades	Total
10	Saúde			81.000,00	81.000,00
10	122	Administração Geral		81.000,00	81.000,00
10	122 0041	GERENCIA ADMINISTRATIVA E FINANCEIRA		81.000,00	81.000,00
10.122.0041.2096.0000	MANUTENÇÃO DA SECRETARIA MUNICIPAL DE SAÚDE			81.000,00	81.000,00
TOTAL		0,00	0,00	81.000,00	81.000,00

**PREF. MUNICIPAL DE MILTON BRANDÃO**

Centro - CNPJ:01612590/0001-76

Orçamento Programa - Exercício de 2022

Anexo 06

Page 10

Lei: , Data:

PROGRAMA DE TRABALHO

(Inc.II, § 2º, Art.2º)

02 PODER EXECUTIVO**07 SECRETARIA MUNICIPAL DE ASSISTECIAL SOCIAL**

Código	Especificação	Operação Especial	Projetos	Atividades	Total
08	Assistência Social		64.000,00	1.533.000,00	1.597.000,00
08	122 Administração Geral		4.000,00	184.000,00	188.000,00
08	122 0041 GERENCIA ADMINISTRATIVA E FINANCEIRA		4.000,00	184.000,00	188.000,00
08.122.0041.1040.0000	EQUIPAR A SEC. MUN. DE ASSISTÊNCIA SOCIAL		4.000,00		4.000,00
08.122.0041.2055.0000	MANUT. ADM. DA SEC. DE ASSISTENCIA SOCIAL			184.000,00	184.000,00
08	241 Assistência ao Idoso		10.000,00	29.000,00	39.000,00
08	241 0153 ATENÇÃO BÁSICA AO IDOSO		10.000,00	29.000,00	39.000,00
08.241.0153.1064.0000	AQUISIÇÃO DE EQUIPAMENTOS DIVERSOS		10.000,00		10.000,00
08.241.0153.2058.0000	AÇÕES DE APOIO A PESSOA IDOSA			7.000,00	7.000,00
08.241.0153.2092.0000	AÇÕES DE APOIO A PESSOA IDOSA			22.000,00	22.000,00
08	242 Assistência ao Portador de Deficiência			9.000,00	9.000,00
08	242 0159 ATENÇÃO AO PORTADOR DE DEFICIÊNCIA			9.000,00	9.000,00
08.242.0159.2059.0000	DISTRIBUIÇÃO DE APARELHO À PESSOA COM DEFICIÊNCIA.			5.000,00	5.000,00
08.242.0159.2069.0000	ASSISTÊNCIA AO PORTADOR DE DEFICIÊNCIA			4.000,00	4.000,00
08	243 Assistência à Criança e ao Adolescente		10.000,00	272.000,00	282.000,00
08	243 0166 ATENÇÃO A CRIANÇA E AO ADOLESCENTE			155.000,00	155.000,00
08.243.0166.2022.0000	PROGRAMA CRIANÇA FELIZ			145.000,00	145.000,00
08.243.0166.2080.0000	SERVIÇO DE PROTEÇÃO A CRIANÇA DE ATÉ 06 ANOS			10.000,00	10.000,00
08	243 0168 APOIO INTEGRADO A CRIANÇA E AO ADOLESCENTE		10.000,00	117.000,00	127.000,00
08.243.0168.1041.0000	EQUIPAR O CONSELHO TUTELAR		10.000,00		10.000,00
08.243.0168.2061.0000	MANUTENÇÃO DO CONSELHO TUTELAR			98.000,00	98.000,00
08.243.0168.2081.0000	SERVIÇOS DE PROTEÇÃO BÁSICA A CRIANÇA E AO ADOLESCENTE			19.000,00	19.000,00
08	244 Assistência Comunitária		40.000,00	1.039.000,00	1.079.000,00
08	244 0041 GERENCIA ADMINISTRATIVA E FINANCEIRA			15.000,00	15.000,00
08.244.0041.2060.0000	AUXÍLIO FINANCEIRO A FAMÍLIA E CIDAD. NECESSITADOS			15.000,00	15.000,00
08	244 0172 ASSISTÊNCIA SOCIAL GERAL		40.000,00	1.024.000,00	1.064.000,00
08.244.0172.1013.0000	REFORMA E AMPLIAÇÃO DOS PREDIOS MANTIDOS PELO FMAS		15.000,00		15.000,00
08.244.0172.1031.0000	CONSTRUÇÃO DO PREDIO DOS CRAS CREAS E CENTRO DE CONVIVÊNCIA		10.000,00		10.000,00
08.244.0172.1042.0000	AQUISIÇÃO DE VEÍCULOS		5.000,00		5.000,00
08.244.0172.1061.0000	AQUISIÇÃO DE EQUIP. PARA O IGDBF/SUAS		5.000,00		5.000,00
08.244.0172.1100.0000	AQUISIÇÃO DE IMÓVEIS		5.000,00		5.000,00
08.244.0172.2024.0000	MANUTENÇÃO DO PROGRAMA SCFV			110.000,00	110.000,00
08.244.0172.2027.0000	MANUTENÇÃO DO FMAS			357.000,00	357.000,00
08.244.0172.2067.0000	MANUTENÇÃO DO PROG. BOLSA FAMÍLIA IGDBF/SUAS			103.000,00	103.000,00
08.244.0172.2068.0000	MANUTENÇÃO DO CENTRO DE REFERENCIA DA ASSIST. SOCIAL - CRAS			254.000,00	254.000,00
08.244.0172.2099.0000	CONFINCIAMENTO ESTADUAL DA ASSISTENCIA SOCIAL			60.000,00	60.000,00
08.244.0172.2102.0000	ENCARGOS COM PESSOAS CARENTES			70.000,00	70.000,00
08.244.0172.2103.0000	MANUTENÇÃO DOS SERVIÇOS FUNERÁRIOS			40.000,00	40.000,00
08.244.0172.2104.0000	ASSISTÊNCIA À GESTANTE			30.000,00	30.000,00



PREF. MUNICIPAL DE MILTON BRANDÃO

Centro - CNPJ:01612590/0001-76

Orçamento Programa - Exercício de 2022

Anexo 06

Page 11

Lei: , Data:

PROGRAMA DE TRABALHO

(Inc.II, § 2º, Art.2º)

Código	Especificação	Operação Especial	Projetos	Atividades	Total
02	PODER EXECUTIVO				
07	SECRETARIA MUNICIPAL DE ASSISTECIAL SOCIAL				
	TOTAL	0,00	64.000,00	1.533.000,00	1.597.000,00

**PREF. MUNICIPAL DE MILTON BRANDÃO**

Centro - CNPJ:01612590/0001-76

Orçamento Programa - Exercício de 2022

Anexo 06

Page 12

Lei: , Data:

PROGRAMA DE TRABALHO

(Inc.II, § 2º, Art.2º)

02 PODER EXECUTIVO**09 SECRETARIA MUN. DE JUVENTUDE ESPORTE E LAZER**

Código	Especificação	Operação Especial	Projetos	Atividades	Total
04	Administração		2.500,00	116.000,00	118.500,00
04	122 Administração Geral		2.500,00	116.000,00	118.500,00
04	122 0041 GERENCIA ADMINISTRATIVA E FINANCEIRA		2.500,00	116.000,00	118.500,00
04.122.0041.1033.0000	EQUIPAR A SECRET. MUN.DA JUVENTUDE ESP. LAZER E TURISMO		2.500,00		2.500,00
04.122.0041.2044.0000	MANUT. DA SEC. MUN. DA JUVENTUDE ESPORTE, LAZER E TURISMO			116.000,00	116.000,00
23	Comércio e Serviços		20.000,00	9.000,00	29.000,00
23	695 Turismo		20.000,00	9.000,00	29.000,00
23	695 0041 GERENCIA ADMINISTRATIVA E FINANCEIRA		20.000,00	9.000,00	29.000,00
23.695.0041.1016.0000	CRIAÇÃO DE POLO TURISTICO CONSTR. DO MIRANTE		20.000,00		20.000,00
23.695.0041.2035.0000	INCENTIVO AO TURISMO			9.000,00	9.000,00
27	Desporto e Lazer		67.000,00	48.000,00	115.000,00
27	812 Desporto Comunitário		67.000,00	48.000,00	115.000,00
27	812 0041 GERENCIA ADMINISTRATIVA E FINANCEIRA		67.000,00	48.000,00	115.000,00
27.812.0041.1015.0000	CONSTRUÇÃO E AMPL. DE QUADRA ESPORTIVA		36.000,00		36.000,00
27.812.0041.1019.0000	CONTRUÇÃO E REFORMA DE GINASIO POLIOESPORTIVO		21.000,00		21.000,00
27.812.0041.1106.0000	CONSTRUÇÃO E/OU REFORMA DE CAMPO DE FUTEBOL		10.000,00		10.000,00
27.812.0041.2033.0000	REALIZAÇÃO DE TORNEIOS ESCOLARES			39.000,00	39.000,00
27.812.0041.2034.0000	REALIZAÇÃO DE TORNEIOS INTERCOMUNIDADES			9.000,00	9.000,00
TOTAL		0,00	89.500,00	173.000,00	262.500,00

**PREF. MUNICIPAL DE MILTON BRANDÃO**

Centro - CNPJ:01612590/0001-76

Orçamento Programa - Exercício de 2022

Anexo 06

Page 13

Lei: , Data:

PROGRAMA DE TRABALHO

(Inc.II, § 2º, Art.2º)

02 PODER EXECUTIVO**11 FUNDO MUNICIPAL DE SAÚDE - FMS**

Código	Especificação	Operação Especial	Projetos	Atividades	Total
10	Saúde		337.000,00	4.266.000,00	4.603.000,00
10	301 Atenção Básica		337.000,00	3.791.000,00	4.128.000,00
10	301 0109 AÇÕES DE ATENÇÃO BÁSICA DA SAÚDE		337.000,00	3.791.000,00	4.128.000,00
10.301.0109.1036.0000	EQUIPAMENTO DA SECRETARIA DE SAÚDE/FMS		84.000,00		84.000,00
10.301.0109.1038.0000	CONSTRUÇÃO DE UNIDADE DE SAÚDE		30.000,00		30.000,00
10.301.0109.1039.0000	REFORMA E AMPLIAÇÃO DE UNIDADE DE SAÚDE		40.000,00		40.000,00
10.301.0109.1042.0000	AQUISIÇÃO DE VEÍCULOS		141.000,00		141.000,00
10.301.0109.1046.0000	AQUISIÇÃO DE GABINETE ODONTOLÓGICO		32.000,00		32.000,00
10.301.0109.1107.0000	CONSTRUÇÃO E EQUIPAMENTO DE ACADEMIA DE SAÚDE		10.000,00		10.000,00
10.301.0109.2018.0000	MANUTENÇÃO DO COFINCIAMENTO ESTADUAL À SAÚDE			97.000,00	97.000,00
10.301.0109.2023.0000	MANUTENÇÃO DO PMAQ			80.000,00	80.000,00
10.301.0109.2036.0000	AÇÕES DE ENFRENTAMENTO AO COVID-19			160.000,00	160.000,00
10.301.0109.2043.0000	MANUTENÇÃO DO PROGRAMA DE PRÓTESE DENTÁRIA			112.000,00	112.000,00
10.301.0109.2045.0000	MANUTENÇÃO DO FUNDO MUNICIPAL DE SAÚDE - FMS			1.428.000,00	1.428.000,00
10.301.0109.2046.0000	MANUTENÇÃO DAS AÇÕES DE ATENÇÃO BÁSICA À SAÚDE			858.000,00	858.000,00
10.301.0109.2047.0000	AÇÕES DE INCENTIVO À SAÚDE BUCAL			168.000,00	168.000,00
10.301.0109.2048.0000	AÇÕES DO PROGRAMA DOS AGENTES COMUNITÁRIOS DE SAÚDE - PACS			345.000,00	345.000,00
10.301.0109.2049.0000	ESTRATÉGIA DE SAÚDE FAMÍLIA - ESF			437.000,00	437.000,00
10.301.0109.2051.0000	PROGRAMA DE TRANSPORTE FORA DE DOMICÍLIO			25.000,00	25.000,00
10.301.0109.2079.0000	MANUTENÇÃO DAS AÇÕES DO PROG. SAÚDE NAS ESCOLAS			5.000,00	5.000,00
10.301.0109.2085.0000	AÇÕES DO PROGRAMA NASF			76.000,00	76.000,00
10	303 Suporte Profilático e Terapêutico			170.000,00	170.000,00
10	303 0109 AÇÕES DE ATENÇÃO BÁSICA DA SAÚDE			170.000,00	170.000,00
10.303.0109.2050.0000	PROMOÇÃO DA ASSISTÊNCIA FARMACÊUTICA NA ATENÇÃO BÁSICA			80.000,00	80.000,00
10.303.0109.2052.0000	MANUTENÇÃO DAS ATIVIDADES DE VACINAÇÃO			90.000,00	90.000,00
10	304 Vigilância Sanitária			118.000,00	118.000,00
10	304 0109 AÇÕES DE ATENÇÃO BÁSICA DA SAÚDE			118.000,00	118.000,00
10.304.0109.2054.0000	AÇÕES DE VIGILANCIA SANITÁRIA			118.000,00	118.000,00
10	305 Vigilância Epidemiológica			187.000,00	187.000,00
10	305 0109 AÇÕES DE ATENÇÃO BÁSICA DA SAÚDE			187.000,00	187.000,00
10.305.0109.2056.0000	MANUTENÇÃO DAS AÇÕES DE COMBATE ÀS ENDEMIAS			187.000,00	187.000,00
TOTAL		0,00	337.000,00	4.266.000,00	4.603.000,00



PREF. MUNICIPAL DE MILTON BRANDÃO

Centro - CNPJ:01612590/0001-76

Orçamento Programa - Exercício de 2022

Anexo 06

Page 14

Lei: , Data:

PROGRAMA DE TRABALHO

(Inc.II, § 2º, Art.2º)

02 PODER EXECUTIVO

12 SECRETARIA DE GOVERNO E SEGURANÇA PÚBLICA

Código	Especificação	Operação Especial	Projetos	Atividades	Total
04	Administração			62.500,00	62.500,00
04	122 Administração Geral			62.500,00	62.500,00
04	122 0041 GERENCIA ADMINISTRATIVA E FINANCEIRA			62.500,00	62.500,00
04.122.0041.2073.0000	MANUTENÇÃO DA SEC. DE GOVERNO E SEGURANÇA PÚBLICA			62.500,00	62.500,00
06	Segurança Pública			217.000,00	217.000,00
06	181 Policiamento			217.000,00	217.000,00
06	181 0121 POLICIAMENTO CIVIL			217.000,00	217.000,00
06.181.0121.2009.0000	MANUTENÇÃO DA GUARDA MUNICIPAL			217.000,00	217.000,00
TOTAL		0,00	0,00	279.500,00	279.500,00

Cheiff



PREF. MUNICIPAL DE MILTON BRANDÃO

Centro - CNPJ:01612590/0001-76

Orçamento Programa - Exercício de 2022

Anexo 06

Page 15

Lei: , Data:

PROGRAMA DE TRABALHO

(Inc.II, § 2º, Art.2º)

02 PODER EXECUTIVO					
14 CONTROLADORIA GERAL DO MUNICÍPIO					
Código	Especificação	Operação Especial	Projetos	Atividades	Total
04	Administração			106.000,00	106.000,00
04	124 Controle Interno			106.000,00	106.000,00
04	124 0056 CONTROLE E FISCALIZAÇÃO			106.000,00	106.000,00
04.124.0056.2021.0000	MANUTENÇÃO DA CONTROLADORIA GERAL DO MUNICÍPIO			106.000,00	106.000,00
TOTAL		0,00	0,00	106.000,00	106.000,00

**PREF. MUNICIPAL DE MILTON BRANDÃO**

Centro - CNPJ:01612590/0001-76

Orçamento Programa - Exercício de 2022

Anexo 06

Page 16

Lei: , Data:

PROGRAMA DE TRABALHO

(Inc.II, § 2º, Art.2º)

02 PODER EXECUTIVO**15 FUNDO MUNIC. DOS DIR. DA CRIANÇA E DO ADOLESCENTE**

Código	Especificação	Operação Especial	Projetos	Atividades	Total
08	Assistência Social			20.000,00	20.000,00
08	243	Assistência à Criança e ao Adolescente		20.000,00	20.000,00
08	243 0166	ATENÇÃO A CRIANÇA E AO ADOLESCENTE		20.000,00	20.000,00
08.243.0166.2093.0000	MANUTENÇÃO DO FUNDO MUNIC. DOS DIREITOS DA CRIANÇA E DO ADOLESCENTE			20.000,00	20.000,00
TOTAL		0,00	0,00	20.000,00	20.000,00



PREF. MUNICIPAL DE MILTON BRANDÃO

Centro - CNPJ:01612590/0001-76

Orçamento Programa - Exercício de 2022

Anexo 06

Page 17

Lei: , Data:

PROGRAMA DE TRABALHO

(Inc.II, § 2º, Art.2º)

02 PODER EXECUTIVO

16 FUNDO MUNICIPAL DE SEGURANÇA PÚBLICA - FUMSEP

Código	Especificação	Operação Especial	Projetos	Atividades	Total
06	Segurança Pública			14.000,00	14.000,00
06	182 Defesa Civil			14.000,00	14.000,00
06	182 0121 POLICIAMENTO CIVIL			14.000,00	14.000,00
06.182.0121.2094.0000	MANUTENÇÃO DO FUNDO MUNICIPAL DE SEGURANÇA PÚBLICA			14.000,00	14.000,00
TOTAL		0,00	0,00	14.000,00	14.000,00

**PREF. MUNICIPAL DE MILTON BRANDÃO**

Centro - CNPJ:01612590/0001-76

Orçamento Programa - Exercício de 2022

Anexo 06

Page 18

Lei: , Data:

PROGRAMA DE TRABALHO

(Inc.II, § 2º, Art.2º)

02 PODER EXECUTIVO**17 SECRETARIA DE TRANSPORTE - SETRAS**

Código	Especificação	Operação Especial	Projetos	Atividades	Total
26	Transporte		64.000,00	176.000,00	240.000,00
26	122 Administração Geral			176.000,00	176.000,00
26	122 0041 GERENCIA ADMINISTRATIVA E FINANCEIRA			86.000,00	86.000,00
26.122.0041.2098.0000	MANUTENÇÃO ADM. DA SECRETARIA DE TRANSPORTES			86.000,00	86.000,00
26	122 0393 INFRA-ESTRUTURA RURAL			90.000,00	90.000,00
26.122.0393.2101.0000	MANUTENÇÃO DE ESTRADAS VICINAIS			90.000,00	90.000,00
26	782 Transporte Rodoviário		64.000,00		64.000,00
26	782 0401 MELHORIA HABITACIONAL		64.000,00		64.000,00
26.782.0401.1030.0000	CONSTRUÇÃO DE PONTES E PASSAGENS MOLHADAS		15.000,00		15.000,00
26.782.0401.1032.0000	CONSTRUÇÃO DE ESTRADAS VICINAIS		49.000,00		49.000,00
TOTAL		0,00	64.000,00	176.000,00	240.000,00

**PREF. MUNICIPAL DE MILTON BRANDÃO**

Centro - CNPJ:01612590/0001-76

Orçamento Programa - Exercício de 2022

Anexo 06

Page 19

Lei: , Data:

PROGRAMA DE TRABALHO

(Inc.II, § 2º, Art.2º)

90 Reserva de Contingência					
90 RESERVA DE CONTIGEÊNCIA					
Código	Especificação	Operação Especial	Projetos	Atividades	Total
99	Reserva de Contingência		261.000,00		261.000,00
99	999 Reserva de Contingência		261.000,00		261.000,00
99	999 9999 RESERVA DE CONTINGECIA		261.000,00		261.000,00
99.999.9999.9999.0000	RESERVA DE CONTIGENCIA		261.000,00		261.000,00
TOTAL		0,00	261.000,00	0,00	261.000,00
TOTAL GERAL		0,00	10.648.270,00	22.505.000,00	33.153.270,00

FRANCISCO EVANGELISTA RESENDE
PREFEITO MUNICIPAL
182.336.003-34

**PREF. MUNICIPAL DE MILTON BRANDÃO**

Centro - CNPJ:01612590/0001-76

Orçamento Programa - Exercício de 2022

Anexo 07

Page 1

Lei: , Data:

**PROGRAMA DE TRABALHO DO GOVERNO
DEMONSTRATIVO DE FUNÇÕES, SUBFUNÇÕES E PROGRAMAS
POR PROJETOS, ATIVIDADES E OPERAÇÕES ESPECIAIS
(Inc.II, § 2º, Art.2º)**

Código	Especificação	Operação Especial	Projetos	Atividades	Total
01	Legislativa	0,00	25.000,00	798.500,00	823.500,00
01	031 Ação Legislativa	0,00	25.000,00	798.500,00	823.500,00
01	031 0001 ENCARGO LEGISLATIVO	0,00	25.000,00	632.000,00	657.000,00
01.031.0001.1001.0000	REFORMA ESTRUTURAS DO PREDIO DA CAMARA	0,00	14.500,00	0,00	14.500,00
01.031.0001.1002.0000	EQUIPAR A CAMARA MUNICIPAL	0,00	10.500,00	0,00	10.500,00
01.031.0001.2001.0000	MANUTENÇÃO ADMINISTRATIVA DA CÂMARA MUNICIPAL	0,00	0,00	137.000,00	137.000,00
01.031.0001.2002.0000	PESSOAL E ENCARGOS SOCIAIS	0,00	0,00	485.000,00	485.000,00
01.031.0001.2003.0000	CONTRIBUIÇÃO A ENTIDADES	0,00	0,00	10.000,00	10.000,00
01	031 0030 DESENVOLVIMENTO INSTITUCIONAL	0,00	0,00	166.500,00	166.500,00
01.031.0030.2004.0000	DIVULGAÇÃO INSTITUCIONAIS A OUTRAS ENTIDADES	0,00	0,00	19.000,00	19.000,00
01.031.0030.2005.0000	MANUTENÇÃO DE ACESSORIA	0,00	0,00	147.500,00	147.500,00
04	Administração	0,00	19.500,00	4.336.500,00	4.356.000,00
04	122 Administração Geral	0,00	19.500,00	4.230.500,00	4.250.000,00
04	122 0041 GERENCIA ADMINISTRATIVA E FINANCEIRA	0,00	19.500,00	4.198.500,00	4.218.000,00
04.122.0041.1003.0000	EQUIPAR O GABINETE DO PREFEITO	0,00	3.000,00	0,00	3.000,00
04.122.0041.1005.0000	EQUIPAMENTO DA SEC. DE AGRICULTURA E MEIO AMBIENTE	0,00	2.000,00	0,00	2.000,00
04.122.0041.1017.0000	EQUIPAR A SECRETARIA DE OBRAS E SERVIÇOS URBANOS	0,00	2.000,00	0,00	2.000,00
04.122.0041.1033.0000	EQUIPAR A SECRET. MUN.DA JUVENTUDE ESP. LAZER E TURISMO	0,00	2.500,00	0,00	2.500,00
04.122.0041.1042.0000	AQUISIÇÃO DE VEÍCULOS	0,00	10.000,00	0,00	10.000,00
04.122.0041.2006.0000	MANUTENÇÃO ADM. DO GABINETE DO PREFEITO	0,00	0,00	449.000,00	449.000,00
04.122.0041.2007.0000	DIVULGAÇÃO INSTITUCIONAL DO EXECUTIVO	0,00	0,00	80.000,00	80.000,00
04.122.0041.2010.0000	MANUTENÇÃO DA SECRETARIA DE ADM. E FINANÇAS	0,00	0,00	1.886.000,00	1.886.000,00
04.122.0041.2011.0000	MANUTENÇÃO DO SETOR DE CONTABILIDADE	0,00	0,00	285.000,00	285.000,00
04.122.0041.2013.0000	CONTRIBUIÇÃO AO PASEP	0,00	0,00	180.000,00	180.000,00
04.122.0041.2014.0000	MANUTENÇÃO DA SEC. DE DESENVOL. E AGRICULTURA	0,00	0,00	143.000,00	143.000,00
04.122.0041.2039.0000	MAUTENÇÃO DA SECRETARIA DE OBRAS E SERVIÇOS URBANOS	0,00	0,00	997.000,00	997.000,00
04.122.0041.2044.0000	MANUT. DA SEC. MUN. DA JUVENTUDE ESPORTE, LAZER E TURISMO	0,00	0,00	116.000,00	116.000,00
04.122.0041.2073.0000	MANUTENÇÃO DA SEC. DE GOVERNO E SEGURANÇA PUBLICA	0,00	0,00	62.500,00	62.500,00
04	122 0042 ASSISTÊNCIA FINANCEIRA	0,00	0,00	32.000,00	32.000,00
04.122.0042.2016.0000	CONTRIBUIÇÃO A ENTIDADE	0,00	0,00	32.000,00	32.000,00
04	124 Controle Interno	0,00	0,00	106.000,00	106.000,00
04	124 0056 CONTROLE E FISCALIZAÇÃO	0,00	0,00	106.000,00	106.000,00
04.124.0056.2021.0000	MANUTENÇÃO DA CONTROLADORIA GERAL DO MUNICIPIO	0,00	0,00	106.000,00	106.000,00
06	Segurança Pública	0,00	0,00	231.000,00	231.000,00
06	181 Policiamento	0,00	0,00	217.000,00	217.000,00
06	181 0121 POLICIAMENTO CIVIL	0,00	0,00	217.000,00	217.000,00
06.181.0121.2009.0000	MANUTENÇÃO DA GUARDA MUNICIPAL	0,00	0,00	217.000,00	217.000,00
06	182 Defesa Civil	0,00	0,00	14.000,00	14.000,00
06	182 0121 POLICIAMENTO CIVIL	0,00	0,00	14.000,00	14.000,00
06.182.0121.2094.0000	MANUTENÇÃO DO FUNDO MUNICIPAL DE SEGURANÇA PUBLICA	0,00	0,00	14.000,00	14.000,00

**PREF. MUNICIPAL DE MILTON BRANDÃO**

Centro - CNPJ:01612590/0001-76

Orçamento Programa - Exercício de 2022

Anexo 07

Page 2

Lei: , Data:

**PROGRAMA DE TRABALHO DO GOVERNO
DEMONSTRATIVO DE FUNÇÕES, SUBFUNÇÕES E PROGRAMAS
POR PROJETOS, ATIVIDADES E OPERAÇÕES ESPECIAIS**

(Inc.II, § 2º, Art.2º)

Código	Especificação	Operação Especial	Projetos	Atividades	Total
06	Segurança Pública	0,00	0,00	231.000,00	231.000,00
08	Assistência Social	0,00	64.000,00	1.553.000,00	1.617.000,00
08	122 Administração Geral	0,00	4.000,00	184.000,00	188.000,00
08	122 0041 GERENCIA ADMINISTRATIVA E FINANCEIRA	0,00	4.000,00	184.000,00	188.000,00
08.122.0041.1040.0000	EQUIPAR A SEC. MJN. DE ASSISTÊNCIA SOCIAL	0,00	4.000,00	0,00	4.000,00
08.122.0041.2055.0000	MANUT. ADM. DA SEC. DE ASSISTENCIA SOCIAL	0,00	0,00	184.000,00	184.000,00
08	241 Assistência ao Idoso	0,00	10.000,00	29.000,00	39.000,00
08	241 0153 ATENÇÃO BÁSICA AO IDOSO	0,00	10.000,00	29.000,00	39.000,00
08.241.0153.1064.0000	AQUISIÇÃO DE EQUIPAMENTOS DIVERSOS	0,00	10.000,00	0,00	10.000,00
08.241.0153.2058.0000	AÇÕES DE APOIO A PESSOA IDOSA	0,00	0,00	7.000,00	7.000,00
08.241.0153.2092.0000	AÇÕES DE APOIO A PESSOA IDOSA	0,00	0,00	22.000,00	22.000,00
08	242 Assistência ao Portador de Deficiência	0,00	0,00	9.000,00	9.000,00
08	242 0159 ATENÇÃO AO PORTADOR DE DEFICIÊNCIA	0,00	0,00	9.000,00	9.000,00
08.242.0159.2059.0000	DISTRIBUIÇÃO DE APARELHO À PESSOA COM DEFICIÊNCIA.	0,00	0,00	5.000,00	5.000,00
08.242.0159.2069.0000	ASSISTÊNCIA AO PORTADOR DE DEFICIÊNCIA	0,00	0,00	4.000,00	4.000,00
08	243 Assistência à Criança e ao Adolescente	0,00	10.000,00	292.000,00	302.000,00
08	243 0166 ATENÇÃO A CRIANÇA E AO ADOLESCENTE	0,00	0,00	175.000,00	175.000,00
08.243.0166.2022.0000	PROGRAMA CRIANÇA FELIZ	0,00	0,00	145.000,00	145.000,00
08.243.0166.2080.0000	SERVIÇO DE PROTEÇÃO A CRIANÇA DE ATÉ 06 ANOS	0,00	0,00	10.000,00	10.000,00
08.243.0166.2093.0000	MANUTENÇÃO DO FUNDO MUNIC. DOS DIREITOS DA CRIANÇA E DO ADOLESCENTE	0,00	0,00	20.000,00	20.000,00
08	243 0168 APOIO INTEGRADO A CRIANÇA E AO ADOLESCENTE	0,00	10.000,00	117.000,00	127.000,00
08.243.0168.1041.0000	EQUIPAR O CONSELHO TUTELAR	0,00	10.000,00	0,00	10.000,00
08.243.0168.2061.0000	MANUTENÇÃO DO CONSELHO TUTELAR	0,00	0,00	98.000,00	98.000,00
08.243.0168.2081.0000	SERVIÇOS DE PROTEÇÃO BÁSICA A CRIANÇA E AO ADOLESCENTE	0,00	0,00	19.000,00	19.000,00
08	244 Assistência Comunitária	0,00	40.000,00	1.039.000,00	1.079.000,00
08	244 0041 GERENCIA ADMINISTRATIVA E FINANCEIRA	0,00	0,00	15.000,00	15.000,00
08.244.0041.2060.0000	AUXÍLIO FINANCEIRO A FAMÍLIA E CIDAD. NECESSITADOS	0,00	0,00	15.000,00	15.000,00
08	244 0172 ASSISTÊNCIA SOCIAL GERAL	0,00	40.000,00	1.024.000,00	1.064.000,00
08.244.0172.1013.0000	REFORMA E AMPLIAÇÃO DOS PREDIOS MANTIDOS PELO FMAS	0,00	15.000,00	0,00	15.000,00
08.244.0172.1031.0000	CONSTRUÇÃO DO PREDIO DOS CRAS CREAS E CENTRO DE CONVIVÊNCIA	0,00	10.000,00	0,00	10.000,00
08.244.0172.1042.0000	AQUISIÇÃO DE VEÍCULOS	0,00	5.000,00	0,00	5.000,00
08.244.0172.1061.0000	AQUISIÇÃO DE EQUIP. PARA O IGDBF/SUAS	0,00	5.000,00	0,00	5.000,00
08.244.0172.1100.0000	AQUISIÇÃO DE IMÓVEIS	0,00	5.000,00	0,00	5.000,00
08.244.0172.2024.0000	MANUTENÇÃO DO PROGRAMA SCFV	0,00	0,00	110.000,00	110.000,00
08.244.0172.2027.0000	MANUTENÇÃO DO FMAS	0,00	0,00	357.000,00	357.000,00
08.244.0172.2067.0000	MANUTENÇÃO DO PROG. BOLSA FAMÍLIA IGDBF/SUAS	0,00	0,00	103.000,00	103.000,00
08.244.0172.2068.0000	MANUTENÇÃO DO CENTRO DE REFERENCIA DA ASSIST. SOCIAL - CRAS	0,00	0,00	254.000,00	254.000,00
08.244.0172.2099.0000	CONFINCIAMENTO ESTADUAL DA ASSISTENCIA SOCIAL	0,00	0,00	60.000,00	60.000,00
08.244.0172.2102.0000	ENCARGOS COM PESSOAS CARENTES	0,00	0,00	70.000,00	70.000,00
08.244.0172.2103.0000	MANUTENÇÃO DOS SERVIÇOS FUNERÁRIOS	0,00	0,00	40.000,00	40.000,00
08.244.0172.2104.0000	ASSISTÊNCIA À GESTANTE	0,00	0,00	30.000,00	30.000,00

**PREF. MUNICIPAL DE MILTON BRANDÃO**

Centro - CNPJ:01612590/0001-76

Orçamento Programa - Exercício de 2022

Anexo 07

Page 3

Lei: , Data:

**PROGRAMA DE TRABALHO DO GOVERNO
DEMONSTRATIVO DE FUNÇÕES, SUBFUNÇÕES E PROGRAMAS
POR PROJETOS, ATIVIDADES E OPERAÇÕES ESPECIAIS**

(Inc.II, § 2º, Art.2º)

Código	Especificação	Operação Especial	Projetos	Atividades	Total
08	Assistência Social	0,00	64.000,00	1.553.000,00	1.617.000,00
10	Saúde	0,00	337.000,00	4.347.000,00	4.684.000,00
10	122 Administração Geral	0,00	0,00	81.000,00	81.000,00
10	122 0041 GERENCIA ADMINISTRATIVA E FINANCEIRA	0,00	0,00	81.000,00	81.000,00
10.122.0041.2096.0000	MANUTENÇÃO DA SECRETARIA MUNICIPAL DE SAÚDE	0,00	0,00	81.000,00	81.000,00
10	301 Atenção Básica	0,00	337.000,00	3.791.000,00	4.128.000,00
10	301 0109 AÇÕES DE ATENÇÃO BÁSICA DA SAÚDE	0,00	337.000,00	3.791.000,00	4.128.000,00
10.301.0109.1036.0000	EQUIPAMENTO DA SECRETARIA DE SAÚDE/FMS	0,00	84.000,00	0,00	84.000,00
10.301.0109.1038.0000	CONSTRUÇÃO DE UNIDADE DE SAÚDE	0,00	30.000,00	0,00	30.000,00
10.301.0109.1039.0000	REFORMA E AMPLIAÇÃO DE UNIDADE DE SAÚDE	0,00	40.000,00	0,00	40.000,00
10.301.0109.1042.0000	AQUISIÇÃO DE VEÍCULOS	0,00	141.000,00	0,00	141.000,00
10.301.0109.1046.0000	AQUISIÇÃO DE GABINETE ODONTOLÓGICO	0,00	32.000,00	0,00	32.000,00
10.301.0109.1107.0000	CONSTRUÇÃO E EQUIPAMENTO DE ACADEMIA DE SAÚDE	0,00	10.000,00	0,00	10.000,00
10.301.0109.2018.0000	MANUTENÇÃO DO COFINCIAMENTO ESTADUAL À SAÚDE	0,00	0,00	97.000,00	97.000,00
10.301.0109.2023.0000	MANUTENÇÃO DO PMAQ	0,00	0,00	80.000,00	80.000,00
10.301.0109.2036.0000	AÇÕES DE ENFRENTAMENTO AO COVID-19	0,00	0,00	160.000,00	160.000,00
10.301.0109.2043.0000	MANUTENÇÃO DO PROGRAMA DE PRÓTESE DENTÁRIA	0,00	0,00	112.000,00	112.000,00
10.301.0109.2045.0000	MANUTENÇÃO DO FUNDO MUNICIPAL DE SAÚDE - FMS	0,00	0,00	1.428.000,00	1.428.000,00
10.301.0109.2046.0000	MANUTENÇÃO DAS AÇÕES DE ATENÇÃO BÁSICA À SAÚDE	0,00	0,00	858.000,00	858.000,00
10.301.0109.2047.0000	AÇÕES DE INCENTIVO À SAÚDE BUCAL	0,00	0,00	168.000,00	168.000,00
10.301.0109.2048.0000	AÇÕES DO PROGRAMA DOS AGENTES COMUNITÁRIOS DE SAÚDE - PACS	0,00	0,00	345.000,00	345.000,00
10.301.0109.2049.0000	ESTRATÉGIA DE SAÚDE FAMÍLIA - ESF	0,00	0,00	437.000,00	437.000,00
10.301.0109.2051.0000	PROGRAMA DE TRANSPORTE FORA DE DOMICÍLIO	0,00	0,00	25.000,00	25.000,00
10.301.0109.2079.0000	MANUTENÇÃO DAS AÇÕES DO PROG. SAÚDE NAS ESCOLAS	0,00	0,00	5.000,00	5.000,00
10.301.0109.2085.0000	AÇÕES DO PROGRAMA NASF	0,00	0,00	76.000,00	76.000,00
10	303 Suporte Profilático e Terapêutico	0,00	0,00	170.000,00	170.000,00
10	303 0109 AÇÕES DE ATENÇÃO BÁSICA DA SAÚDE	0,00	0,00	170.000,00	170.000,00
10.303.0109.2050.0000	PROMOÇÃO DA ASSISTÊNCIA FARMACÉUTICA NA ATENÇÃO BÁSICA	0,00	0,00	80.000,00	80.000,00
10.303.0109.2052.0000	MANUTENÇÃO DAS ATIVIDADES DE VACINAÇÃO	0,00	0,00	90.000,00	90.000,00
10	304 Vigilância Sanitária	0,00	0,00	118.000,00	118.000,00
10	304 0109 AÇÕES DE ATENÇÃO BÁSICA DA SAÚDE	0,00	0,00	118.000,00	118.000,00
10.304.0109.2054.0000	AÇÕES DE VIGILANCIA SANITÁRIA	0,00	0,00	118.000,00	118.000,00
10	305 Vigilância Epidemiológica	0,00	0,00	187.000,00	187.000,00
10	305 0109 AÇÕES DE ATENÇÃO BÁSICA DA SAÚDE	0,00	0,00	187.000,00	187.000,00
10.305.0109.2056.0000	MANUTENÇÃO DAS AÇÕES DE COMBATE ÀS ENDEMIAS	0,00	0,00	187.000,00	187.000,00
12	Educação	0,00	8.959.270,00	9.653.000,00	18.612.270,00
12	361 Ensino Fundamental	0,00	8.818.270,00	7.952.000,00	16.770.270,00

**PREF. MUNICIPAL DE MILTON BRANDÃO**

Centro - CNPJ:01612590/0001-76

Orçamento Programa - Exercício de 2022

Anexo 07

Page 4

Lei: , Data:

**PROGRAMA DE TRABALHO DO GOVERNO
DEMONSTRATIVO DE FUNÇÕES, SUBFUNÇÕES E PROGRAMAS
POR PROJETOS, ATIVIDADES E OPERAÇÕES ESPECIAIS**

(Inc.II, § 2º, Art.2º)

Código	Especificação	Operação Especial	Projetos	Atividades	Total
12	Educação	0,00	8.959.270,00	9.653.000,00	18.612.270,00
12	361 Ensino Fundamental	0,00	8.818.270,00	7.952.000,00	16.770.270,00
12	361 0278 MANUTENÇÃO DO ENSINO FUNDAMENTAL	0,00	8.818.270,00	7.952.000,00	16.770.270,00
12.361.0278.1006.0000	EQUIPAR AS ESCOLAS DO MUNICIPIO	0,00	15.000,00	0,00	15.000,00
12.361.0278.1007.0000	EQUIPAR A SECRETARIA DE EDUCAÇÃO	0,00	15.000,00	0,00	15.000,00
12.361.0278.1009.0000	REFORMA E CONSTRUÇÃO DE PRÉDIOS ESCOLARES	0,00	130.000,00	0,00	130.000,00
12.361.0278.1010.0000	REFORMA E AMPLIAÇÃO DE ESCOLAS MUNICIPAIS	0,00	20.000,00	0,00	20.000,00
12.361.0278.1014.0000	CONSTRUÇÃO DE QUADRA DE ESPORTES EM UNIDADES ESCOLARES	0,00	43.000,00	0,00	43.000,00
12.361.0278.1042.0000	AQUISIÇÃO DE VEÍCULOS	0,00	20.000,00	0,00	20.000,00
12.361.0278.1088.0000	CONSTRUÇÃO DE QUADRA POLIESPORTIVA NAD ESCOLAS - FUNDEF	0,00	2.000.000,00	0,00	2.000.000,00
12.361.0278.1089.0000	CONSTRUÇÃO, REFORMA E AMPLIAÇÃO DE UNIDADES ESCOLARES - FUNDEF	0,00	4.000.000,00	0,00	4.000.000,00
12.361.0278.1090.0000	AQUISIÇÃO DE VEÍCULOS - FUNDEF	0,00	1.165.270,00	0,00	1.165.270,00
12.361.0278.1091.0000	AQUISIÇÃO DE EQUIPAMENTOS E MOBILIÁRIOS PARA ESCOLAS - FUNDEF	0,00	1.300.000,00	0,00	1.300.000,00
12.361.0278.1092.0000	REFORMA DA BIBLIOTECA MANTIDA PELA SEDUC - FUNDEF	0,00	100.000,00	0,00	100.000,00
12.361.0278.1100.0000	AQUISIÇÃO DE IMÓVEIS	0,00	10.000,00	0,00	10.000,00
12.361.0278.2017.0000	MANUTENÇÃO ADMINIST. DA SEC.MUN. DE EDUCAÇÃO E CULTURA	0,00	0,00	349.000,00	349.000,00
12.361.0278.2019.0000	MANUTENÇÃO DO PROGRAMA PDDE	0,00	0,00	10.000,00	10.000,00
12.361.0278.2020.0000	MANUTENÇÃO DA MERENDA ESCOLAR - PNAE	0,00	0,00	64.900,00	64.900,00
12.361.0278.2025.0000	MAN. DO TRANSPORTE ESCOLAR ENS. FUNDAMENTAL FUNDEB 30%	0,00	0,00	200.000,00	200.000,00
12.361.0278.2028.0000	MANUTENÇÃO DO PNAE 25% EDUCAÇÃO	0,00	0,00	52.000,00	52.000,00
12.361.0278.2030.0000	MANUTENÇÃO DO TRANSPORTE ESCOLAR 25% EDUCAÇÃO	0,00	0,00	200.000,00	200.000,00
12.361.0278.2037.0000	ENCARGOS COM OS PROFISSIONAIS DA EDUC. BÁSICA - FUNDEB 70%	0,00	0,00	4.090.000,00	4.090.000,00
12.361.0278.2038.0000	ENCARGOS COM O PESSOAL ADMINISTRATIVO 30%	0,00	0,00	708.000,00	708.000,00
12.361.0278.2070.0000	CONCESSÃO DE BOLSAS DE ESTUDOS	0,00	0,00	6.000,00	6.000,00
12.361.0278.2076.0000	MANUTENÇÃO DO PROGRAMA SALÁRIO EDUCAÇÃO	0,00	0,00	117.000,00	117.000,00
12.361.0278.2088.0000	MANUTENÇÃO DO PROGRAMA NACIONAL DO TRANSPORTE ESCOLAR - PNATE	0,00	0,00	102.100,00	102.100,00
12.361.0278.2089.0000	PROGRAMA ESTADUAL DE TRANSPORTE ESCOLAR - PROETE	0,00	0,00	55.000,00	55.000,00
12.361.0278.2091.0000	MANUTENÇÃO DO ENSINO FUNDAMENTAL	0,00	0,00	803.000,00	803.000,00
12.361.0278.2100.0000	MANUTENÇÃO DO SISTEMA MUNICIPAL DE ENSINO - FUNDEF	0,00	0,00	1.195.000,00	1.195.000,00
12	365 Educação Infantil	0,00	121.000,00	1.311.000,00	1.432.000,00
12	365 0302 PRÉ-ESCOLAR	0,00	50.000,00	856.000,00	906.000,00
12.365.0302.1026.0000	EQUIPAR E MODERNIZAR O ENSINO INFANTIL	0,00	50.000,00	0,00	50.000,00
12.365.0302.2020.0000	MANUTENÇÃO DA MERENDA ESCOLAR - PNAE	0,00	0,00	40.000,00	40.000,00
12.365.0302.2037.0000	ENCARGOS COM OS PROFISSIONAIS DA EDUC. BÁSICA - FUNDEB 70%	0,00	0,00	610.000,00	610.000,00
12.365.0302.2038.0000	ENCARGOS COM O PESSOAL ADMINISTRATIVO 30%	0,00	0,00	150.000,00	150.000,00
12.365.0302.2090.0000	MANUTENÇÃO DO ENSINO INFANTIL	0,00	0,00	56.000,00	56.000,00
12	365 0303 CRECHE	0,00	71.000,00	455.000,00	526.000,00
12.365.0303.1018.0000	CONSTRUÇÃO E REFORMA DE CRECHES	0,00	71.000,00	0,00	71.000,00
12.365.0303.2037.0000	ENCARGOS COM OS PROFISSIONAIS DA EDUC. BÁSICA - FUNDEB 70%	0,00	0,00	415.000,00	415.000,00
12.365.0303.2038.0000	ENCARGOS COM O PESSOAL ADMINISTRATIVO 30%	0,00	0,00	40.000,00	40.000,00
12	366 Educação de Jovens e Adultos	0,00	0,00	390.000,00	390.000,00
12	366 0278 MANUTENÇÃO DO ENSINO FUNDAMENTAL	0,00	0,00	10.000,00	10.000,00
12.366.0278.2020.0000	MANUTENÇÃO DA MERENDA ESCOLAR - PNAE	0,00	0,00	10.000,00	10.000,00
12	366 0303 CRECHE	0,00	0,00	80.000,00	80.000,00
12.366.0303.2038.0000	ENCARGOS COM O PESSOAL ADMINISTRATIVO 30%	0,00	0,00	80.000,00	80.000,00

**PREF. MUNICIPAL DE MILTON BRANDÃO**

Centro - CNPJ:01612590/0001-76

Orçamento Programa - Exercício de 2022

Anexo 07

Page 5

Lei: , Data:

**PROGRAMA DE TRABALHO DO GOVERNO
DEMONSTRATIVO DE FUNÇÕES, SUBFUNÇÕES E PROGRAMAS
POR PROJETOS, ATIVIDADES E OPERAÇÕES ESPECIAIS
(Inc.II, § 2º, Art.2º)**

Código	Especificação	Operação Especial	Projetos	Atividades	Total
12	Educação	0,00	8.959.270,00	9.653.000,00	18.612.270,00
12	366 Educação de Jovens e Adultos	0,00	0,00	390.000,00	390.000,00
12	366 0305 EDUCAÇÃO DE JOVENS E ADULTOS	0,00	0,00	300.000,00	300.000,00
12.366.0305.2037.0000	ENCARGOS COM OS PROFISSIONAIS DA EDUC. BÁSICA - FUNDEB 70%	0,00	0,00	300.000,00	300.000,00
12	392 Difusão Cultural	0,00	20.000,00	0,00	20.000,00
12	392 0336 AÇÃO CULTURAL	0,00	20.000,00	0,00	20.000,00
12.392.0336.1011.0000	CONSTRUÇÃO REFORMA E AMPL. DE BIBLIOTECAS	0,00	20.000,00	0,00	20.000,00
13	Cultura	0,00	0,00	130.000,00	130.000,00
13	392 Difusão Cultural	0,00	0,00	130.000,00	130.000,00
13	392 0336 AÇÃO CULTURAL	0,00	0,00	130.000,00	130.000,00
13.392.0336.2032.0000	COMEMORAÇÃO DE DATAS CIVIS, FOLCLÓRICAS E RELIGIOSAS	0,00	0,00	85.000,00	85.000,00
13.392.0336.2097.0000	PROMOÇÃO DE EVENTOS ARTÍSTICOS E CULTURAIS	0,00	0,00	45.000,00	45.000,00
15	Urbanismo	0,00	748.500,00	337.000,00	1.085.500,00
15	451 Infra-Estrutura Urbana	0,00	286.000,00	0,00	286.000,00
15	451 0392 MELHORIA NA INFRAESTRUTURA URBANA	0,00	169.000,00	0,00	169.000,00
15.451.0392.1021.0000	RESTAURAÇÃO DE PRAÇAS E PASSEIOS	0,00	20.000,00	0,00	20.000,00
15.451.0392.1025.0000	ABERTURA E ADEQUAÇÃO DE VÍAS URBANAS	0,00	17.000,00	0,00	17.000,00
15.451.0392.1042.0000	AQUISIÇÃO DE VEÍCULOS	0,00	10.000,00	0,00	10.000,00
15.451.0392.1062.0000	PAVIMENTAÇÃO ASFALTICA COM CALÇ. DAS VÍAS PÚBLICAS	0,00	70.000,00	0,00	70.000,00
15.451.0392.1063.0000	CONSTRUÇÃO DE PRAÇAS PÚBLICAS	0,00	32.000,00	0,00	32.000,00
15.451.0392.1100.0000	AQUISIÇÃO DE IMÓVEIS	0,00	10.000,00	0,00	10.000,00
15.451.0392.1101.0000	CONSTRUÇÃO, AMPL. E/OU RECUPERAÇÃO DE CEMITÉRIO	0,00	10.000,00	0,00	10.000,00
15	451 0393 INFRA-ESTRUTURA RURAL	0,00	22.000,00	0,00	22.000,00
15.451.0393.1027.0000	PERFURAÇÕES DE POÇOS ARTEZIANOS E CACIMBÕES	0,00	22.000,00	0,00	22.000,00
15	451 0403 DESENVOLVIMENTO URBANO E REGULARIZAÇÃO FUNDIARIA	0,00	25.000,00	0,00	25.000,00
15.451.0403.1020.0000	CONSTRUÇÃO REFORMA E AMPLIAÇÃO DE PRÉDIOS PÚBLICOS	0,00	25.000,00	0,00	25.000,00
15	451 0417 ABASTECIMENTO D'ÁGUA	0,00	70.000,00	0,00	70.000,00
15.451.0417.1028.0000	AMPLIAÇÃO DE REDE DE DISTRIB. DE ÁGUA DA SEDE	0,00	20.000,00	0,00	20.000,00
15.451.0417.1029.0000	AMPLIAÇÃO DO SISTEMA DE ABASTECIMENTO DE ÁGUA	0,00	50.000,00	0,00	50.000,00
15	452 Serviços Urbanos	0,00	462.500,00	337.000,00	799.500,00
15	452 0392 MELHORIA NA INFRAESTRUTURA URBANA	0,00	462.500,00	0,00	462.500,00
15.452.0392.1022.0000	MANUTENÇÃO E RECUP. DE CALÇAMENTO	0,00	146.000,00	0,00	146.000,00
15.452.0392.1066.0000	CONSTRUÇÃO E REFORMA DE CANTEIROS CENTRAIS DE RUAS E AVENIDAS	0,00	15.000,00	0,00	15.000,00
15.452.0392.1067.0000	CONSTRUÇÃO E RECUPERAÇÃO DE CALÇAMENTOS	0,00	301.500,00	0,00	301.500,00
15	452 0403 DESENVOLVIMENTO URBANO E REGULARIZAÇÃO FUNDIARIA	0,00	0,00	27.000,00	27.000,00
15.452.0403.2040.0000	MANUTENÇÃO DE PRAÇAS PÚBLICAS	0,00	0,00	27.000,00	27.000,00
15	452 0417 ABASTECIMENTO D'ÁGUA	0,00	0,00	310.000,00	310.000,00
15.452.0417.2042.0000	MANUTENÇÃO DA REDE DE ABASTECIMENTO DE ÁGUA	0,00	0,00	310.000,00	310.000,00

**PREF. MUNICIPAL DE MILTON BRANDÃO**

Centro - CNPJ:01612590/0001-76

Orçamento Programa - Exercício de 2022

Anexo 07

Page 6

Lei: , Data:

**PROGRAMA DE TRABALHO DO GOVERNO
DEMONSTRATIVO DE FUNÇÕES, SUBFUNÇÕES E PROGRAMAS
POR PROJETOS, ATIVIDADES E OPERAÇÕES ESPECIAIS
(Inc.II, § 2º, Art.2º)**

Código	Especificação	Operação Especial	Projetos	Atividades	Total
15	Urbanismo	0,00	748.500,00	337.000,00	1.085.500,00
15	452 Serviços Urbanos	0,00	462.500,00	337.000,00	799.500,00
16	Habitação	0,00	10.000,00	0,00	10.000,00
16	481 Habitação Rural	0,00	10.000,00	0,00	10.000,00
16	481 0401 MELHORIA HABITACIONAL	0,00	10.000,00	0,00	10.000,00
16.481.0401.1034.0000	CONSTRUÇÃO DE CASAS POPULARES	0,00	10.000,00	0,00	10.000,00
17	Saneamento	0,00	31.000,00	470.000,00	501.000,00
17	452 Serviços Urbanos	0,00	0,00	470.000,00	470.000,00
17	452 0403 DESENVOLVIMENTO URBANO E REGULARIZAÇÃO FUNDIARA	0,00	0,00	470.000,00	470.000,00
17.452.0403.2041.0000	MANUTENÇÃO DA LIMPEZA PÚBLICA	0,00	0,00	470.000,00	470.000,00
17	511 Saneamento Básico Rural	0,00	21.000,00	0,00	21.000,00
17	511 0401 MELHORIA HABITACIONAL	0,00	10.000,00	0,00	10.000,00
17.511.0401.1037.0000	CONSTRUÇÃO DE MÓDULOS SANITÁRIOS DOMICILIARES	0,00	10.000,00	0,00	10.000,00
17	511 0417 ABASTECIMENTO D'ÁGUA	0,00	11.000,00	0,00	11.000,00
17.511.0417.1012.0000	CONSTRUÇÃO E MANUTENÇÃO DE AÇUDES E BARRAGENS	0,00	11.000,00	0,00	11.000,00
17	512 Saneamento Básico Urbano	0,00	10.000,00	0,00	10.000,00
17	512 0392 MELHORIA NA INFRAESTRUTURA URBANA	0,00	10.000,00	0,00	10.000,00
17.512.0392.1103.0000	CONSTRUÇÃO DE ATERRO SANITÁRIO	0,00	10.000,00	0,00	10.000,00
18	Gestão Ambiental	0,00	0,00	39.000,00	39.000,00
18	541 Preservação e Conservação Ambiental	0,00	0,00	39.000,00	39.000,00
18	541 0041 GERENCIA ADMINISTRATIVA E FINANCEIRA	0,00	0,00	39.000,00	39.000,00
18.541.0041.2072.0000	MANUTENÇÃO DA SECRETARIA MUN. DE MEIO AMBIENTE	0,00	0,00	39.000,00	39.000,00
20	Agricultura	0,00	10.000,00	77.000,00	87.000,00
20	605 Abastecimento	0,00	5.000,00	77.000,00	82.000,00
20	605 0041 GERENCIA ADMINISTRATIVA E FINANCEIRA	0,00	5.000,00	0,00	5.000,00
20.605.0041.1065.0000	CONSTRUÇÃO DO MATADOURO PÚBLICO MUNICIPAL	0,00	5.000,00	0,00	5.000,00
20	605 0393 INFRA-ESTRUTURA RURAL	0,00	0,00	77.000,00	77.000,00
20.605.0393.2015.0000	ASSISTÊNCIA TÉCNICA AO PRODUTOR RURAL	0,00	0,00	42.000,00	42.000,00
20.605.0393.2075.0000	MANUTENÇÃO E CONSERVAÇÃO DO MERCADO MUNICIPAL	0,00	0,00	35.000,00	35.000,00
20	606 Extensão Rural	0,00	5.000,00	0,00	5.000,00
20	606 0041 GERENCIA ADMINISTRATIVA E FINANCEIRA	0,00	5.000,00	0,00	5.000,00
20.606.0041.1104.0000	AQUISIÇÃO DE TRATOR COM IMPLEMENTOS	0,00	5.000,00	0,00	5.000,00

**PREF. MUNICIPAL DE MILTON BRANDÃO**

Centro - CNPJ:01612590/0001-76

Orçamento Programa - Exercício de 2022

Anexo 07

Page 7

Lei: , Data:

**PROGRAMA DE TRABALHO DO GOVERNO
DEMONSTRATIVO DE FUNÇÕES, SUBFUNÇÕES E PROGRAMAS
POR PROJETOS, ATIVIDADES E OPERAÇÕES ESPECIAIS
(Inc.II, § 2º, Art.2º)**

Código	Especificação	Operação Especial	Projetos	Atividades	Total
23	Comércio e Serviços	0,00	20.000,00	9.000,00	29.000,00
23	695 Turismo	0,00	20.000,00	9.000,00	29.000,00
23	695 0041 GERENCIA ADMINISTRATIVA E FINANCEIRA	0,00	20.000,00	9.000,00	29.000,00
23.695.0041.1016.0000	CRIAÇÃO DE POLO TURISTICO CONSTR. DO MIRANTE	0,00	20.000,00	0,00	20.000,00
23.695.0041.2035.0000	INCENTIVO AO TURISMO	0,00	0,00	9.000,00	9.000,00
25	Energia	0,00	32.000,00	180.000,00	212.000,00
25	752 Energia Elétrica	0,00	32.000,00	180.000,00	212.000,00
25	752 0374 ILUMINAÇÃO PÚBLICA	0,00	32.000,00	180.000,00	212.000,00
25.752.0374.1024.0000	ADEQUAÇÃO DA REDE DE ILUMINAÇÃO PÚBLICA	0,00	22.000,00	0,00	22.000,00
25.752.0374.1108.0000	CONSTRUÇÃO DE SISTEMA DE ENERGIA SOLAR	0,00	10.000,00	0,00	10.000,00
25.752.0374.2087.0000	MANUTENÇÃO DA ILUMINAÇÃO PÚBLICA	0,00	0,00	180.000,00	180.000,00
26	Transporte	0,00	64.000,00	176.000,00	240.000,00
26	122 Administração Geral	0,00	0,00	176.000,00	176.000,00
26	122 0041 GERENCIA ADMINISTRATIVA E FINANCEIRA	0,00	0,00	86.000,00	86.000,00
26.122.0041.2098.0000	MANUTENÇÃO ADM. DA SECRETARIA DE TRANSPORTES	0,00	0,00	86.000,00	86.000,00
26	122 0393 INFRA-ESTRUTURA RURAL	0,00	0,00	90.000,00	90.000,00
26.122.0393.2101.0000	MANUTENÇÃO DE ESTRADAS VICINAIS	0,00	0,00	90.000,00	90.000,00
26	782 Transporte Rodoviário	0,00	64.000,00	0,00	64.000,00
26	782 0401 MELHORIA HABITACIONAL	0,00	64.000,00	0,00	64.000,00
26.782.0401.1030.0000	CONSTRUÇÃO DE PONTES E PASSAGENS MOLHADAS	0,00	15.000,00	0,00	15.000,00
26.782.0401.1032.0000	CONSTRUÇÃO DE ESTRADAS VICINAIS	0,00	49.000,00	0,00	49.000,00
27	Desporto e Lazer	0,00	67.000,00	48.000,00	115.000,00
27	812 Desporto Comunitário	0,00	67.000,00	48.000,00	115.000,00
27	812 0041 GERENCIA ADMINISTRATIVA E FINANCEIRA	0,00	67.000,00	48.000,00	115.000,00
27.812.0041.1015.0000	CONSTRUÇÃO E AMPL. DE QUADRA ESPORTIVA	0,00	36.000,00	0,00	36.000,00
27.812.0041.1019.0000	CONTRUÇÃO E REFORMA DE GINASIO POLIOESPORTIVO	0,00	21.000,00	0,00	21.000,00
27.812.0041.1106.0000	CONSTRUÇÃO E/OU REFORMA DE CAMPO DE FUTEBOL	0,00	10.000,00	0,00	10.000,00
27.812.0041.2033.0000	REALIZAÇÃO DE TORNEIOS ESCOLARES	0,00	0,00	39.000,00	39.000,00
27.812.0041.2034.0000	REALIZAÇÃO DE TORNEIOS INTERCOMUNIDADES	0,00	0,00	9.000,00	9.000,00
28	Encargos Especiais	0,00	0,00	120.000,00	120.000,00
28	843 Serviço da Dívida Interna	0,00	0,00	120.000,00	120.000,00
28	843 0002 OPERAÇÕES ESPECIAIS	0,00	0,00	120.000,00	120.000,00
28.843.0002.2012.0000	ENCARGOS COM PARCELAMENTO DA DÍVIDA	0,00	0,00	120.000,00	120.000,00
99	Reserva de Contingência	0,00	261.000,00	0,00	261.000,00
99	999 Reserva de Contingência	0,00	261.000,00	0,00	261.000,00



PREF. MUNICIPAL DE MILTON BRANDÃO

Centro - CNPJ:01612590/0001-76

Orçamento Programa - Exercício de 2022

Anexo 07

Page 8

Lei: , Data:

**PROGRAMA DE TRABALHO DO GOVERNO
DEMONSTRATIVO DE FUNÇÕES, SUBFUNÇÕES E PROGRAMAS
POR PROJETOS, ATIVIDADES E OPERAÇÕES ESPECIAIS**

(Inc.II, § 2º, Art.2º)

Código	Especificação	Operação Especial	Projetos	Atividades	Total
99	Reserva de Contingência	0,00	261.000,00	0,00	261.000,00
99	999 Reserva de Contingência	0,00	261.000,00	0,00	261.000,00
99	999 9999 RESERVA DE CONTINGENCIA	0,00	261.000,00	0,00	261.000,00
99.999.9999.9999.0000	RESERVA DE CONTIGENCIA	0,00	261.000,00	0,00	261.000,00
TOTAL		0,00	10.648.270,00	22.505.000,00	33.153.270,00

FRANCISCO EVANGELISTA RESENDE
PREFEITO MUNICIPAL
182.336.003-34

**PREF. MUNICIPAL DE MILTON BRANDÃO**

Centro - CNPJ:01612590/0001-76

Orçamento Programa - Exercício de 2022

Anexo 08

Page 1

Lei: , Data:

**DESPESA POR FUNÇÃO, SUBFUNÇÃO E PROGRAMAS
CONFORME O VÍNCULO COM OS RECURSOS**
(Inc.II, § 2º, Art.2º)

Código	Especificação	Ordinário	Vinculado	Adm. Indireta	Total
01	Legislativa	823.500,00			823.500,00
01 031	Ação Legislativa	823.500,00			823.500,00
01 031 0001	ENCARGO LEGISLATIVO	657.000,00			657.000,00
01 031 0030	DESENVOLVIMENTO INSTITUCIONAL	166.500,00			166.500,00
04	Administração	4.356.000,00			4.356.000,00
04 122	Administração Geral	4.250.000,00			4.250.000,00
04 122 0041	GERENCIA ADMINISTRATIVA E FINANCEIRA	4.218.000,00			4.218.000,00
04 122 0042	ASSISTÊNCIA FINANCEIRA	32.000,00			32.000,00
04 124	Controle Interno	106.000,00			106.000,00
04 124 0056	CONTROLE E FISCALIZAÇÃO	106.000,00			106.000,00
06	Segurança Pública	231.000,00			231.000,00
06 181	Policiamento	217.000,00			217.000,00
06 181 0121	POLICIAMENTO CIVIL	217.000,00			217.000,00
06 182	Defesa Civil	14.000,00			14.000,00
06 182 0121	POLICIAMENTO CIVIL	14.000,00			14.000,00
08	Assistência Social	865.000,00	752.000,00		1.617.000,00
08 122	Administração Geral	188.000,00			188.000,00
08 122 0041	GERENCIA ADMINISTRATIVA E FINANCEIRA	188.000,00			188.000,00
08 241	Assistência ao Idoso	22.000,00	17.000,00		39.000,00
08 241 0153	ATENÇÃO BÁSICA AO IDOSO	22.000,00	17.000,00		39.000,00
08 242	Assistência ao Portador de Deficiência	5.000,00	4.000,00		9.000,00
08 242 0159	ATENÇÃO AO PORTADOR DE DEFICIÊNCIA	5.000,00	4.000,00		9.000,00
08 243	Assistência à Criança e ao Adolescente	128.000,00	174.000,00		302.000,00
08 243 0166	ATENÇÃO A CRIANÇA E AO ADOLESCENTE	20.000,00	155.000,00		175.000,00
08 243 0168	APOIO INTEGRADO A CRIANÇA E AO ADOLESCENTE	108.000,00	19.000,00		127.000,00
08 244	Assistência Comunitária	522.000,00	557.000,00		1.079.000,00
08 244 0041	GERENCIA ADMINISTRATIVA E FINANCEIRA	15.000,00			15.000,00
08 244 0172	ASSISTÊNCIA SOCIAL GERAL	507.000,00	557.000,00		1.064.000,00
10	Saúde		4.684.000,00		4.684.000,00
10 122	Administração Geral		81.000,00		81.000,00
10 122 0041	GERENCIA ADMINISTRATIVA E FINANCEIRA		81.000,00		81.000,00
10 301	Atenção Básica		4.128.000,00		4.128.000,00
10 301 0109	AÇÕES DE ATENÇÃO BÁSICA DA SAÚDE		4.128.000,00		4.128.000,00
10 303	Suporte Profilático e Terapêutico		170.000,00		170.000,00
10 303 0109	AÇÕES DE ATENÇÃO BÁSICA DA SAÚDE		170.000,00		170.000,00
10 304	Vigilância Sanitária		118.000,00		118.000,00
10 304 0109	AÇÕES DE ATENÇÃO BÁSICA DA SAÚDE		118.000,00		118.000,00
10 305	Vigilância Epidemiológica		187.000,00		187.000,00
10 305 0109	AÇÕES DE ATENÇÃO BÁSICA DA SAÚDE		187.000,00		187.000,00
12	Educação		18.612.270,00		18.612.270,00
12 361	Ensino Fundamental		16.770.270,00		16.770.270,00
12 361 0278	MANUTENÇÃO DO ENSINO FUNDAMENTAL		16.770.270,00		16.770.270,00

**PREF. MUNICIPAL DE MILTON BRANDÃO**

Centro - CNPJ:01612590/0001-76

Orçamento Programa - Exercício de 2022

Anexo 08

Page 2

Lei: , Data:

**DESPESA POR FUNÇÃO, SUBFUNÇÃO E PROGRAMAS
CONFORME O VÍNCULO COM OS RECURSOS**
(Inc.II, § 2º, Art.2º)

Código	Especificação	Ordinário	Vinculado	Adm. Indireta	Total
12 365	Educação Infantil		1.432.000,00		1.432.000,00
12 365 0302	PRÉ-ESCOLAR		906.000,00		906.000,00
12 365 0303	CRECHE		526.000,00		526.000,00
12 366	Educação de Jovens e Adultos		390.000,00		390.000,00
12 366 0278	MANUTENÇÃO DO ENSINO FUNDAMENTAL		10.000,00		10.000,00
12 366 0303	CRECHE		80.000,00		80.000,00
12 366 0305	EDUCAÇÃO DE JOVENS E ADULTOS		300.000,00		300.000,00
12 392	Difusão Cultural		20.000,00		20.000,00
12 392 0336	AÇÃO CULTURAL		20.000,00		20.000,00
13	Cultura	130.000,00			130.000,00
13 392	Difusão Cultural	130.000,00			130.000,00
13 392 0336	AÇÃO CULTURAL	130.000,00			130.000,00
15	Urbanismo	673.000,00	412.500,00		1.085.500,00
15 451	Infra-Estrutura Urbana	282.000,00	4.000,00		286.000,00
15 451 0392	MELHORIA NA INFRAESTRUTURA URBANA	165.000,00	4.000,00		169.000,00
15 451 0393	INFRA-ESTRUTURA RURAL	22.000,00			22.000,00
15 451 0403	DESENVOLVIMENTO URBANO E REGULARIZAÇÃO FUNDIARA	25.000,00			25.000,00
15 451 0417	ABASTECIMENTO D'ÁGUA	70.000,00			70.000,00
15 452	Serviços Urbanos	391.000,00	408.500,00		799.500,00
15 452 0392	MELHORIA NA INFRAESTRUTURA URBANA	54.000,00	408.500,00		462.500,00
15 452 0403	DESENVOLVIMENTO URBANO E REGULARIZAÇÃO FUNDIARA	27.000,00			27.000,00
15 452 0417	ABASTECIMENTO D'ÁGUA	310.000,00			310.000,00
16	Habitação		10.000,00		10.000,00
16 481	Habitação Rural		10.000,00		10.000,00
16 481 0401	MELHORIA HABITACIONAL		10.000,00		10.000,00
17	Saneamento	500.000,00	1.000,00		501.000,00
17 452	Serviços Urbanos	470.000,00			470.000,00
17 452 0403	DESENVOLVIMENTO URBANO E REGULARIZAÇÃO FUNDIARA	470.000,00			470.000,00
17 511	Saneamento Básico Rural	20.000,00	1.000,00		21.000,00
17 511 0401	MELHORIA HABITACIONAL	10.000,00			10.000,00
17 511 0417	ABASTECIMENTO D'ÁGUA	10.000,00	1.000,00		11.000,00
17 512	Saneamento Básico Urbano	10.000,00			10.000,00
17 512 0392	MELHORIA NA INFRAESTRUTURA URBANA	10.000,00			10.000,00
18	Gestão Ambiental	39.000,00			39.000,00
18 541	Preservação e Conservação Ambiental	39.000,00			39.000,00
18 541 0041	GERENCIA ADMINISTRATIVA E FINANCEIRA	39.000,00			39.000,00
20	Agricultura	87.000,00			87.000,00
20 605	Abastecimento	82.000,00			82.000,00
20 605 0041	GERENCIA ADMINISTRATIVA E FINANCEIRA	5.000,00			5.000,00
20 605 0393	INFRA-ESTRUTURA RURAL	77.000,00			77.000,00
20 606	Extensão Rural	5.000,00			5.000,00
20 606 0041	GERENCIA ADMINISTRATIVA E FINANCEIRA	5.000,00			5.000,00
23	Comércio e Serviços	19.000,00	10.000,00		29.000,00

**PREF. MUNICIPAL DE MILTON BRANDÃO**

Centro - CNPJ:01612590/0001-76

Orçamento Programa - Exercício de 2022

Anexo 08

Page 3

Lei: , Data:

**DESPESA POR FUNÇÃO, SUBFUNÇÃO E PROGRAMAS
CONFORME O VÍNCULO COM OS RECURSOS**
(Inc.II, § 2º, Art.2º)

Código	Especificação	Ordinário	Vinculado	Adm. Indireta	Total
23 695	Turismo	19.000,00	10.000,00		29.000,00
23 695 0041	GERENCIA ADMINISTRATIVA E FINANCEIRA	19.000,00	10.000,00		29.000,00
25	Energia	56.000,00	156.000,00		212.000,00
25 752	Energia Elétrica	56.000,00	156.000,00		212.000,00
25 752 0374	ILUMINAÇÃO PÚBLICA	56.000,00	156.000,00		212.000,00
26	Transporte	235.000,00	5.000,00		240.000,00
26 122	Administração Geral	176.000,00			176.000,00
26 122 0041	GERENCIA ADMINISTRATIVA E FINANCEIRA	86.000,00			86.000,00
26 122 0393	INFRA-ESTRUTURA RURAL	90.000,00			90.000,00
26 782	Transporte Rodoviário	59.000,00	5.000,00		64.000,00
26 782 0401	MELHORIA HABITACIONAL	59.000,00	5.000,00		64.000,00
27	Desporto e Lazer	115.000,00			115.000,00
27 812	Desporto Comunitário	115.000,00			115.000,00
27 812 0041	GERENCIA ADMINISTRATIVA E FINANCEIRA	115.000,00			115.000,00
28	Encargos Especiais	120.000,00			120.000,00
28 843	Serviço da Dívida Interna	120.000,00			120.000,00
28 843 0002	OPERAÇÕES ESPECIAIS	120.000,00			120.000,00
99	Reserva de Contingência	261.000,00			261.000,00
99 999	Reserva de Contingência	261.000,00			261.000,00
99 999 9999	RESERVA DE CONTINGENCIA	261.000,00			261.000,00
TOTAL		8.510.500,00	24.642.770,00	0,00	33.153.270,00

FRANCISCO EVANGELISTA RESENDE
PREFEITO MUNICIPAL
182.336.003-34

**PREF. MUNICIPAL DE MILTON BRANDÃO**

Centro - CNPJ:01612590/0001-76

Orçamento Programa - Exercício de 2022

Anexo 09

Page 1

DEMONSTRATIVO DAS DESPESAS POR ORGÃO E FUNÇÕES DE GOVERNO

(Inc.II, § 2º, Art.2º)

Lei: , Data:

ORGÃO			Valor
01.01		CÂMARA MUNICIPAL	
Função	01	Legislativa	823.500,00
02.01		GABINETE DO PREFEITO	
Função	04	Administração	532.000,00
02.02		SECRETARIA MUNICIPAL DE ADMINISTRAÇÃO E FINANÇAS	
Função	04	Administração	2.393.000,00
Função	28	Encargos Especiais	120.000,00
02.03		SECRETARIA MUNIC. DE AGRICULTURA E MEIO AMBIENTE	
Função	04	Administração	145.000,00
Função	18	Gestão Ambiental	39.000,00
Função	20	Agricultura	87.000,00
02.04		SECRETARIA MUNICIPAL DE EDUCAÇÃO E CULTURA	
Função	12	Educação	18.612.270,00
Função	13	Cultura	130.000,00
02.05		SERETARIA DE OBRAS E INFRA-ESTRUTURA	
Função	04	Administração	999.000,00
Função	15	Urbanismo	1.085.500,00
Função	16	Habitação	10.000,00
Função	17	Saneamento	501.000,00
Função	25	Energia	212.000,00
02.06		SECRETARIA MUNICIPAL DE SAÚDE	
Função	10	Saúde	81.000,00
02.07		SECRETARIA MUNICIPAL DE ASSISTECIAL SOCIAL	
Função	08	Assistência Social	1.597.000,00
02.09		SECRETARIA MUN. DE JUVENTUDE ESPORTE E LAZER	
Função	04	Administração	118.500,00
Função	23	Comércio e Serviços	29.000,00
Função	27	Desporto e Lazer	115.000,00
02.11		FUNDO MUNICIPAL DE SAÚDE - FMS	
Função	10	Saúde	4.603.000,00

**PREF. MUNICIPAL DE MILTON BRANDÃO**

Centro - CNPJ:01612590/0001-76

Orçamento Programa - Exercício de 2022
Anexo 09
Page 2**DEMONSTRATIVO DAS DESPESAS POR ORGÃO E FUNÇÕES DE GOVERNO**

(Inc. II, § 2º, Art. 2º)

Lei: , Data:

ORGÃO			Valor
02.12		SECRETARIA DE GOVERNO E SEGURANÇA PÚBLICA	
Função	04	Administração	62.500,00
Função	06	Segurança Pública	217.000,00
02.14		CONTROLADORIA GERAL DO MUNICÍPIO	
Função	04	Administração	106.000,00
02.15		FUNDO MUNIC. DOS DIR. DA CRIANÇA E DO ADOLESCENTE	
Função	08	Assistência Social	20.000,00
02.16		FUNDO MUNICIPAL DE SEGURANÇA PÚBLICA - FUMSEP	
Função	06	Segurança Pública	14.000,00
02.17		SECRETARIA DE TRANSPORTE - SETRAS	
Função	26	Transporte	240.000,00
90.90		RESERVA DE CONTIGEÊNCIA	
Função	99	Reserva de Contingência	261.000,00
TOTAL GERAL			33.153.270,00

RESUMO DO TOTAL ORÇADO POR ORGÃO		
01 01	CÂMARA MUNICIPAL	823.500,00
02 01	GABINETE DO PREFEITO	532.000,00
02 02	SECRETARIA MUNICIPAL DE ADMINISTRAÇÃO E FINANÇAS	2.513.000,00
02 03	SECRETARIA MUNIC. DE AGRICULTURA E MEIO AMBIENTE	271.000,00
02 04	SECRETARIA MUNICIPAL DE EDUCAÇÃO E CULTURA	18.742.270,00
02 05	SECRETARIA DE OBRAS E INFRA-ESTRUTURA	2.807.500,00
02 06	SECRETARIA MUNICIPAL DE SAÚDE	81.000,00
02 07	SECRETARIA MUNICIPAL DE ASSISTÊNCIA SOCIAL	1.597.000,00
02 09	SECRETARIA MUN. DE JUVENTUDE ESPORTE E LAZER	262.500,00
02 11	FUNDO MUNICIPAL DE SAÚDE - FMS	4.603.000,00
02 12	SECRETARIA DE GOVERNO E SEGURANÇA PÚBLICA	279.500,00
02 14	CONTROLADORIA GERAL DO MUNICÍPIO	106.000,00
02 15	FUNDO MUNIC. DOS DIR. DA CRIANÇA E DO ADOLESCENTE	20.000,00
02 16	FUNDO MUNICIPAL DE SEGURANÇA PÚBLICA - FUMSEP	14.000,00
02 17	SECRETARIA DE TRANSPORTE - SETRAS	240.000,00
90 90	RESERVA DE CONTIGEÊNCIA	261.000,00
TOTAL		33.153.270,00



PREF. MUNICIPAL DE MILTON BRANDÃO

Centro - CNPJ:01612590/0001-76

Orçamento Programa - Exercício de 2022
Anexo 09
Page 3

DEMONSTRATIVO DAS DESPESAS POR ORGÃO E FUNÇÕES DE GOVERNO

(Inc. II, § 2º, Art. 2º)

Lei: , Data:

RESUMO DO TOTAL ORÇADO POR FUNÇÃO		
01	Legislativa	823.500,00
04	Administração	4.356.000,00
06	Segurança Pública	231.000,00
08	Assistência Social	1.617.000,00
10	Saúde	4.684.000,00
12	Educação	18.612.270,00
13	Cultura	130.000,00
15	Urbanismo	1.085.500,00
16	Habitação	10.000,00
17	Saneamento	501.000,00
18	Gestão Ambiental	39.000,00
20	Agricultura	87.000,00
23	Comércio e Serviços	29.000,00
25	Energia	212.000,00
26	Transporte	240.000,00
27	Desporto e Lazer	115.000,00
28	Encargos Especiais	120.000,00
99	Reserva de Contingência	261.000,00
TOTAL		33.153.270,00

FRANCISCO EVANGELISTA RESENDE
PREFEITO MUNICIPAL
182.336.003-34

**PREF. MUNICIPAL DE MILTON BRANDÃO**

Centro - CNPJ:01612590/0001-76

Orçamento Programa - Exercício de 2022

SEGURIDADE SOCIAL

Anexo 11

Page 1

Lei: , Data:

Codigo	Especificacao	Categoria	Função
08	Assistência Social		1.617.000,00
3.1.90.04.00	CONTRATAÇÃO POR TEMPO DETERMINADO		
3.1.90.11.00	VENCIMENTOS E VANTAGENS FIXAS - PESSOAL CIVIL	7.000,00	
3.1.90.13.00	OBRIGAÇÕES PATRONAIS	379.000,00	
3.1.90.91.00	SENTENÇAS JUDICIAIS	100.000,00	
3.1.90.92.00	DESPESAS DE EXERCÍCIOS ANTERIORES	10.000,00	
3.3.90.14.00	DIÁRIAS - CIVIL	21.000,00	
3.3.90.30.00	MATERIAL DE CONSUMO	23.000,00	
3.3.90.32.00	MATERIAL, BEM OU SERVIÇO PARA DISTRIBUIÇÃO GR,	201.000,00	
3.3.90.33.00	PASSAGENS E DESPESAS COM LOCOMOÇÃO	106.000,00	
3.3.90.36.00	OUTROS SERVIÇOS DE TERCEIROS - PESSOA FÍSICA	31.000,00	
3.3.90.39.00	OUTROS SERVIÇOS DE TERCEIROS - PESSOA JURÍDICA	293.000,00	
3.3.90.40.00	SERVIÇOS DE TECNOLOGIA DA INFORMAÇÃO E COMU	198.000,00	
3.3.90.47.00	OBRIGAÇÕES TRIBUTÁRIAS E CONTRIBUTIVAS	22.000,00	
3.3.90.48.00	OUTROS AUXÍLIOS FINANCEIROS A PESSOAS FÍSICAS	35.000,00	
3.3.90.92.00	DESPESAS DE EXERCÍCIOS ANTERIORES	37.000,00	
4.4.90.51.00	OBRAS E INSTALAÇÕES	30.000,00	
4.4.90.52.00	EQUIPAMENTOS E MATERIAL PERMANENTE	25.000,00	
		99.000,00	
10	Saúde		4.684.000,00
3.1.90.04.00	CONTRATAÇÃO POF. TEMPO DETERMINADO		
3.1.90.11.00	VENCIMENTOS E VANTAGENS FIXAS - PESSOAL CIVIL	14.000,00	
3.1.90.13.00	OBRIGAÇÕES PATRONAIS	1.155.000,00	
3.1.90.16.00	OUTRAS DESPESAS VARIÁVEIS - PESSOAL CIVIL	324.000,00	
3.1.90.91.00	SENTENÇAS JUDICIAIS	178.000,00	
3.1.90.92.00	DESPESAS DE EXERCÍCIOS ANTERIORES	10.000,00	
3.3.90.04.00	CONTRATAÇÃO POR TEMPO DETERMINADO	21.000,00	
3.3.90.14.00	DIÁRIAS - CIVIL	25.000,00	
3.3.90.30.00	MATERIAL DE CONSUMO	64.000,00	
3.3.90.32.00	MATERIAL, BEM OU SERVIÇO PARA DISTRIBUIÇÃO GR,	674.000,00	
3.3.90.33.00	PASSAGENS E DESPESAS COM LOCOMOÇÃO	10.000,00	
3.3.90.36.00	OUTROS SERVIÇOS DE TERCEIROS - PESSOA FÍSICA	242.000,00	
3.3.90.39.00	OUTROS SERVIÇOS DE TERCEIROS - PESSOA JURÍDICA	909.000,00	
3.3.90.40.00	SERVIÇOS DE TECNOLOGIA DA INFORMAÇÃO E COMU	473.000,00	
3.3.90.47.00	OBRIGAÇÕES TRIBUTÁRIAS E CONTRIBUTIVAS	45.000,00	
3.3.90.48.00	OUTROS AUXÍLIOS FINANCEIROS A PESSOAS FÍSICAS	50.000,00	
3.3.90.92.00	DESPESAS DE EXERCÍCIOS ANTERIORES	48.000,00	
4.4.90.51.00	OBRAS E INSTALAÇÕES	35.000,00	
4.4.90.52.00	EQUIPAMENTOS E MATERIAL PERMANENTE	30.000,00	
4.4.90.61.00	AQUISIÇÃO DE IMÓVEIS	367.000,00	
		10.000,00	
TOTAL			6.301.000,00

FRANCISCO EVANGELISTA RESENDE
PREFEITO MUNICIPAL
182.336.003-34



PREF. MUNICIPAL DE MILTON BRANDÃO

Centro - CNPJ:01612590/0001-76

Orçamento Programa - Exercício de 2022

Page 1

ANÁLISE DE APLICAÇÃO NO ENSINO

Lei, Data:

	Valor Previsto
RECEITAS RESULTANTE DE IMPOSTOS (Caput do art. 212 da Constituição)	
1. RECEITAS DE IMPOSTOS	330.500,00
1.1 - Recetas Resultante do Imposto sobre a Propriedade Predial e Territorial Urbana - IPTU	52.500,00
1.2 - Recetas Resultante do Imposto sobre Transmissão Predial e Territorial Urbana - ITBI	16.000,00
1.3 - Recetas Resultante do Imposto sobre Serviços de Qualquer Natureza - ISS	262.000,00
1.4 - Recetas Resultante do Imposto de Renda Retido na Fonte - IRRF	0,00
2. RECEITAS DE TRANSFERÊNCIAS CONSTITUCIONAIS E LEGAIS	
2.1 - Cota-Parte FPM	12.354.680,00
2.1.1 - Parcela referente à CF, art. 159, I alínea b	11.018.180,00
2.1.2 - Parcela referente à CF, art. 159, I alínea "d" e "e"	10.211.800,00
2.2 - Cota-Parte ICMS	806.380,00
2.3 - Cota-Parte IPI-Exportação	1.190.000,00
2.4 - Cota-Parte ITR	1.000,00
2.5 - Cota-Parte IPVA	11.500,00
2.6 - Cota-Parte IOF-Couro	134.200,00
2.7 - Compensações Financeiras Provenientes de Impostos e Transferências Constitucionais	0,00
3. TOTAL DA RECEITA DE IMPOSTOS (1+2)	
RECEITAS DO FUNDEB	12.685.380,00
4. RECEITAS DESTINADAS AO FUNDEB	
4.1 - Cota-Parte FPM Destinada ao FUNDEB - (20% de 2.1.1)	2.309.700,00
4.2 - Cota-Parte ICMS Destinada ao FUNDEB - (20% de 2.2)	2.042.360,00
4.3 - Cota-Parte IPI-Exportação Destinada ao FUNDEB - (20% de 2.3)	238.000,00
4.4 - Cota-Parte ITR Destinada ao FUNDEB - (20% de 2.4)	200,00
4.5 - Cota-Parte IPVA Destinada ao FUNDEB - (20% de 2.5)	2.300,00
5. RECEITAS RECEBIDAS DO FUNDEB	
5.1 - FUNDEB - Impostos e Transferências de Impostos	6.718.000,00
5.1.1 - Principal	5.708.000,00
5.1.2 - Rencimentos de Aplicações Financeiras	5.700.000,00
5.1.2 - Rencimentos de Aplicações Financeiras	8.000,00
5.2 - FUNDEB - Complementação da União - VAAF	
5.2.1 - Principal	780.000,00
5.2.2 - Rencimentos de Aplicações Financeiras	780.000,00
5.3 - FUNDEB - Complementação da União - VAAT	
5.3.1 - Principal	230.000,00
5.3.2 - Rencimentos de Aplicações Financeiras	230.000,00
6. RESULTADO LÍQUIDO DAS TRANSFERÊNCIAS DO FUNDEB (5.1.1 - 4)	
6.1 - ACRESCIMO RESULTANTE DAS TRANSFERÊNCIAS DO FUNDEB	3.390.300,00
6.2 - DECRÉSCIMO RESULTANTE DAS TRANSFERÊNCIAS DO FUNDEB	3.390.300,00
	0,00
DESPESAS DO FUNDEB	
7. PROFISSIONAIS DA EDUCAÇÃO BÁSICA	
7.1 - Educação Infantil	5.415.000,00
7.1.1 - Creche	1.025.000,00
7.1.2 - Pré-Escola	415.000,00
	610.000,00



PREF. MUNICIPAL DE MILTON BRANDÃO

Centro - CNPJ:01612590/0001-76

Orçamento Programa - Exercício de 2022

ANÁLISE DE APLICAÇÃO NO ENSINO

Page 2

Lei: , Data:

7.2 - Ensino Fundamental	4.390.000,00
6. OUTRAS DESPESAS	1.303.000,00
8.1 - Educação Infantil	250.000,00
8.1.1 - Creche	60.000,00
8.1.2 - Pré-Escola	200.000,00
8.2 - Ensino Fundamental	1.043.000,00
8. TOTAL DAS DESPESAS DO FUNDEB (7+8)	6.718.000,00
10. Total das Despesas do FUNDEB com Profissionais da Educação Básica	5.415.000,00
11. Total das Despesas custeadas com FUNDEB - Impostos e Transferências de Impostos	5.708.000,00
12. Total das Despesas custeadas com FUNDEB - Complementação da União - VAAF	780.000,00
13. Total das Despesas custeadas com FUNDEB - Complementação da União - VAAT	230.000,00
14. Total das Despesas custeadas com FUNDEB - Complementação União - VAAT aplicadas na Educação Infantil	115.000,00
15. Total das Despesas custeadas com FUNDEB - Complementação da União - VAAT aplicadas em Despesa de Capital	50.000,00
INDICADORES - Art. 212-A, inciso XI e § 3º - Constituição Federal	80,60
16. Mínimo de 70% do FUNDEB na Remuneração dos Profissionais da Educação Básica	50,00
17. Percentual de 50% da Complementação da União ao FUNDEB (VAAT) na Educação Infantil	21,74
18. Mínimo de 15% da Complementação da União ao FUNDEB (VAAT) em Despesa de Capital	
DESPESAS COM MANUTENÇÃO E DESENVOLVIMENTO DO ENSINO - MDE - CUSTEADAS COM RECEITA DE IMPOSTOS (EXCETO FUNDEB)	76.000,00
19. EDUCAÇÃO INFANTIL	51.000,00
19.1 - Creche	25.000,00
19.2 - Pré-escola	1.578.000,00
20. ENSINO FUNDAMENTAL	1.654.000,00
21. TOTAL DAS DESPESAS COM AÇÕES TÍPICAS DE MDE (19 + 20)	7.362.000,00
APURAÇÃO DAS DESPESAS PARA FINS DE LIMITE MÍNIMO CONSTITUCIONAL	3.390.300,00
22. TOTAL DAS DESPESAS DE MDE CUSTEADAS COM RECURSOS DE IMPOSTOS (FUNDEB E RECEITAS DE IMPOSTOS)	3.971.700,00
23. RESULTADOS LÍQUIDOS DAS TRANSFERÊNCIAS DO FUNDEB	
24. TOTAL DAS DESPESAS PARA FINS DE LIMITE (22 - 23)	31,31
25. PERCENTUAL DE APLICAÇÃO EM MDE SOBRE A RECEITA LÍQUIDA DE IMPOSTOS ((30)/(3)x100) - LIMITE CONSTITUCIONAL 25%	394.000,00
RECEITAS ADICIONAIS PARA FINANCIAMENTO DO ENSINO (Obrigatório 100%)	117.000,00
26. RECEITA DE TRANSFERÊNCIA DO FNDE (INCLUINDO RENDIMENTOS DE APLICAÇÃO FINANCEIRA)	10.000,00
26.1 - Salário-Educação	114.900,00
26.2 - PDDE	102.100,00
26.3 - PNAE	50.000,00
26.4 - PNATE	0,00
26.5 - Outras Transferências do FNDE	0,00
27. RECEITA DE TRANSFERÊNCIAS DE CONVÊNIOS	0,00
28. RECEITA DE ROYALTIES DESTINADOS À EDUCAÇÃO	0,00
29. RECEITA DE OPERAÇÕES DE CRÉDITO VINCULADAS À EDUCAÇÃO	0,00



PREF. MUNICIPAL DE MILTON BRANDÃO

Centro - CNPJ:01612590/0001-76

Orçamento Programa - Exercício de 2022

ANÁLISE DE APLICAÇÃO NO ENSINO

Lei: , Data:

0,00

394.000,00

30. OUTRAS RECEITAS PARA FINANCIAMENTO DO ENSINO

31. TOTAL DAS OUTRAS RECEITAS ADICIONAIS DO ENSINO (26 + 27 + 28 + 29 + 30)

DESPESAS CUSTEADAS COM RECEITAS ADICIONAIS PARA FINANCIAMENTO DO ENSINO

32. EDUCAÇÃO INFANTIL

32.1 - Creche

32.2 - Pré-Escola

33. ENSINO FUNDAMENTAL

34. ENSINO MÉDIO

35. ENSINO SUPERIOR

36. ENSINO PROFISSIONAL NÃO INTEGRADO AO ENSINO REGULAR

37. TOTAL DAS DESPESAS CUSTEADAS COM RECEITAS ADICIONAIS PARA FINANCIAMENTO DO ENSINO (32 + 33 + 34 + 35 + 36)

70.000,00

10.000,00

60.000,00

324.000,00

0,00

0,00

0,00

394.000,00

Chirip



PREF. MUNICIPAL DE MILTON BRANDÃO

Centro - CNPJ:01612590/0001-76

Orçamento Programa - Exercício de 2022

ANÁLISE DE APLICAÇÃO NA SAÚDE

Quadro 16

Page 1

Lei: , Data:

	Previsão	Obrig.(15%)
RECEITAS RESULTANTE DE IMPOSTOS (Caput do art. 212 da Constituição)		
1 - RECEITAS DE IMPOSTOS	330.500,00	49.575,00
1.1 - Receita Resultante do imposto sobre a Propriedade Predial e Territorial Urbana - IPTU	52.500,00	7.875,00
1.1.1 - IPTU	52.500,00	7.875,00
1.1.2 - Multas, Juros de Mora, Dívida Ativa e Outros Encargos do IPTU	0,00	0,00
1.2 - Receitas Resultante do imposto sobre Transmissão Inter Vivos - ITBI	16.000,00	2.400,00
1.2.1 - ITBI	16.000,00	2.400,00
1.2.2 - Multas, Juros de Mora, Dívida Ativa e Outros Encargos do ITBI	0,00	0,00
1.3 - Receitas Resultante do imposto sobre Serviços de Qualquer Natureza - ISS	262.000,00	39.300,00
1.3.1 - ISS	262.000,00	39.300,00
1.3.2 - Multas, Juros de Mora, Dívida Ativa e Outros Encargos do ISS	0,00	0,00
1.4 - Receitas Resultante do imposto de Renda Retido na Fonte - IRRF	0,00	0,00
2 - RECEITAS DE TRANSFERÊNCIAS CONSTITUCIONAIS E LEGAIS	11.546.500,00	1.732.275,00
2.1 - Cota-Parte FPM	10.211.800,00	1.531.770,00
2.2 - Cota-Parte ITR	11.500,00	1.725,00
2.3 - Cota-Parte IPVA	134.200,00	20.130,00
2.4 - Cota-Parte ICMS	1.190.000,00	178.500,00
2.5 - Cota-Parte IPI-Exportação	1.000,00	150,00
2.6 - Compensação Financeiras Provenientes de Impostos e Transf. Constitucionais	0,00	0,00
2.6.1 - Desoneração ICMS (LC 87/96)	0,00	0,00
2.6.2 - Outras	0,00	0,00
3 - TOTAL DAS RECEITAS RESULTANTES DE IMPOSTOS E TRANSFERÊNCIAS CONSTITUCIONAIS E LEGAIS = (1 + 2)	11.879.000,00	1.761.850,00
4 - DESPESAS COM AÇÕES E SERVIÇOS PÚBLICOS DE SAÚDE (ASPS) - POR SUBFUNÇÃO E CATEGORIA ECONÔMICA		
4.1 - ATENÇÃO BÁSICA	Fixado	
4.1.1 - Despesas Correntes	1.699.000,00	
4.1.2 - Despesas de Capital	1.583.000,00	
4.2 - ASSISTÊNCIA HOSPITALAR E AMBULATORIAL	106.000,00	
4.2.1 - Despesas Correntes	0,00	
4.2.2 - Despesas de Capital	0,00	
4.3 - SUPORTE PROFILÁTICO E TERAPEÚTICO	50.000,00	
4.3.1 - Despesas Correntes	50.000,00	
4.3.2 - Despesas de Capital	0,00	
4.4 - VIGILÂNCIA SANITÁRIA	22.000,00	
4.4.1 - Despesas Correntes	22.000,00	
4.4.2 - Despesas de Capital	0,00	
4.5 - VIGILÂNCIA EPIDEMIOLÓGICA	140.000,00	
4.5.1 - Despesas Correntes	140.000,00	
4.5.2 - Despesas de Capital	0,00	
4.6 - ALIMENTAÇÃO E NUTRIÇÃO	0,00	
4.6.1 - Despesas Correntes	0,00	
4.6.2 - Despesas de Capital	0,00	



PREF. MUNICIPAL DE MILTON BRANDÃO

Centro - CNPJ:01612590/0001-76

Orçamento Programa - Exercício de 2022

ANÁLISE DE APLICAÇÃO NA SAÚDE

Quadro 16

Page 2

Lei: , Data:

4.7 - OUTRAS SUBFUNÇÕES (X)	81.000,00
4.7.1 - Despesas Correntes	76.000,00
4.7.2 - Despesas de Capital	5.000,00
5 - TOTAL (4.1 + 4.2 + 4.3 + 4.4 + 4.5 + 4.6 + 4.7)	1.982.000,00
6 - APLICAÇÃO DO CUMPRIMENTO DO LIMITE MÍNIMO PARA APLICAÇÃO EM ASPS	200.150,00
6.1 - Diferença entre o Valor Aplicado e Despesa Mínima a ser Aplicada (5 - 3)	16,68
6.2 - PERCENTUAL DA RECEITA DE IMPOSTOS E TRANSFERÊNCIAS CONSTITUCIONAIS E LEGAIS APLICADO EM ASPS (6.3) * 100 (Mínimo de 15)	
7 - RECEITAS ADICIONAIS PARA O FINANCIAMENTO DA SAÚDE NÃO COMPUTADAS NO CÁLCULO DO MÍNIMO	210.000,00
7.1 - RECEITAS DE TRANSFERÊNCIAS PARA A SAÚDE	0,00
7.1.1 - Proveniente da União - Fundo a Fundo	210.000,00
7.1.2 - Proveniente dos Estados	0,00
7.1.3 - Proveniente de outros Municípios	0,00
7.2 - RECEITA DE OPERAÇÕES DE CRÉDITO INTERNAS E EXTERNAS VINCULADAS A SAÚDE	0,00
7.2.1 - Outras Receitas	30.000,00
8 - TOTAL DE RECEITAS ADICIONAIS PARA FINANCIAMENTO DA SAÚDE (7.1 + 7.2 + 7.3)	240.000,00
9 - DESPESAS COM SAÚDE POR SUBFUNÇÕES E CATEGORIA ECONÔMICA NÃO COMPUTADAS NO CÁLCULO DO MÍNIMO	2.439.000,00
9.1 - ATENÇÃO BÁSICA	2.143.000,00
9.1.1 - Despesas Correntes	296.000,00
9.1.2 - Despesas de Capital	0,00
9.2 - ASSISTÊNCIA HOSPITALAR E AMBULATORIAL	0,00
9.2.1 - Despesas Correntes	0,00
9.2.2 - Despesas de Capital	0,00
9.3 - SUPORTE PROFILÁTICO E TERAPÊUTICO	120.000,00
9.3.1 - Despesas Correntes	120.000,00
9.3.2 - Despesas de Capital	0,00
9.4 - VIGILÂNCIA SANITÁRIA	96.000,00
9.4.1 - Despesas Correntes	96.000,00
9.4.2 - Despesas de Capital	0,00
9.5 - VIGILÂNCIA EPIDEMIOLÓGICA	47.000,00
9.5.1 - Despesas Correntes	47.000,00
9.5.2 - Despesas de Capital	0,00
9.6 - ALIMENTAÇÃO E NUTRIÇÃO	0,00
9.6.1 - Despesas Correntes	0,00
9.6.2 - Despesas de Capital	0,00
9.7 - OUTRAS SUBFUNÇÕES	0,00
9.7.1 - Despesas Correntes	0,00
9.7.2 - Despesas de Capital	0,00
10 - TOTAL DAS DESPESAS NÃO COMPUTADAS NO CÁLCULO DO MÍNIMO (9.1 + 9.2 + 9.3 + 9.4 + 9.5 + 9.6 + 9.7)	2.702.000,00



PREF. MUNICIPAL DE MILTON BRANDÃO

Centro - CNPJ:01612590/0001-76

Orçamento Programa - Exercício de 2022

Quadro 16

Page 3

Lei: , Data:

ANÁLISE DE APLICAÇÃO NA SAÚDE

19 - DESPESAS TOTAIS COM SAÚDE (Computadas e não computadas no cálculo do limite mínimo)	4.128.000,00
20 - ATENÇÃO BÁSICA (4.1 + 9.1)	0,00
21 - ASSISTÊNCIA HOSPITALAR E AMBULATORIAL (4.2 + 9.2)	170.000,00
22 - SUPORTE FARMACOLÓGICO E TERAPÊUTICO (4.3 + 9.3)	118.000,00
23 - VIGILÂNCIA SANITÁRIA (4.4 + 9.4)	187.000,00
24 - VIGILÂNCIA EPIDEMIOLÓGICA (4.5 + 9.5)	0,00
25 - ALIMENTAÇÃO E NUTRIÇÃO (4.6 + 9.6)	81.000,00
26 - OUTRAS SUBFUNÇÕES (4.7 + 9.7)	0,00
27 - TOTAL DAS DESPESAS COM SAÚDE (20 + 21 + 22 + 23 + 24 + 25 + 26)	4.684.000,00

Cláudia

**PREF. MUNICIPAL DE MILTON BRANDÃO**

Centro - CNPJ:01612590/0001-76

Orçamento Programa - Exercício de 2022

DESPESA POR ELEMENTO ECONÔMICO

Quadro 18

Page 1

Lei: , Data:

Cod.	Descrição	Elemento	Grupo/Mod	Categoria
3.0.00.00	DESPESAS CORRENTES			22.124.000,00
3.1.00.00	PESSOAL E ENCARGOS SOCIAIS		10.690.000,00	
3.1.90.00	APLICAÇÕES DIRETAS		10.690.000,00	
3.1.90.04	CONTRATAÇÃO POR TEMPO DETERMINADO	44.500,00		
3.1.90.11	VENCIMENTOS E VANTAGENS FIXAS - PESSOAL CIVIL	8.245.000,00		
3.1.90.13	OBRIGAÇÕES PATRONAIS	1.983.500,00		
3.1.90.16	OUTRAS DESPESAS VARIÁVEIS - PESSOAL CIVIL	191.500,00		
3.1.90.91	SENTENÇAS JUDICIAIS	110.000,00		
3.1.90.92	DESPESAS DE EXERCÍCIOS ANTERIORES	95.500,00		
3.1.90.94	INDENIZAÇÕES E RESTITUIÇÕES TRABALHISTAS	20.000,00		
3.3.00.00	OUTRAS DESPESAS CORRENTES		11.434.000,00	
3.3.50.00	TRANSFERÊNCIAS A INSTITUIÇÕES PRIVADAS SEM FINS LUCRATIVOS		37.000,00	
3.3.50.41	CONTRIBUIÇÕES	37.000,00		
3.3.90.00	APLICAÇÕES DIRETAS		11.397.000,00	
3.3.90.04	CONTRATAÇÃO POR TEMPO DETERMINADO	25.000,00		
3.3.90.14	DIÁRIAS - CIVIL	205.500,00		
3.3.90.18	AUXÍLIO FINANCEIRO A ESTUDANTES	6.000,00		
3.3.90.30	MATERIAL DE CONSUMO	3.172.500,00		
3.3.90.31	PREMIAÇÕES CULTURAIS, ARTÍSTICAS, CIENTÍFICAS, DESPORTIVAS E	59.000,00		
3.3.90.32	MATERIAL, BEM OU SERVIÇO PARA DISTRIBUIÇÃO GRATUITA	116.000,00		
3.3.90.33	PASSAGENS E DESPESAS COM LOCOMOÇÃO	436.500,00		
3.3.90.35	SERVIÇOS DE CONSULTORIA	731.500,00		
3.3.90.36	OUTROS SERVIÇOS DE TERCEIROS - PESSOA FÍSICA	2.460.500,00		
3.3.90.39	OUTROS SERVIÇOS DE TERCEIROS - PESSOA JURÍDICA	3.428.500,00		
3.3.90.40	SERVIÇOS DE TECNOLOGIA DA INFORMAÇÃO E COMUNICAÇÃO - PJ	189.000,00		
3.3.90.47	OBRIGAÇÕES TRIBUTÁRIAS E CONTRIBUTIVAS	340.000,00		
3.3.90.48	OUTROS AUXÍLIOS FINANCEIROS A PESSOAS FÍSICAS	85.000,00		
3.3.90.92	DESPESAS DE EXERCÍCIOS ANTERIORES	121.000,00		
3.3.90.93	INDENIZAÇÕES E RESTITUIÇÕES	21.000,00		
4.0.00.00	DESPESAS DE CAPITAL			10.768.270,00
4.4.00.00	INVESTIMENTOS		10.648.270,00	
4.4.90.00	APLICAÇÕES DIRETAS		10.648.270,00	
4.4.90.51	OBRAS E INSTALAÇÕES	7.391.000,00		
4.4.90.52	EQUIPAMENTOS E MATERIAL PERMANENTE	3.212.270,00		
4.4.90.61	AQUISIÇÃO DE IMÓVEIS	45.000,00		
4.6.00.00	AMORTIZAÇÃO DA DÍVIDA		120.000,00	
4.6.90.00	APLICAÇÕES DIRETAS		120.000,00	
4.6.90.71	PRINCIPAL DA DÍVIDA CONTRATUAL RESGATADO	120.000,00		
9.0.00.00	RESERVA DE CONTINGÊNCIA			261.000,00
9.9.00.00	RESERVA DE CONTINGÊNCIA		261.000,00	
9.9.99.00	RESERVA DE CONTINGÊNCIA		261.000,00	
9.9.99.99	RESERVA DE CONTINGÊNCIA	261.000,00		



PREF. MUNICIPAL DE MILTON BRANDÃO

Centro - CNPJ:01612590/0001-76

Orçamento Programa - Exercício de 2022

DESPESA POR ELEMENTO ECONÔMICO

Quadro 18

Page 2

Lei: , Data:

Cod.	Descrição	Elemento	Grupo/Mod	Categoria
TOTAL				33.153.270,00

FRANCISCO EVANGELISTA RESENDE
PREFEITO MUNICIPAL
182.336.003-34

**PREF. MUNICIPAL DE MILTON BRANDÃO**

Centro - CNPJ:01612590/0001-76

Orçamento Programa - Exercício de 2022

RECEITA/DESPESA POR FONTE DE RECURSO

Quadro 19

Page 1

LeiData

Fonte	FRG.FRC.	Descrição	PREVISÃO	
			RECEITA	DESPESA
500	Recursos não vinculados de Impostos		12.166.500,00	12.166.500,00
	00	Recursos Ordinarios	12.166.500,00	12.166.500,00
540	Transferências do FUNDEB - Impostos e Transferências de Impostos		5.708.000,00	5.708.000,00
	12	Recursos Destinados a Manutencao e Desenvolvimento do Ensino	5.708.000,00	5.708.000,00
541	Transferências do FUNDEB - Complementação da União - VAAF		780.000,00	780.000,00
	12	Recursos Destinados a Manutencao e Desenvolvimento do Ensino	780.000,00	780.000,00
542	Transferências do FUNDEB - Complementação da União - VAAT		230.000,00	230.000,00
	12	Recursos Destinados a Manutencao e Desenvolvimento do Ensino	230.000,00	230.000,00
544	Recursos de Precatórios do FUNDEF		9.760.270,00	9.760.270,00
	00	Recursos Ordinarios	9.760.270,00	9.760.270,00
550	Transferência Especial da União		117.000,00	117.000,00
	00	Recursos Ordinarios	117.000,00	117.000,00
551	Transferências de Recursos do FNDE Referentes ao Programa Dinheiro Dir		10.000,00	10.000,00
	00	Recursos Ordinarios	10.000,00	10.000,00
552	Transferências de Recursos do FNDE Referentes ao Programa Nacional de		114.900,00	114.900,00
	00	Recursos Ordinarios	114.900,00	114.900,00
553	Transferências de Recursos do FNDE Referentes ao Programa Nacional de		102.100,00	102.100,00
	00	Recursos Ordinarios	102.100,00	102.100,00
569	Outras Transferências de Recursos do FNDE		50.000,00	50.000,00
	00	Recursos Ordinarios	50.000,00	50.000,00
576	Transferências de Recursos dos Estados para programas de educação		55.000,00	55.000,00
	00	Recursos Ordinarios	55.000,00	55.000,00
600	Transferências Fundo a Fundo do FNS - Custeio		2.062.000,00	2.062.000,00
	00	Recursos Ordinarios	2.062.000,00	2.062.000,00
601	Transferências Fundo a Fundo de Recursos do SUS provenientes do Govern		270.000,00	270.000,00
	00	Recursos Ordinarios	270.000,00	270.000,00
621	Transferências Fundo a Fundo de Recursos do SUS provenientes do Govern		210.000,00	210.000,00
	00	Recursos Ordinarios	210.000,00	210.000,00
632	Transferências do Estado referentes a Convênios e outros Repasses vinc		160.000,00	160.000,00
	00	Recursos Ordinarios	160.000,00	160.000,00
660	Transferência de Recursos do Fundo Nacional de Assistência Social - FN		692.000,00	692.000,00
	00	Recursos Ordinarios	692.000,00	692.000,00
661	Transferência de Recursos dos Fundos Estaduais de Assistência Social		60.000,00	60.000,00
	00	Recursos Ordinarios	60.000,00	60.000,00
700	Outras Transferências de Convênios ou Repasses da União		305.500,00	305.500,00
	00	Recursos Ordinarios	305.500,00	305.500,00
706	Transferência Especial da União		145.000,00	145.000,00
	00	Recursos Ordinarios	145.000,00	145.000,00
751	Recursos da Contribuição para o Custeio do Serviço de Iluminação Públi		155.000,00	155.000,00
	00	Recursos Ordinarios	155.000,00	155.000,00
TOTAL			33.153.270,00	33.153.270,00



PREF. MUNICIPAL DE MILTON BRANDÃO

Centro - CNPJ:01612590/0001-76

Orçamento Programa - Exercício de 2022

RECEITA/DESPESA POR FONTE DE RECURSO

Quadro 19

Page 2

LeiData

Fonte	FRG.FRC.	Descrição	PREVISÃO	
			RECEITA	DESPESA

LEGENDA

- FRI: Fonte de Recurso Iduso
- FRG: Fonte de Recurso Grupo
- FRC: Fonte de Recurso Código
- DET: Fonte de Recurso Detalhamento
- STN: Fonte de Recurso STN
- VG: Vínculo Grupo
- VC: Vínculo Código

Chieff



PREF. MUNICIPAL DE MILTON BRANDÃO

Centro

01612590/0001-76

Exercício: 2022

CONSOLIDAÇÃO GERAL DA DESPESA

Lei: , Data:

CODIGO	ESPECIFICAÇÃO	DOTAÇÃO
01	PREFEITURA MUNICIPAL DE MILTON BRANDÃO	19.607.770,00
02	CÂMARA MUNICIPAL DE MILTON BRANDÃO	823.500,00
03	SEC. MUN. DE EDUCAÇÃO - FUNDEB	6.718.000,00
04	FUNDO MUNICIPAL DE SAÚDE - FMS	4.603.000,00
05	FUNDO MUN. DE ASSIST. SOCIAL- FMAS	1.367.000,00
06	FUNDO MUNIC. DOS DIR. DA CRIANÇA E DO ADOLESCENTE	20.000,00
07	FUNDO MUNICIPAL DE SEGURANÇA PÚBLICA - FUMSEP	14.000,00
TOTAL		33.153.270,00

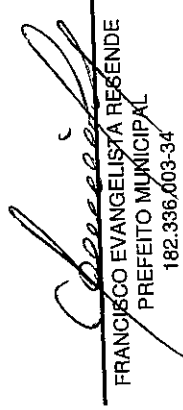
FRANCISCO EVANGELISTA RESENDE
PREFEITO MUNICIPAL
182.336.003-34



PREF. MUNICIPAL DE MILTON BRANDÃO

Centro
01612590/0001-76

Exercício: 2022

COMPARATIVO DA RECEITA ORÇADA COM ARRECADADA

CODIGO	ESPECIFICAÇÃO	ORÇADA
01	PREFEITURA MUNICIPAL DE MILTON BRANDÃO	22.979.770,00
03	SEC. MUN. DE EDUCAÇÃO - FUNDEB	6.718.000,00
04	FUNDO MUNICIPAL DE SAÚDE - FMS	2.703.500,00
05	FUNDO MUN. DE ASSIST. SOCIAL - FMS	752.000,00
TOTAL		33.153.270,00

Carvalho

**PREF. MUNICIPAL DE MILTON BRANDÃO**

Centro - CNPJ:01612590/0001-76

Orçamento Programa - Exercício de 2022

ANÁLISE DA DESPESA EM PORCENTAGEM

Quadro 22

Page 1

Lei: , Data:

Código	Especificação	Elemento	Modalidade	Grupo	Categoria Econômica
3.0.00.00	DESPESAS CORRENTES	0	0	0	66,7325
3.1.00.00	PESSOAL E ENCARGOS SOCIAIS	0	0	32,2442	0
3.1.90.00	APLICAÇÕES DIRETAS	0	32,2442	0	0
3.1.90.04	CONTRATAÇÃO POR TEMPO DETERMINADO	0,1342	0	0	0
3.1.90.11	VENCIMENTOS E VANTAGENS FIXAS - PESSOAL CIVIL	24,8693	0	0	0
3.1.90.13	OBRIGAÇÕES PATRONAIS	5,9828	0	0	0
3.1.90.16	OUTRAS DESPESAS VARIÁVEIS - PESSOAL CIVIL	0,5776	0	0	0
3.1.90.91	SENTENÇAS JUDICIAIS	0,3318	0	0	0
3.1.90.92	DESPESAS DE EXERCÍCIOS ANTERIORES	0,2881	0	0	0
3.1.90.94	INDENIZAÇÕES E RESTITUIÇÕES TRABALHISTAS	0,0603	0	0	0
3.3.00.00	OUTRAS DESPESAS CORRENTES	0	0	34,4883	0
3.3.50.00	TRANSFERÊNCIAS A INSTITUIÇÕES PRIVADAS SEM FINS LUCRATIVOS	0	0,1116	0	0
3.3.50.41	CONTRIBUIÇÕES	0,1116	0	0	0
3.3.90.00	APLICAÇÕES DIRETAS	0	34,3767	0	0
3.3.90.04	CONTRATAÇÃO POR TEMPO DETERMINADO	0,0754	0	0	0
3.3.90.14	DIÁRIAS - CIVIL	0,6198	0	0	0
3.3.90.18	AUXÍLIO FINANCEIRO A ESTUDANTES	0,0181	0	0	0
3.3.90.30	MATERIAL DE CONSUMO	9,5692	0	0	0
3.3.90.31	PREMIAÇÕES CULTURAIS, ARTÍSTICAS, CIENTÍFICAS, DESPORTIVAS	0,178	0	0	0
3.3.90.32	MATERIAL, BEM OU SERVIÇO PARA DISTRIBUIÇÃO GRATUITA	0,3499	0	0	0
3.3.90.33	PASSAGENS E DESPESAS COM LOCOMOÇÃO	1,3166	0	0	0
3.3.90.35	SERVIÇOS DE CONSULTORIA	2,2064	0	0	0
3.3.90.36	OUTROS SERVIÇOS DE TERCEIROS - PESSOA FÍSICA	7,4216	0	0	0
3.3.90.39	OUTROS SERVIÇOS DE TERCEIROS - PESSOA JURÍDICA	10,3414	0	0	0
3.3.90.40	SERVIÇOS DE TECNOLOGIA DA INFORMAÇÃO E COMUNICAÇÃO - PJ	0,5701	0	0	0
3.3.90.47	OBRIGAÇÕES TRIBUTÁRIAS E CONTRIBUTIVAS	1,0255	0	0	0
3.3.90.48	OUTROS AUXÍLIOS FINANCEIROS A PESSOAS FÍSICAS	0,2564	0	0	0
3.3.90.92	DESPESAS DE EXERCÍCIOS ANTERIORES	0,365	0	0	0
3.3.90.93	INDENIZAÇÕES E RESTITUIÇÕES	0,0633	0	0	0
4.0.00.00	DESPESAS DE CAPITAL	0	0	0	32,4803
4.4.00.00	INVESTIMENTOS	0	0	32,1183	0
4.4.90.00	APLICAÇÕES DIRETAS	0	32,1183	0	0
4.4.90.51	OBRAS E INSTALAÇÕES	22,2934	0	0	0
4.4.90.52	EQUIPAMENTOS E MATERIAL PERMANENTE	9,6891	0	0	0
4.4.90.61	AQUISIÇÃO DE IMÓVEIS	0,1357	0	0	0
4.6.00.00	AMORTIZAÇÃO DA DÍVIDA	0	0	0,362	0
4.6.90.00	APLICAÇÕES DIRETAS	0	0,362	0	0
4.6.90.71	PRINCIPAL DA DÍVIDA CONTRATUAL RESGATADO	0,362	0	0	0
9.0.00.00	RESERVA DE CONTINGÊNCIA	0	0	0	0,7873
9.9.00.00	RESERVA DE CONTINGÊNCIA	0	0	0,7873	0
9.9.99.00	RESERVA DE CONTINGÊNCIA	0	0,7873	0	0
9.9.99.99	RESERVA DE CONTINGÊNCIA	0,7873	0	0	0



PREF. MUNICIPAL DE MILTON BRANDÃO

Centro - CNPJ:01612590/0001-76

Orçamento Programa - Exercício de 2022

ANÁLISE DA DESPESA EM PORCENTAGEM

Quadro 22

Page 2

Lei: , Data:

Código	Especificação	Elemento	Modalidade	Grupo	Categoria Econômica
				TOTAL	100,00

FRANCISCO EVANGELISTA RESENDE
PREFEITO MUNICIPAL
182.336.003-34

**PREF. MUNICIPAL DE MILTON BRANDÃO**

Centro - CNPJ:01612590/0001-76

Orçamento Programa - Exercício de 2022

Page 1

QUADRO AUXILIAR DE DETALHAMENTO DA DESPESA

Lei: , Data:

PODER	01	PODER LEGISLATIVO
ORGÃO	01	CÂMARA MUNICIPAL
UNIDADE	00	CÂMARA MUNICIPAL

Aplicação Programada	Proj/Ativ	Finalidade	Categoria	Detalhada	Total Grupo	Total Categ.	Total Func.
F.R. - C.A.							
REFORMA ESTRUTURAS DO PREDIO DA CAMARA	01.031.0001.1001.0000						14.500,00
4 DESPESAS DE CAPIT						14.500,00	
4 INVESTIMENTOS					14.500,00		
OBRAS E INSTALAÇÕES			4.4.90.51.00	14.500,00			
EQUIPAR A CAMARA MUNICIPAL	01.031.0001.1002.0000						10.500,00
4 DESPESAS DE CAPIT						10.500,00	
4 INVESTIMENTOS					10.500,00		
EQUIPAMENTOS E MATERIAL PERMANENTE			4.4.90.52.00	10.500,00			
MANUTENÇÃO ADMINISTRATIVA DA CÂMARA MUNICIPAL	01.031.0001.2001.0000						137.000,00
3 DESPESAS CORREN						137.000,00	
1 PESSOAL E ENCARGOS SOCIAIS					5.000,00		
OUTRAS DESPESAS VARIÁVEIS - PESSOAL CIVIL			3.1.90.16.00	2.500,00			
DESPESAS DE EXERCÍCIOS ANTERIORES			3.1.90.92.00	2.500,00			
3 OUTRAS DESPESAS CORRENTES					132.000,00		
DIÁRIAS - CIVIL			3.3.90.14.00	1.500,00			
MATERIAL DE CONSUMO			3.3.90.30.00	24.500,00			
PASSAGENS E DESPESAS COM LOCOMOÇÃO			3.3.90.33.00	4.500,00			
SERVIÇOS DE CONSULTORIA			3.3.90.35.00	23.500,00			
OUTROS SERVIÇOS DE TERCEIROS - PESSOA FÍSICA			3.3.90.36.00	11.500,00			
OUTROS SERVIÇOS DE TERCEIROS - PESSOA JURÍDICA			3.3.90.39.00	54.500,00			
SERVIÇOS DE TECNOLOGIA DA INFORMAÇÃO E COMUNICAÇÃO			3.3.90.40.00	12.000,00			
PESSOAL E ENCARGOS SOCIAIS	01.031.0001.2002.0000						485.000,00
3 DESPESAS CORREN						485.000,00	
1 PESSOAL E ENCARGOS SOCIAIS					485.000,00		
VENCIMENTOS E VANTAGENS FIXAS - PESSOAL CIVIL			3.1.90.11.00	380.000,00			
OBRIGAÇÕES PATRONAIS			3.1.90.13.00	105.000,00			
CONTRIBUIÇÃO A ENTIDADES	01.031.0001.2003.0000						10.000,00
3 DESPESAS CORREN						10.000,00	
3 OUTRAS DESPESAS CORRENTES					10.000,00		
SERVIÇOS DE CONSULTORIA			3.3.90.35.00	10.000,00			
DIVULGAÇÃO INSTITUCIONAIS A OUTRAS ENTIDADES	01.031.0030.2004.0000						19.000,00
3 DESPESAS CORREN						19.000,00	
3 OUTRAS DESPESAS CORRENTES					19.000,00		
SERVIÇOS DE CONSULTORIA			3.3.90.35.00	19.000,00			
MANUTENÇÃO DE ASSESSORIA	01.031.0030.2005.0000						147.500,00
3 DESPESAS CORREN						147.500,00	
1 PESSOAL E ENCARGOS SOCIAIS					500,00		
CONTRATAÇÃO POR TEMPO DETERMINADO			3.1.90.04.00	500,00			

**PREF. MUNICIPAL DE MILTON BRANDÃO**

Centro - CNPJ:01612590/0001-76

Orçamento Programa - Exercício de 2022

Page 2

QUADRO AUXILIAR DE DETALHAMENTO DA DESPESA

Lei: , Data:

PODER	01	PODER LEGISLATIVO
ORGÃO	01	CÂMARA MUNICIPAL
UNIDADE	00	CÂMARA MUNICIPAL

Aplicacao Programada	Proj/Ativ	Finalidade	Categoria	Detalhada	TotalGrupo	Total Categ.	Total Func.
		F.R. - C.A.					
MANUTENÇÃO DE ACESSORIA	01.031.0030.2005.0000						147.500,00
3 - DESPESAS CORREN						147.500,00	
3 - OUTRAS DESPESAS CORRENTES					147.000,00		
DIARIAS - CIVIL			3.3.90.14.00	1.000,00			
PASSAGENS E DESPESAS COM LOCOMOÇÃO			3.3.90.33.00	5.000,00			
SERVIÇOS DE CONSULTORIA			3.3.90.35.00	79.000,00			
OUTROS SERVIÇOS DE TERCEIROS - PESSOA FÍSICA			3.3.90.36.00	2.000,00			
OUTROS SERVIÇOS DE TERCEIROS - PESSOA JURÍDICA			3.3.90.39.00	60.000,00			
TOTAL							823.500,00

**PREF. MUNICIPAL DE MILTON BRANDÃO**

Centro - CNPJ:01612590/0001-76

Orçamento Programa - Exercício de 2022

QUADRO AUXILIAR DE DETALHAMENTO DA DESPESA

Page 3

Lei: , Data:

PODER	02	PODER EXECUTIVO
ORGÃO	01	GABINETE DO PREFEITO
UNIDADE	00	GABINETE DO PREFEITO

Aplicação Programada	Proj/Ativ	Finalidade	Categoria	Detalhada	Total Grupo	Total Categ.	Total Func.
EQUIPAR O GABINETE DO PREFEITO 04.122.0041.1003.0000							
4	DESPESAS DE CAPT						3.000,00
4	INVESTIMENTOS					3.000,00	
	EQUIPAMENTOS E MATERIAL PERMANENTE		4.4.90.52.00	3.000,00	3.000,00		
MANUTENÇÃO ADM. DO GABINETE DO PREFEITO 04.122.0041.2006.0000							
3	DESPESAS CORREN						449.000,00
1	PESSOAL E ENCARGOS SOCIAIS				269.000,00	449.000,00	
	VENCIMENTOS E VANTAGENS FIXAS - PESSOAL CIVIL		3.1.90.11.00	220.000,00			
	OBRIGAÇÕES PATRONAIS		3.1.90.13.00	48.000,00			
	OUTRAS DESPESAS VARIÁVEIS - PESSOAL CIVIL		3.1.90.16.00	1.000,00			
3	OUTRAS DESPESAS CORRENTES				180.000,00		
	DIÁRIAS - CIVIL		3.3.90.14.00	30.000,00			
	MATERIAL DE CONSUMO		3.3.90.30.00	5.000,00			
	PASSAGENS E DESPESAS COM LOCOMÇÃO		3.3.90.33.00	60.000,00			
	SERVIÇOS DE CONSULTORIA		3.3.90.35.00	50.000,00			
	OUTROS SERVIÇOS DE TERCEIROS - PESSOA FÍSICA		3.3.90.36.00	10.000,00			
	OUTROS SERVIÇOS DE TERCEIROS - PESSOA JURÍDICA		3.3.90.39.00	25.000,00			
DIVULGAÇÃO INSTITUCIONAL DO EXECUTIVO 04.122.0041.2007.0000							
3	DESPESAS CORREN						80.000,00
3	OUTRAS DESPESAS CORRENTES				80.000,00	80.000,00	
	OUTROS SERVIÇOS DE TERCEIROS - PESSOA JURÍDICA		3.3.90.39.00	80.000,00			
TOTAL							532.000,00

**PREF. MUNICIPAL DE MILTON BRANDÃO**

Centro - CNPJ:01612590/0001-76

Orçamento Programa - Exercício de 2022

Page 4

QUADRO AUXILIAR DE DETALHAMENTO DA DESPESA

Lel: , Data:

PODER	02	PODER EXECUTIVO
ORGÃO	02	SECRETARIA MUNICIPAL DE ADMINISTRAÇÃO E FINANÇAS
UNIDADE	00	SECRETARIA MUNICIPAL DE ADMIN. E FINANÇAS

Aplicacao Programada	Proj/Ativ	Finalidade	Categoria	Detalhada	Total Grupo	Total Categ.	Total Func.
		F.R. - C.A.					
AQUISIÇÃO DE VEÍCULOS	04.122.0041.1042.0000						10.000,00
4	DESPESAS DE CAPIT					10.000,00	
4	INVESTIMENTOS				10.000,00		
	EQUIPAMENTOS E MATERIAL PERMANENTE		4.4.90.52.00	10.000,00			
MANUTENÇÃO DA SECRETARIA DE ADM. E FINANÇAS	04.122.0041.2010.0000						1.886.000,00
3	DESPESAS CORREN					1.856.000,00	
1	PESSOAL E ENCARGOS SOCIAIS				761.000,00		
	CONTRATAÇÃO POR TEMPO DETERMINADO		3.1.90.04.00	1.000,00			
	VENCIMENTOS E VANTAGENS FIXAS - PESSOAL CIVIL		3.1.90.11.00	500.000,00			
	OBRIGAÇÕES PATRONAIS		3.1.90.13.00	120.000,00			
	SENTENÇAS JUDICIAIS		3.1.90.91.00	80.000,00			
	DESPESAS DE EXERCÍCIOS ANTERIORES		3.1.90.92.00	40.000,00			
	INDENIZAÇÕES E RESTITUIÇÕES TRABALHISTAS		3.1.90.94.00	20.000,00			
3	OUTRAS DESPESAS CORRENTES				1.095.000,00		
	DIÁRIAS - CIVIL		3.3.90.14.00	25.000,00			
	MATERIAL DE CONSUMO		3.3.90.30.00	160.000,00			
	PASSAGENS E DESPESAS COM LOCOMOÇÃO		3.3.90.33.00	80.000,00			
	SERVIÇOS DE CONSULTORIA		3.3.90.35.00	290.000,00			
	OUTROS SERVIÇOS DE TERCEIROS - PESSOA FÍSICA		3.3.90.36.00	120.000,00			
	OUTROS SERVIÇOS DE TERCEIROS - PESSOA JURÍDICA		3.3.90.39.00	300.000,00			
	SERVIÇOS DE TECNOLOGIA DA INFORMAÇÃO E COMUNICAÇÃO		3.3.90.40.00	30.000,00			
	OBRIGAÇÕES TRIBUTÁRIAS E CONTRIBUTIVAS		3.3.90.47.00	40.000,00			
	DESPESAS DE EXERCÍCIOS ANTERIORES		3.3.90.92.00	30.000,00			
	INDENIZAÇÕES E RESTITUIÇÕES		3.3.90.93.00	20.000,00			
4	DESPESAS DE CAPIT					30.000,00	
4	INVESTIMENTOS				30.000,00		
	EQUIPAMENTOS E MATERIAL PERMANENTE		4.4.90.52.00	30.000,00			
MANUTENÇÃO DO SETOR DE CONTABILIDADE	04.122.0041.2011.0000						285.000,00
3	DESPESAS CORREN					285.000,00	
3	OUTRAS DESPESAS CORRENTES				285.000,00		
	MATERIAL DE CONSUMO		3.3.90.30.00	5.000,00			
	SERVIÇOS DE CONSULTORIA		3.3.90.35.00	220.000,00			
	OUTROS SERVIÇOS DE TERCEIROS - PESSOA FÍSICA		3.3.90.36.00	20.000,00			
	OUTROS SERVIÇOS DE TERCEIROS - PESSOA JURÍDICA		3.3.90.39.00	40.000,00			
CONTRIBUIÇÃO AO PASEP	04.122.0041.2013.0000						180.000,00
3	DESPESAS CORREN					180.000,00	
3	OUTRAS DESPESAS CORRENTES				180.000,00		
	OBRIGAÇÕES TRIBUTÁRIAS E CONTRIBUTIVAS		3.3.90.47.00	180.000,00			
CONTRIBUIÇÃO A ENTIDADE	04.122.0042.2016.0000						32.000,00
3	DESPESAS CORREN					32.000,00	
3	OUTRAS DESPESAS CORRENTES				32.000,00		
	CONTRIBUIÇÕES		3.3.50.41.00	32.000,00			
ENCARGOS COM PARCELAMENTO DA DÍVIDA	28.843.0002.2012.0000						120.000,00
4	DESPESAS DE CAPIT					120.000,00	

**PREF. MUNICIPAL DE MILTON BRANDÃO**

Centro - CNPJ:01612590/0001-76

Orçamento Programa - Exercício de 2022

Page 5

Lei: , Data:

QUADRO AUXILIAR DE DETALHAMENTO DA DESPESA

PODER	02	PODER EXECUTIVO
ORGÃO	02	SECRETARIA MUNICIPAL DE ADMINISTRAÇÃO E FINANÇAS
UNIDADE	00	SECRETARIA MUNICIPAL DE ADMIN. E FINANÇAS

Aplicacao Programada	Proj/Ativ	Finalidade	Categoria	Detalhada	TotalGrupo	Total Categ.	Total Func.
		F.R. - C.A.					
ENCARGOS COM PARCELAMENTO DA DÍVIDA	28.843.0002.2012.0000						120.000,00
4 DESPESAS DE CAPÍT						120.000,00	
6 AMORTIZAÇÃO DA DÍVIDA					120.000,00		
PRINCIPAL DA DÍVIDA CONTRATUAL RESGATADO			4.6.90.71.00	120.000,00			
TOTAL							2.513.000,00

**PREF. MUNICIPAL DE MILTON BRANDÃO**

Centro - CNPJ:01612590/0001-76

Orçamento Programa - Exercício de 2022

QUADRO AUXILIAR DE DETALHAMENTO DA DESPESA

Page 6

Lei: , Data:

PODER	02	PODER EXECUTIVO
ORGÃO	03	SECRETARIA MUNIC. DE AGRICULTURA E MEIO AMBIENTE
UNIDADE	00	SECRETARIA MUNICIPAL DE AGRICULTURA E MEIO AMBIENTE

Aplicacao Programada	Proj/Ativ	Finalidade	Categoria	Detalhada	TotalGrupo	Total Categ.	Total Func.
			F.R. - C.A.				
EQUIPAMENTO DA SEC. DE AGRICULTURA E MEIO AMBIENTE	04.122.0041.1005.0000						2.000,00
4	DESPESAS DE CAPIT					2.000,00	
4	INVESTIMENTOS				2.000,00		
	EQUIPAMENTOS E MATERIAL PERMANENTE		4.4.90.52.00	2.000,00			
MANUTENÇÃO DA SEC. DE DESENVOL. E AGRICULTURA	04.122.0041.2014.0000						143.000,00
3	DESPESAS CORREN					143.000,00	
1	PESSOAL E ENCARGOS SOCIAIS				60.000,00		
	VENCIMENTOS E VANTAGENS FIXAS - PESSOAL CIVIL		3.1.90.11.00	50.000,00			
	OBRIGAÇÕES PATRONAIS		3.1.90.13.00	10.000,00			
3	OUTRAS DESPESAS CORRENTES				83.000,00		
	DIÁRIAS - CIVIL		3.3.90.14.00	1.000,00			
	MATERIAL DE CONSUMO		3.3.90.30.00	2.000,00			
	OUTROS SERVIÇOS DE TERCEIROS - PESSOA FÍSICA		3.3.90.36.00	60.000,00			
	OUTROS SERVIÇOS DE TERCEIROS - PESSOA JURÍDICA		3.3.90.39.00	20.000,00			
MANUTENÇÃO DA SECRETARIA MUN. DE MEIO AMBIENTE	18.541.0041.2072.0000						39.000,00
3	DESPESAS CORREN					39.000,00	
1	PESSOAL E ENCARGOS SOCIAIS				23.000,00		
	CONTRATAÇÃO POR TEMPO DETERMINADO		3.1.90.04.00	1.000,00			
	VENCIMENTOS E VANTAGENS FIXAS - PESSOAL CIVIL		3.1.90.11.00	15.000,00			
	OBRIGAÇÕES PATRONAIS		3.1.90.13.00	6.000,00			
	OUTRAS DESPESAS VARIÁVEIS - PESSOAL CIVIL		3.1.90.16.00	1.000,00			
3	OUTRAS DESPESAS CORRENTES				16.000,00		
	DIÁRIAS - CIVIL		3.3.90.14.00	1.000,00			
	MATERIAL DE CONSUMO		3.3.90.30.00	5.000,00			
	OUTROS SERVIÇOS DE TERCEIROS - PESSOA FÍSICA		3.3.90.36.00	5.000,00			
	OUTROS SERVIÇOS DE TERCEIROS - PESSOA JURÍDICA		3.3.90.39.00	5.000,00			
CONSTRUÇÃO DO MATADOURO PÚBLICO MUNICIPAL	20.605.0041.1065.0000						5.000,00
4	DESPESAS DE CAPIT					5.000,00	
4	INVESTIMENTOS				5.000,00		
	OBRAS E INSTALAÇÕES		4.4.90.51.00	5.000,00			
ASSISTÊNCIA TÉCNICA AO PRODUTOR RURAL	20.605.0393.2015.0000						42.000,00
3	DESPESAS CORREN					42.000,00	
3	OUTRAS DESPESAS CORRENTES				42.000,00		
	CONTRIBUIÇÕES		3.3.50.41.00	5.000,00			
	DIÁRIAS - CIVIL		3.3.90.14.00	1.000,00			
	MATERIAL DE CONSUMO		3.3.90.30.00	10.000,00			
	PREMIAÇÕES CULTURAIS, ARTÍSTICAS, CIENTÍFICAS, DESPORTI		3.3.90.31.00	15.000,00			
	PASSAGENS E DESPESAS COM LOCOMOÇÃO		3.3.90.33.00	1.000,00			
	OUTROS SERVIÇOS DE TERCEIROS - PESSOA FÍSICA		3.3.90.36.00	5.000,00			
	OUTROS SERVIÇOS DE TERCEIROS - PESSOA JURÍDICA		3.3.90.39.00	5.000,00			
MANUTENÇÃO E CONSERVAÇÃO DO MERCADO MUNICIPAL	20.605.0393.2075.0000						35.000,00
3	DESPESAS CORREN					35.000,00	

**PREF. MUNICIPAL DE MILTON BRANDÃO**

Centro - CNPJ:01612590/0001-76

Orçamento Programa - Exercício de 2022

Page 7

QUADRO AUXILIAR DE DETALHAMENTO DA DESPESA

Lei: , Data:

PODER	02	PODER EXECUTIVO
ORGÃO	03	SECRETARIA MUNIC. DE AGRICULTURA E MEIO AMBIENTE
UNIDADE	00	SECRETARIA MUNICIPAL DE AGRICULTURA E MEIO AMBIENTE

Aplicação Programada	Proj/Ativ	Finalidade	Categoria	Detalhada	Total Grupo	Total Categ.	Total Func.
MANUTENÇÃO E CONSERVAÇÃO DO MERCADO MUNICIPAL	20.605.0393.2075.0000						35.000,00
3	DESPEAS CORREN						
3	OUTRAS DESPEAS CORRENTES				35.000,00	35.000,00	
	MATERIAL DE CONSUMO		3.3.90.30.00	12.000,00			
	OUTROS SERVIÇOS DE TERCEIROS - PESSOA FÍSICA		3.3.90.36.00	15.000,00			
	OUTROS SERVIÇOS DE TERCEIROS - PESSOA JURÍDICA		3.3.90.39.00	8.000,00			
AQUISIÇÃO DE TRATOR COM IMPLEMENTOS	20.606.0041.1104.0000						5.000,00
4	DESPEAS DE CAPIT						
4	INVESTIMENTOS				5.000,00	5.000,00	
	EQUIPAMENTOS E MATERIAL PERMANENTE		4.4.90.52.00	5.000,00			
TOTAL							271.000,00

**PREF. MUNICIPAL DE MILTON BRANDÃO**

Centro - CNPJ:01612590/0001-76

Orçamento Programa - Exercício de 2022

Page 8

QUADRO AUXILIAR DE DETALHAMENTO DA DESPESA

Lei: , Data:

PODER	02	PODER EXECUTIVO
ORGAO	04	SECRETARIA MUNICIPAL DE EDUCAÇÃO E CULTURA
UNIDADE	01	FUNDO DE MANUTENÇÃO DESENV. DA EDUCAÇÃO BÁSICA - FUNDEB

Aplicacao Programada	Proj/Ativ	Finalidade	Categoria	Detalhada	TotalGrupo	Total Categ.	Total Func.
EQUIPAR AS ESCOLAS DO MUNICIPIO	12.361.0278.1006.0000						15.000,00
4 - DESPESAS DE CAPIT						15.000,00	
4 - INVESTIMENTOS					15.000,00		
EQUIPAMENTOS E MATERIAL PERMANENTE			4.4.90.52.00	15.000,00			
REFORMA E AMPLIAÇÃO DE ESCOLAS MUNICIPAIS	12.361.0278.1010.0000						20.000,00
4 - DESPESAS DE CAPIT						20.000,00	
4 - INVESTIMENTOS					20.000,00		
OBRAS E INSTALAÇÕES			4.4.90.51.00	20.000,00			
AQUISIÇÃO DE VEICULOS	12.361.0278.1042.0000						10.000,00
4 - DESPESAS DE CAPIT						10.000,00	
4 - INVESTIMENTOS					10.000,00		
EQUIPAMENTOS E MATERIAL PERMANENTE			4.4.90.52.00	10.000,00			
AQUISIÇÃO DE IMÓVEIS	12.361.0278.1100.0000						10.000,00
4 - DESPESAS DE CAPIT						10.000,00	
4 - INVESTIMENTOS					10.000,00		
AQUISIÇÃO DE IMOVEIS			4.4.90.61.00	10.000,00			
MAN. DO TRANSPORTE ESCOLAR ENS. FUNDAMENTAL FUNDEB 30%	12.361.0278.2025.0000						200.000,00
3 - DESPESAS CORREN						200.000,00	
3 - OUTRAS DESPESAS CORRENTES					200.000,00		
MATERIAL DE CONSUMO			3.3.90.30.00	50.000,00			
OUTROS SERVIÇOS DE TERCEIROS - PESSOA JURÍDICA			3.3.90.39.00	150.000,00			
ENCARGOS COM OS PROFISSIONAIS DA EDUC. BÁSICA - FUNDEB 70%	12.361.0278.2037.0000						4.090.000,00
3 - DESPESAS CORREN						4.090.000,00	
1 - PESSOAL E ENCARGOS SOCIAIS					4.090.000,00		
CONTRATAÇÃO POR TEMPO DETERMINADO			3.1.90.04.00	2.000,00			
VENCIMENTOS E VANTAGENS FIXAS - PESSOAL CIVIL			3.1.90.11.00	3.320.000,00			
OBRIGAÇÕES PATRONAIS			3.1.90.13.00	767.000,00			
OUTRAS DESPESAS VARIÁVEIS - PESSOAL CIVIL			3.1.90.16.00	1.000,00			
ENCARGOS COM O PESSOAL ADMINISTRATIVO 30%	12.361.0278.2038.0000						708.000,00
3 - DESPESAS CORREN						688.000,00	
1 - PESSOAL E ENCARGOS SOCIAIS					503.000,00		
CONTRATAÇÃO POR TEMPO DETERMINADO			3.1.90.04.00	2.000,00			
VENCIMENTOS E VANTAGENS FIXAS - PESSOAL CIVIL			3.1.90.11.00	385.000,00			
OBRIGAÇÕES PATRONAIS			3.1.90.13.00	110.000,00			
OUTRAS DESPESAS VARIÁVEIS - PESSOAL CIVIL			3.1.90.16.00	6.000,00			
3 - OUTRAS DESPESAS CORRENTES					185.000,00		
DIÁRIAS - CIVIL			3.3.90.14.00	10.000,00			
MATERIAL DE CONSUMO			3.3.90.30.00	50.000,00			
OUTROS SERVIÇOS DE TERCEIROS - PESSOA FÍSICA			3.3.90.36.00	65.000,00			
OUTROS SERVIÇOS DE TERCEIROS - PESSOA JURÍDICA			3.3.90.39.00	30.000,00			
SERVIÇOS DE TECNOLOGIA DA INFORMAÇÃO E COMUNICAÇÃO			3.3.90.40.00	20.000,00			
OBRIGAÇÕES TRIBUTÁRIAS E CONTRIBUTIVAS			3.3.90.47.00	10.000,00			

**PREF. MUNICIPAL DE MILTON BRANDÃO**

Centro - CNPJ:01612590/0001-76

Orçamento Programa - Exercício de 2022

Page 9

Lei: , Data:

QUADRO AUXILIAR DE DETALHAMENTO DA DESPESA

Aplicação Programada	Proj/Ativ	Finalidade	Categoria	Detalhada	Total Grupo	Total Categ.	Total Func.
		F.R. - C.A.					
PODER	02	PODER EXECUTIVO					
ÓRGÃO	04	SECRETARIA MUNICIPAL DE EDUCAÇÃO E CULTURA					
UNIDADE	01	FUNDO DE MANUTENÇÃO DESENV. DA EDUCAÇÃO BÁSICA - FUNDEB					
<hr/>							
ENCARGOS COM O PESSOAL ADMINISTRATIVO 30%	12.361.0278.2038.0000						708.000,00
4	DESPESAS DE CAPIT					20.000,00	
4	INVESTIMENTOS						
	EQUIPAMENTOS E MATERIAL PERMANENTE		4.4.90.52.00	20.000,00			
<hr/>							
EQUIPAR E MODERNIZAR O ENSINO INFANTIL	12.365.0302.1026.0000						50.000,00
4	DESPESAS DE CAPIT					50.000,00	
4	INVESTIMENTOS						
	EQUIPAMENTOS E MATERIAL PERMANENTE		4.4.90.52.00	50.000,00			
<hr/>							
ENCARGOS COM OS PROFISSIONAIS DA EDUC. BÁSICA - FUNDEB 70%	12.365.0302.2037.0000						610.000,00
3	DESPESAS CORREN					610.000,00	
1	PESSOAL E ENCARGOS SOCIAIS				610.000,00		
	VENCIMENTOS E VANTAGENS FIXAS - PESSOAL CIVIL		3.1.90.11.00	115.000,00			
	VENCIMENTOS E VANTAGENS FIXAS - PESSOAL CIVIL		3.1.90.11.00	385.000,00			
	OBRIGAÇÕES PATRONAIS		3.1.90.13.00	110.000,00			
<hr/>							
ENCARGOS COM O PESSOAL ADMINISTRATIVO 30%	12.365.0302.2038.0000						150.000,00
3	DESPESAS CORREN					150.000,00	
3	OUTRAS DESPESAS CORRENTES				150.000,00		
	DIÁRIAS - CIVIL		3.3.90.14.00	5.000,00			
	MATERIAL DE CONSUMO		3.3.90.30.00	50.000,00			
	OUTROS SERVIÇOS DE TERCEIROS - PESSOA FÍSICA		3.3.90.36.00	40.000,00			
	OUTROS SERVIÇOS DE TERCEIROS - PESSOA JURÍDICA		3.3.90.39.00	40.000,00			
	SERVIÇOS DE TECNOLOGIA DA INFORMAÇÃO E COMUNICAÇÃO		3.3.90.40.00	10.000,00			
	OBRIGAÇÕES TRIBUTÁRIAS E CONTRIBUTIVAS		3.3.90.47.00	5.000,00			
<hr/>							
CONSTRUÇÃO E REFORMA DE CRECHES	12.365.0303.1018.0000						20.000,00
4	DESPESAS DE CAPIT					20.000,00	
4	INVESTIMENTOS						
	OBRAS E INSTALAÇÕES		4.4.90.51.00	20.000,00			
<hr/>							
ENCARGOS COM OS PROFISSIONAIS DA EDUC. BÁSICA - FUNDEB 70%	12.365.0303.2037.0000						415.000,00
3	DESPESAS CORREN					415.000,00	
1	PESSOAL E ENCARGOS SOCIAIS				415.000,00		
	CONTRATAÇÃO POR TEMPO DETERMINADO		3.1.90.04.00	10.000,00			
	VENCIMENTOS E VANTAGENS FIXAS - PESSOAL CIVIL		3.1.90.11.00	365.000,00			
	OBRIGAÇÕES PATRONAIS		3.1.90.13.00	40.000,00			
<hr/>							
ENCARGOS COM O PESSOAL ADMINISTRATIVO 30%	12.365.0303.2038.0000						40.000,00
3	DESPESAS CORREN					40.000,00	
3	OUTRAS DESPESAS CORRENTES				40.000,00		
	DIÁRIAS - CIVIL		3.3.90.14.00	5.000,00			
	MATERIAL DE CONSUMO		3.3.90.30.00	20.000,00			
	OUTROS SERVIÇOS DE TERCEIROS - PESSOA FÍSICA		3.3.90.36.00	10.000,00			
	OUTROS SERVIÇOS DE TERCEIROS - PESSOA JURÍDICA		3.3.90.39.00	5.000,00			

**PREF. MUNICIPAL DE MILTON BRANDÃO**

Centro - CNPJ:01612590/0001-76

Orçamento Programa - Exercício de 2022

Page 10

Lei: , Data:

QUADRO AUXILIAR DE DETALHAMENTO DA DESPESA

PODER	02	PODER EXECUTIVO
ORGÃO	04	SECRETARIA MUNICIPAL DE EDUCAÇÃO E CULTURA
UNIDADE	01	FUNDO DE MANUTENÇÃO DESENV. DA EDUCAÇÃO BÁSICA - FUNDEB

Aplicação Programada	Proj/Ativ	Finalidade	Categoria	Detalhada	Total Grupo	Total Categ.	Total Func.
							F.R. - C.A.
ENCARGOS COM O PESSOAL ADMINISTRATIVO 30%	12.366.0303.2038.0000					70.000,00	80.000,00
3	DESPEAS CORREN				45.000,00		
1	PESSOAL E ENCARGOS SOCIAIS						
	CONTRATAÇÃO POR TEMPO DETERMINADO		3.1.90.04.00	5.000,00			
	VENCIMENTOS E VANTAGENS FIXAS - PESSOAL CIVIL		3.1.90.11.00	30.000,00			
	OBRIGAÇÕES PATRONAIS		3.1.90.13.00	10.000,00			
3	OUTRAS DESPESAS CORRENTES				25.000,00		
	MATERIAL DE CONSUMO		3.3.90.30.00	10.000,00			
	OUTROS SERVIÇOS DE TERCEIROS - PESSOA FÍSICA		3.3.90.36.00	10.000,00			
	OUTROS SERVIÇOS DE TERCEIROS - PESSOA JURÍDICA		3.3.90.39.00	5.000,00			
4	DESPEAS DE CAPIT					10.000,00	
4	INVESTIMENTOS						
	EQUIPAMENTOS E MATERIAL PERMANENTE		4.4.90.52.00	10.000,00			
ENCARGOS COM OS PROFISSIONAIS DA EDUC. BÁSICA - FUNDEB 70%	12.366.0305.2037.0000					300.000,00	300.000,00
3	DESPEAS CORREN				300.000,00		
1	PESSOAL E ENCARGOS SOCIAIS						
	VENCIMENTOS E VANTAGENS FIXAS - PESSOAL CIVIL		3.1.90.11.00	250.000,00			
	OBRIGAÇÕES PATRONAIS		3.1.90.13.00	50.000,00			
TOTAL							6.718.000,00

**PREF. MUNICIPAL DE MILTON BRANDÃO**

Centro - CNPJ:01612590/0001-76

Orçamento Programa - Exercício de 2022

Page 11

Lei: , Data:

QUADRO AUXILIAR DE DETALHAMENTO DA DESPESA

Aplicação Programada	Proj/Ativ	Finalidade F.R. - C.A.	Categoria	Detalhada	Total Grupo	Total Categ.	Total Func.
PODER 02 PODER EXECUTIVO							
ORGÃO 04 SECRETARIA MUNICIPAL DE EDUCAÇÃO E CULTURA							
UNIDADE 02 SECRETARIA MUNICIPAL DE EDUCAÇÃO E CULTURA							
EQUIPAR A SECRETARIA DE EDUCAÇÃO	12.361.0278.1007.0000					15.000,00	15.000,00
4 DESPESAS DE CAPIT					15.000,00		
4 INVESTIMENTOS			4.4.90.52.00	15.000,00			
EQUIPAMENTOS E MATERIAL PERMANENTE							
REFORMA E CONSTRUÇÃO DE PRÉDIOS ESCOLARES	12.361.0278.1009.0000					130.000,00	130.000,00
4 DESPESAS DE CAPIT					130.000,00		
4 INVESTIMENTOS			4.4.90.51.00	90.000,00			
OBRAS E INSTALAÇÕES			4.4.90.51.00	20.000,00			
OBRAS E INSTALAÇÕES			4.4.90.51.00	10.000,00			
OBRAS E INSTALAÇÕES			4.4.90.61.00	10.000,00			
AQUISIÇÃO DE IMÓVEIS							
CONSTRUÇÃO DE QUADRA DE ESPORTES EM UNIDADES ESCOLARES	12.361.0278.1014.0000					43.000,00	43.000,00
4 DESPESAS DE CAPIT					43.000,00		
4 INVESTIMENTOS			4.4.90.51.00	43.000,00			
OBRAS E INSTALAÇÕES							
AQUISIÇÃO DE VEÍCULOS	12.361.0278.1042.0000					10.000,00	10.000,00
4 DESPESAS DE CAPIT					10.000,00		
4 INVESTIMENTOS			4.4.90.52.00	10.000,00			
EQUIPAMENTOS E MATERIAL PERMANENTE							
CONSTRUÇÃO DE QUADRA POLIESPORTIVA NAD ESCOLAS - FUNDEF	12.361.0278.1088.0000					2.000.000,00	2.000.000,00
4 DESPESAS DE CAPIT					2.000.000,00		
4 INVESTIMENTOS			4.4.90.51.00	2.000.000,00			
OBRAS E INSTALAÇÕES							
CONSTRUÇÃO, REFORMA E AMPLIAÇÃO DE UNIDADES ESCOLARES - FUNDEF	12.361.0278.1089.0000					4.000.000,00	4.000.000,00
4 DESPESAS DE CAPIT					4.000.000,00		
4 INVESTIMENTOS			4.4.90.51.00	4.000.000,00			
OBRAS E INSTALAÇÕES							
AQUISIÇÃO DE VEÍCULOS - FUNDEF	12.361.0278.1090.0000					1.165.270,00	1.165.270,00
4 DESPESAS DE CAPIT					1.165.270,00		
4 INVESTIMENTOS			4.4.90.52.00	1.165.270,00			
EQUIPAMENTOS E MATERIAL PERMANENTE							
AQUISIÇÃO DE EQUIPAMENTOS E MOBILIÁRIOS PARA ESCOLAS - FUNDEF	12.361.0278.1091.0000					1.300.000,00	1.300.000,00
4 DESPESAS DE CAPIT					1.300.000,00		
4 INVESTIMENTOS			4.4.90.52.00	1.300.000,00			
EQUIPAMENTOS E MATERIAL PERMANENTE							
REFORMA DA BIBLIOTECA MANTIDA PELA SEDUC FUNDEF	12.361.0278.1092.0000					100.000,00	100.000,00

**PREF. MUNICIPAL DE MILTON BRANDÃO**

Centro - CNPJ:01612590/0001-76

Orçamento Programa - Exercício de 2022

Page 12

Lei: , Data:

QUADRO AUXILIAR DE DETALHAMENTO DA DESPESA

PODER	02	PODER EXECUTIVO						
ORGÃO	04	SECRETARIA MUNICIPAL DE EDUCAÇÃO E CULTURA						
UNIDADE	02	SECRETARIA MUNICIPAL DE EDUCAÇÃO E CULTURA						
Aplicacao Programada		Proj/Ativ	Finalidade	Categoria	Detalhada	TotalGrupo	Total Categ.	Total Func.
			F.R. - C.A.					
REFORMA DA BIBLIOTECA MANTIDA PELA SEDUC - FUNDEF		12.361.0278.1092.0000						100.000,00
4	4	DESPESAS DE CAPIT INVESTIMENTOS				100.000,00	100.000,00	
		OBRAS E INSTALAÇÕES		4.4.90.51.00	100.000,00			
MANUTENÇÃO ADMINIST. DA SEC. MUN. DE EDUCAÇÃO E CULTURA		12.361.0278.2017.0000						349.000,00
3	3	DESPESAS CORREN				48.000,00	339.000,00	
	1	PESSOAL E ENCARGOS SOCIAIS						
		CONTRATAÇÃO POR TEMPO DETERMINADO		3.1.90.04.00	1.000,00			
		VENCIMENTOS E VANTAGENS FIXAS - PESSOAL CIVIL		3.1.90.11.00	20.000,00			
		OBRIGAÇÕES PATRONAIS		3.1.90.13.00	6.000,00			
		OUTRAS DESPESAS VARIÁVEIS - PESSOAL CIVIL		3.1.90.16.00	1.000,00			
		SENTENÇAS JUDICIAIS		3.1.90.91.00	10.000,00			
		DESPESAS DE EXERCÍCIOS ANTERIORES		3.1.90.92.00	10.000,00			
	3	OUTRAS DESPESAS CORRENTES				291.000,00		
		DIÁRIAS - CIVIL		3.3.90.14.00	5.000,00			
		MATERIAL DE CONSUMO		3.3.90.30.00	30.000,00			
		SERVIÇOS DE CONSULTORIA		3.3.90.35.00	20.000,00			
		OUTROS SERVIÇOS DE TERCEIROS - PESSOA FÍSICA		3.3.90.36.00	30.000,00			
		OUTROS SERVIÇOS DE TERCEIROS - PESSOA JURÍDICA		3.3.90.39.00	180.000,00			
		DESPESAS DE EXERCÍCIOS ANTERIORES		3.3.90.92.00	25.000,00			
		INDENIZAÇÕES E RESTITUIÇÕES		3.3.90.93.00	1.000,00			
	4	DESPESAS DE CAPIT INVESTIMENTOS				10.000,00	10.000,00	
		EQUIPAMENTOS E MATERIAL PERMANENTE		4.4.90.52.00	10.000,00			
MANUTENÇÃO DO PROGRAMA PDDE		12.361.0278.2019.0000					10.000,00	10.000,00
3	3	DESPESAS CORREN				10.000,00		
	3	OUTRAS DESPESAS CORRENTES						
		MATERIAL DE CONSUMO		3.3.90.30.00	5.000,00			
		OUTROS SERVIÇOS DE TERCEIROS - PESSOA FÍSICA		3.3.90.36.00	3.000,00			
		OUTROS SERVIÇOS DE TERCEIROS - PESSOA JURÍDICA		3.3.90.39.00	2.000,00			
MANUTENÇÃO DA MERENDA ESCOLAR - PNAE		12.361.0278.2020.0000					64.900,00	64.900,00
3	3	DESPESAS CORREN				64.900,00		
	3	OUTRAS DESPESAS CORRENTES						
		MATERIAL DE CONSUMO		3.3.90.30.00	64.900,00			
MANUTENÇÃO DO PNAE 25% EDUCAÇÃO		12.361.0278.2028.0000					52.000,00	52.000,00
3	3	DESPESAS CORREN				52.000,00		
	3	OUTRAS DESPESAS CORRENTES						
		MATERIAL DE CONSUMO		3.3.90.30.00	50.000,00			
		OUTROS SERVIÇOS DE TERCEIROS - PESSOA FÍSICA		3.3.90.36.00	1.000,00			
		OUTROS SERVIÇOS DE TERCEIROS - PESSOA JURÍDICA		3.3.90.39.00	1.000,00			
MANUTENÇÃO DO TRANSPORTE ESCOLAR 25% EDUCAÇÃO		12.361.0278.2030.0000					200.000,00	200.000,00
3	3	DESPESAS CORREN					200.000,00	

**PREF. MUNICIPAL DE MILTON BRANDÃO**

Centro - CNPJ:01612590/0001-76

Orçamento Programa - Exercício de 2022

Page 13

Lei: , Data:

QUADRO AUXILIAR DE DETALHAMENTO DA DESPESA

PODER	02	PODER EXECUTIVO						
ORGÃO	04	SECRETARIA MUNICIPAL DE EDUCAÇÃO E CULTURA						
UNIDADE	02	SECRETARIA MUNICIPAL DE EDUCAÇÃO E CULTURA						
Aplicação Programada			Proj/Ativ	Finalidade	Categoria	Detalhada	Total Grupo	Total Categ. Total Func.
				F.R. - C.A.				
MANUTENÇÃO DO TRANSPORTE ESCOLAR 25% EDUCAÇÃO			12.361.0278.2030.0000					200.000,00
3		DESPESAS CORREN					200.000,00	200.000,00
3		OUTRAS DESPESAS CORRENTES						
		OUTROS SERVIÇOS DE TERCEIROS - PESSOA FÍSICA			3.3.90.36.00	50.000,00		
		OUTROS SERVIÇOS DE TERCEIROS - PESSOA JURÍDICA			3.3.90.39.00	150.000,00		
CONCESSÃO DE BOLSAS DE ESTUDOS			12.361.0278.2070.0000					6.000,00
3		DESPESAS CORREN					6.000,00	6.000,00
3		OUTRAS DESPESAS CORRENTES						
		AUXÍLIO FINANCEIRO A ESTUDANTES			3.3.90.18.00	6.000,00		
MANUTENÇÃO DO PROGRAMA SALÁRIO EDUCAÇÃO			12.361.0278.2076.0000					117.000,00
3		DESPESAS CORREN					102.000,00	102.000,00
3		OUTRAS DESPESAS CORRENTES						
		DIÁRIAS - CIVIL			3.3.90.14.00	2.000,00		
		MATERIAL DE CONSUMO			3.3.90.30.00	40.000,00		
		OUTROS SERVIÇOS DE TERCEIROS - PESSOA FÍSICA			3.3.90.36.00	20.000,00		
		OUTROS SERVIÇOS DE TERCEIROS - PESSOA JURÍDICA			3.3.90.39.00	40.000,00		
4		DESPESAS DE CAPÍT					15.000,00	15.000,00
4		INVESTIMENTOS						
		EQUIPAMENTOS E MATERIAL PERMANENTE			4.4.90.52.00	15.000,00		
MANUTENÇÃO DO PROGRAMA NACIONAL DO TRANSPORTE ESCOLAR - PNATE			12.361.0278.2088.0000					102.100,00
3		DESPESAS CORREN					102.100,00	102.100,00
3		OUTRAS DESPESAS CORRENTES						
		MATERIAL DE CONSUMO			3.3.90.30.00	52.100,00		
		OUTROS SERVIÇOS DE TERCEIROS - PESSOA FÍSICA			3.3.90.36.00	10.000,00		
		OUTROS SERVIÇOS DE TERCEIROS - PESSOA JURÍDICA			3.3.90.39.00	40.000,00		
PROGRAMA ESTADUAL DE TRANSPORTE ESCOLAR - PROETE			12.361.0278.2089.0000					55.000,00
3		DESPESAS CORREN					55.000,00	55.000,00
3		OUTRAS DESPESAS CORRENTES						
		MATERIAL DE CONSUMO			3.3.90.30.00	10.000,00		
		OUTROS SERVIÇOS DE TERCEIROS - PESSOA FÍSICA			3.3.90.36.00	5.000,00		
		OUTROS SERVIÇOS DE TERCEIROS - PESSOA JURÍDICA			3.3.90.39.00	40.000,00		
MANUTENÇÃO DO ENSINO FUNDAMENTAL			12.361.0278.2091.0000					808.000,00
3		DESPESAS CORREN					380.000,00	783.000,00
1		PESSOAL E ENCARGOS SOCIAIS						
		VENCIMENTOS E VANTAGENS FIXAS - PESSOAL CIVIL			3.1.90.11.00	250.000,00		
		OBRIGAÇÕES PATRONAIS			3.1.90.13.00	80.000,00		

**PREF. MUNICIPAL DE MILTON BRANDÃO**

Centro - CNPJ:01612590/0001-76

Orçamento Programa - Exercício de 2022

Page 14

Lei: , Data:

QUADRO AUXILIAR DE DETALHAMENTO DA DESPESA

PODER	02	PODER EXECUTIVO						
ORGÃO	04	SECRETARIA MUNICIPAL DE EDUCAÇÃO E CULTURA						
UNIDADE	02	SECRETARIA MUNICIPAL DE EDUCAÇÃO E CULTURA						
Aplicacao Programada		Proj/Ativ	Finalidade	Categoria	Detalhada	TotalGrupo	Total Categ.	Total Func.
			F.R. - C.A.					
MANUTENÇÃO DO ENSINO FUNDAMENTAL		12.361.0278.2091.0000					803.000,00	
3	3	DESPESAS CORREN					783.000,00	
	3	OUTRAS DESPESAS CORRENTES				453.000,00		
		DIÁRIAS - CIVIL		3.3.90.14.00	12.000,00			
		MATERIAL DE CONSUMO		3.3.90.30.00	140.000,00			
		OUTROS SERVIÇOS DE TERCEIROS - PESSOA FÍSICA		3.3.90.36.00	101.000,00			
		OUTROS SERVIÇOS DE TERCEIROS - PESSOA JURÍDICA		3.3.90.39.00	160.000,00			
		SERVIÇOS DE TECNOLOGIA DA INFORMAÇÃO E COMUNICAÇÃO		3.3.90.40.00	20.000,00			
		OBRIGAÇÕES TRIBUTÁRIAS E CONTRIBUTIVAS		3.3.90.47.00	20.000,00			
4	4	DESPESAS DE CAPIT					20.000,00	
	4	INVESTIMENTOS				20.000,00		
		EQUIPAMENTOS E MATERIAL PERMANENTE		4.4.90.52.00	20.000,00			
MANUTENÇÃO DO SISTEMA MUNICIPAL DE ENSINO - FUNDEF		12.361.0278.2100.0000					1.195.000,00	
3	3	DESPESAS CORREN					1.195.000,00	
	3	OUTRAS DESPESAS CORRENTES				1.195.000,00		
		MATERIAL DE CONSUMO		3.3.90.30.00	1.030.000,00			
		OUTROS SERVIÇOS DE TERCEIROS - PESSOA FÍSICA		3.3.90.36.00	10.000,00			
		OUTROS SERVIÇOS DE TERCEIROS - PESSOA JURÍDICA		3.3.90.39.00	155.000,00			
MANUTENÇÃO DA MERENDA ESCOLAR - PNAE		12.365.0302.2020.0000					40.000,00	40.000,00
3	3	DESPESAS CORREN					40.000,00	
	3	OUTRAS DESPESAS CORRENTES				40.000,00		
		MATERIAL DE CONSUMO		3.3.90.30.00	10.000,00			
		MATERIAL DE CONSUMO		3.3.90.30.00	30.000,00			
MANUTENÇÃO DO ENSINO INFANTIL		12.365.0302.2090.0000					56.000,00	
3	3	DESPESAS CORREN					56.000,00	
	1	PESSOAL E ENCARGOS SOCIAIS				29.000,00		
		VENCIMENTOS E VANTAGENS FIXAS - PESSOAL CIVIL		3.1.90.11.00	20.000,00			
		OBRIGAÇÕES PATRONAIS		3.1.90.13.00	8.000,00			
		OUTRAS DESPESAS VARIÁVEIS - PESSOAL CIVIL		3.1.90.16.00	1.000,00			
	3	OUTRAS DESPESAS CORRENTES				27.000,00		
		DIÁRIAS - CIVIL		3.3.90.14.00	1.000,00			
		MATERIAL DE CONSUMO		3.3.90.30.00	6.000,00			
		OUTROS SERVIÇOS DE TERCEIROS - PESSOA FÍSICA		3.3.90.36.00	15.000,00			
		OUTROS SERVIÇOS DE TERCEIROS - PESSOA JURÍDICA		3.3.90.39.00	5.000,00			
CONSTRUÇÃO E REFORMA DE CRECHES		12.365.0303.1018.0000					51.000,00	51.000,00
4	4	DESPESAS DE CAPIT					51.000,00	
	4	INVESTIMENTOS				51.000,00		
		OBRAS E INSTALAÇÕES		4.4.90.51.00	20.000,00			
		OBRAS E INSTALAÇÕES		4.4.90.51.00	30.000,00			
		OBRAS E INSTALAÇÕES		4.4.90.51.00	1.000,00			
MANUTENÇÃO DA MERENDA ESCOLAR - PNAE		12.366.0278.2020.0000					10.000,00	10.000,00
3	3	DESPESAS CORREN					10.000,00	
	3	OUTRAS DESPESAS CORRENTES				10.000,00		
		MATERIAL DE CONSUMO		3.3.90.30.00	10.000,00			

**PREF. MUNICIPAL DE MILTON BRANDÃO**

Centro - CNPJ:01612590/0001-76

Orçamento Programa - Exercício de 2022

Page 15

QUADRO AUXILIAR DE DETALHAMENTO DA DESPESA

Lei: , Data:

PODER	02	PODER EXECUTIVO
ORGÃO	04	SECRETARIA MUNICIPAL DE EDUCAÇÃO E CULTURA
UNIDADE	02	SECRETARIA MUNICIPAL DE EDUCAÇÃO E CULTURA

Aplicação Programada	Proj/Ativ	Finalidade	Categoria	Detalhada	Total Grupo	Total Categ.	Total Func.
MANUTENÇÃO DA MERENDA ESCOLAR - PNAE	12.366.0278.2020.0000						10.000,00
CONSTRUÇÃO REFORMA E AMPL. DE BIBLIOTECAS	12.392.0336.1011.0000						20.000,00
4 DESPESAS DE CAPITAL						20.000,00	
4 INVESTIMENTOS					20.000,00		
OBRAS E INSTALAÇÕES			4.4.90.51.00	20.000,00			
COMEMORAÇÃO DE DATAS CÍVIS, FOLCLÓRICAS E RELIGIOSAS	13.392.0336.2032.0000						85.000,00
3 DESPESAS CORREN						85.000,00	
3 OUTRAS DESPESAS CORRENTES					85.000,00		
MATERIAL DE CONSUMO			3.3.90.30.00	10.000,00			
PREMIAÇÕES CULTURAIS, ARTÍSTICAS, CIENTÍFICAS, DESPORTI			3.3.90.31.00	15.000,00			
OUTROS SERVIÇOS DE TERCEIROS - PESSOA FÍSICA			3.3.90.36.00	10.000,00			
OUTROS SERVIÇOS DE TERCEIROS - PESSOA JURÍDICA			3.3.90.39.00	50.000,00			
PROMOÇÃO DE EVENTOS ARTÍSTICOS E CULTURAIS	13.392.0336.2097.0000						45.000,00
3 DESPESAS CORREN						45.000,00	
3 OUTRAS DESPESAS CORRENTES					45.000,00		
MATERIAL DE CONSUMO			3.3.90.30.00	12.000,00			
PREMIAÇÕES CULTURAIS, ARTÍSTICAS, CIENTÍFICAS, DESPORTI			3.3.90.31.00	15.000,00			
OUTROS SERVIÇOS DE TERCEIROS - PESSOA FÍSICA			3.3.90.36.00	10.000,00			
OUTROS SERVIÇOS DE TERCEIROS - PESSOA JURÍDICA			3.3.90.39.00	8.000,00			
TOTAL							12.024.270,00

**PREF. MUNICIPAL DE MILTON BRANDÃO**

Centro - CNPJ:01612590/0001-76

Orçamento Programa - Exercício de 2022

Page 16

Lei: , Data:

QUADRO AUXILIAR DE DETALHAMENTO DA DESPESA

Aplicação Programada	Proj/Ativ	Finalidade	Categoria	Detalhada	Total Grupo	Total Categ.	Total Func.
		F.R. - C.A.					
PODER	02	PODER EXECUTIVO					
ORGÃO	05	SECRETARIA DE OBRAS E INFRA-ESTRUTURA					
UNIDADE	00	SECRETARIA DE OBRAS E INFRA-ESTRUTURA					
<hr/>							
EQUIPAR A SECRETARIA DE OBRAS E SERVIÇOS URBANOS	04.122.0041.1017.0000						2.000,00
4	4	DESPEAS DE CAPIT				2.000,00	
4	4	INVESTIMENTOS			2.000,00		
EQUIPAMENTOS E MATERIAL PERMANENTE				4.4.90.52.00	2.000,00		
<hr/>							
MAUTENÇÃO DA SECRETARIA DE OBRAS E SERVIÇOS URBANOS	04.122.0041.2039.0000						997.000,00
3	1	DESPEAS CORREN				997.000,00	
1	1	PESSOAL E ENCARGOS SOCIAIS			113.000,00		
		CONTRATAÇÃO POR TEMPO DETERMINADO	3.1.90.04.00	1.000,00			
		VENCIMENTOS E VANTAGENS FIXAS - PESSOAL CIVIL	3.1.90.11.00	90.000,00			
		OBRIGAÇÕES PATRONAIS	3.1.90.13.00	21.000,00			
		DESPEAS DE EXERCÍCIOS ANTERIORES	3.1.90.92.00	1.000,00			
3	3	OUTRAS DESPEAS CORRENTES			884.000,00		
		DIÁRIAS - CIVIL	3.3.90.14.00	3.000,00			
		MATERIAL DE CONSUMO	3.3.90.30.00	200.000,00			
		OUTROS SERVIÇOS DE TERCEIROS - PESSOA FÍSICA	3.3.90.36.00	350.000,00			
		OUTROS SERVIÇOS DE TERCEIROS - PESSOA JURÍDICA	3.3.90.39.00	330.000,00			
		DESPEAS DE EXERCÍCIOS ANTERIORES	3.3.90.92.00	1.000,00			
<hr/>							
RESTAURAÇÃO DE PRAÇAS E PASSEIOS	15.451.0392.1021.0000						20.000,00
4	4	DESPEAS DE CAPIT				20.000,00	
4	4	INVESTIMENTOS			20.000,00		
OBRAS E INSTALAÇÕES				4.4.90.51.00	20.000,00		
<hr/>							
ABERTURA E ADEQUAÇÃO DE VIAS URBANAS	15.451.0392.1025.0000						17.000,00
4	4	DESPEAS DE CAPIT				17.000,00	
4	4	INVESTIMENTOS			17.000,00		
		OBRAS E INSTALAÇÕES	4.4.90.51.00	15.000,00			
		OBRAS E INSTALAÇÕES	4.4.90.51.00	1.000,00			
		OBRAS E INSTALAÇÕES	4.4.90.51.00	1.000,00			
<hr/>							
AQUISIÇÃO DE VEÍCULOS	15.451.0392.1042.0000						10.000,00
4	4	DESPEAS DE CAPIT				10.000,00	
4	4	INVESTIMENTOS			10.000,00		
EQUIPAMENTOS E MATERIAL PERMANENTE				4.4.90.52.00	10.000,00		
<hr/>							
PAVIMENTAÇÃO ASFALTICA COM CALÇ. DAS VIAS PÚBLICAS	15.451.0392.1062.0000						70.000,00
4	4	DESPEAS DE CAPIT				70.000,00	
4	4	INVESTIMENTOS			70.000,00		
OBRAS E INSTALAÇÕES				4.4.90.51.00	70.000,00		
<hr/>							
CONSTRUÇÃO DE PRAÇAS PÚBLICAS	15.451.0392.1063.0000						32.000,00
4	4	DESPEAS DE CAPIT				32.000,00	
4	4	INVESTIMENTOS			32.000,00		
		OBRAS E INSTALAÇÕES	4.4.90.51.00	30.000,00			
		OBRAS E INSTALAÇÕES	4.4.90.51.00	1.000,00			
		OBRAS E INSTALAÇÕES	4.4.90.51.00	1.000,00			



PREF. MUNICIPAL DE MILTON BRANDÃO

Centro - CNPJ:01612590/0001-76

Orçamento Programa - Exercício de 2022

Let: , Data:

QUADRO AUXILIAR DE DETALHAMENTO DA DESPESA

PODER	02	PODER EXECUTIVO
ORGÃO	05	SERETARIA DE OBRAS E INFRA-ESTRUTURA
UNIDADE	00	SERETARIA DE OBRAS E INFRA-ESTRUTURA

Aplicacao Programada	Proj/Ativ	Finalidade	Categoria	Detalhada	TotalGrupo	Total Categ.	Total Func.
		F.R. - C.A.					
CONSTRUÇÃO DE PRAÇAS PÚBLICAS	15.451.0392.1063.0000						32.000,00
AQUISIÇÃO DE IMÓVEIS	15.451.0392.1100.0000					10.000,00	10.000,00
4 DESPESAS DE CAPIT					10.000,00		
4 INVESTIMENTOS			4.4.90.61.00	10.000,00			
AQUISIÇÃO DE IMÓVEIS							
CONSTRUÇÃO, AMPL. E/OU RECUPERAÇÃO DE CEMITÉRIO	15.451.0392.1101.0000					10.000,00	10.000,00
4 DESPESAS DE CAPIT					10.000,00		
4 INVESTIMENTOS			4.4.90.51.00	10.000,00			
OBRAS E INSTALAÇÕES							
PERFURAÇÕES DE POÇOS ARTEZIANOS E CACIMBÕES	15.451.0393.1027.0000					22.000,00	22.000,00
4 DESPESAS DE CAPIT					22.000,00		
4 INVESTIMENTOS			4.4.90.51.00	22.000,00			
OBRAS E INSTALAÇÕES							
CONSTRUÇÃO REFORMA E AMPLIAÇÃO DE PRÉDIOS PÚBLICOS	15.451.0403.1020.0000					25.000,00	25.000,00
4 DESPESAS DE CAPIT					25.000,00		
4 INVESTIMENTOS			4.4.90.51.00	20.000,00			
OBRAS E INSTALAÇÕES			4.4.90.61.00	5.000,00			
AQUISIÇÃO DE IMÓVEIS							
AMPLIAÇÃO DE REDE DE DISTRIB. DE ÁGUA DA SEDE	15.451.0417.1028.0000					20.000,00	20.000,00
4 DESPESAS DE CAPIT					20.000,00		
4 INVESTIMENTOS			4.4.90.51.00	20.000,00			
OBRAS E INSTALAÇÕES							
AMPLIAÇÃO DO SISTEMA DE ABASTECIMENTO DE ÁGUA	15.451.0417.1029.0000					50.000,00	50.000,00
4 DESPESAS DE CAPIT					50.000,00		
4 INVESTIMENTOS			4.4.90.51.00	50.000,00			
OBRAS E INSTALAÇÕES							
MANUTENÇÃO E RECUP. DE CALÇAMENTO	15.452.0392.1022.0000					146.000,00	146.000,00
4 DESPESAS DE CAPIT					146.000,00		
4 INVESTIMENTOS			4.4.90.51.00	44.000,00			
OBRAS E INSTALAÇÕES			4.4.90.51.00	2.000,00			
OBRAS E INSTALAÇÕES			4.4.90.51.00	100.000,00			
OBRAS E INSTALAÇÕES							
CONSTRUÇÃO E REFORMA DE CANTEIROS CENTRAIS DE RUAS E AVENIDAS	15.452.0392.1066.0000					15.000,00	15.000,00
4 DESPESAS DE CAPIT						15.000,00	

**PREF. MUNICIPAL DE MILTON BRANDÃO**

Centro - CNPJ:01612590/0001-76

Orçamento Programa - Exercício de 2022

Page 18

Lel: , Data:

QUADRO AUXILIAR DE DETALHAMENTO DA DESPESA

Aplicação Programada	Proj/Ativ	Finalidade	Categoria	Detalhada	Total Grupo	Total Categ.	Total Func.
		F.R. - C.A.					
PODER	02	PODER EXECUTIVO					15.000,00
ORGÃO	05	SERETARIA DE OBRAS E INFRA-ESTRUTURA				15.000,00	
UNIDADE	00	SERETARIA DE OBRAS E INFRA-ESTRUTURA					
<hr/>							
CONSTRUÇÃO E REFORMA DE CANTEIROS CENTRAIS DE RUAS E AVENIDAS	15.452.0392.1066.0000						15.000,00
4	DESPESAS DE CAPIT						
4	INVESTIMENTOS				15.000,00		
	OBRAS E INSTALAÇÕES		4.4.90.51.00	5.000,00			
	OBRAS E INSTALAÇÕES		4.4.90.51.00	10.000,00			
<hr/>							
CONSTRUÇÃO E RECUPERAÇÃO DE CALÇAMENTOS	15.452.0392.1067.0000						301.500,00
4	DESPESAS DE CAPIT						
4	INVESTIMENTOS				301.500,00		
	OBRAS E INSTALAÇÕES		4.4.90.51.00	10.000,00			
	OBRAS E INSTALAÇÕES		4.4.90.51.00	286.500,00			
	OBRAS E INSTALAÇÕES		4.4.90.51.00	5.000,00			
<hr/>							
MANUTENÇÃO DE PRAÇAS PÚBLICAS	15.452.0403.2040.0000						27.000,00
3	DESPESAS CORREN						
3	OUTRAS DESPESAS CORRENTES				27.000,00		
	MATERIAL DE CONSUMO		3.3.90.30.00	15.000,00			
	OUTROS SERVIÇOS DE TERCEIROS - PESSOA FÍSICA		3.3.90.36.00	7.000,00			
	OUTROS SERVIÇOS DE TERCEIROS - PESSOA JURÍDICA		3.3.90.39.00	5.000,00			
<hr/>							
MANUTENÇÃO DA REDE DE ABASTECIMENTO DE ÁGUA	15.452.0417.2042.0000						310.000,00
3	DESPESAS CORREN						
3	OUTRAS DESPESAS CORRENTES				310.000,00		
	MATERIAL DE CONSUMO		3.3.90.30.00	60.000,00			
	OUTROS SERVIÇOS DE TERCEIROS - PESSOA FÍSICA		3.3.90.36.00	80.000,00			
	OUTROS SERVIÇOS DE TERCEIROS - PESSOA JURÍDICA		3.3.90.39.00	170.000,00			
<hr/>							
CONSTRUÇÃO DE CASAS POPULARES	16.481.0401.1034.0000						10.000,00
4	DESPESAS DE CAPIT						
4	INVESTIMENTOS				10.000,00		
	OBRAS E INSTALAÇÕES		4.4.90.51.00	10.000,00			
<hr/>							
MANUTENÇÃO DA LIMPEZA PÚBLICA	17.452.0403.2041.0000						470.000,00
3	DESPESAS CORREN						
3	OUTRAS DESPESAS CORRENTES				470.000,00		
	MATERIAL DE CONSUMO		3.3.90.30.00	20.000,00			
	OUTROS SERVIÇOS DE TERCEIROS - PESSOA FÍSICA		3.3.90.36.00	40.000,00			
	OUTROS SERVIÇOS DE TERCEIROS - PESSOA JURÍDICA		3.3.90.39.00	410.000,00			
<hr/>							
CONSTRUÇÃO DE MÓDULOS SANITÁRIOS DOMICILIARES	17.511.0401.1037.0000						10.000,00
4	DESPESAS DE CAPIT						
4	INVESTIMENTOS				10.000,00		
	OBRAS E INSTALAÇÕES		4.4.90.51.00	10.000,00			
<hr/>							
CONSTRUÇÃO E MANUTENÇÃO DE AÇUDES E BARRAGENS	17.511.0417.1012.0000						11.000,00
4	DESPESAS DE CAPIT						
							11.000,00

**PREF. MUNICIPAL DE MILTON BRANDÃO**

Centro - CNPJ:01612590/0001-76

Orçamento Programa - Exercício de 2022

Page 19

QUADRO AUXILIAR DE DETALHAMENTO DA DESPESA

Lei: , Data:

PODER	02	PODER EXECUTIVO
ORGÃO	05	SERETARIA DE OBRAS E INFRA-ESTRUTURA
UNIDADE	00	SERETARIA DE OBRAS E INFRA-ESTRUTURA

Aplicacao Programada	Proj/Ativ	Finalidade	Categoria	Detalhada	TotalGrupo	Total Categ.	Total Func.
		F.R. - C.A.					
CONSTRUÇÃO E MANUTENÇÃO DE AÇUDES E BARRAGENS	17.511.0417.1012.0000						11.000,00
4	DESPESAS DE CAPIT					11.000,00	
4	INVESTIMENTOS				11.000,00		
	OBRAS E INSTALAÇÕES		4.4.90.51.00	10.000,00			
	OBRAS E INSTALAÇÕES		4.4.90.51.00	1.000,00			
CONSTRUÇÃO DE ATERRO SANITÁRIO	17.512.0392.1103.0000						10.000,00
4	DESPESAS DE CAPIT					10.000,00	
4	INVESTIMENTOS				10.000,00		
	OBRAS E INSTALAÇÕES		4.4.90.51.00	10.000,00			
ADEQUAÇÃO DA REDE DE ILUMINAÇÃO PÚBLICA	25.752.0374.1024.0000						22.000,00
4	DESPESAS DE CAPIT					22.000,00	
4	INVESTIMENTOS				22.000,00		
	OBRAS E INSTALAÇÕES		4.4.90.51.00	11.000,00			
	OBRAS E INSTALAÇÕES		4.4.90.51.00	1.000,00			
	OBRAS E INSTALAÇÕES		4.4.90.51.00	5.000,00			
	EQUIPAMENTOS E MATERIAL PERMANENTE		4.4.90.52.00	5.000,00			
CONSTRUÇÃO DE SISTEMA DE ENERGIA SOLAR	25.752.0374.1108.0000						10.000,00
4	DESPESAS DE CAPIT					10.000,00	
4	INVESTIMENTOS				10.000,00		
	OBRAS E INSTALAÇÕES		4.4.90.51.00	10.000,00			
MANUTENÇÃO DA ILUMINAÇÃO PÚBLICA	25.752.0374.2087.0000						180.000,00
3	DESPESAS CORREN					180.000,00	
3	OUTRAS DESPESAS CORRENTES				180.000,00		
	MATERIAL DE CONSUMO		3.3.90.30.00	10.000,00			
	MATERIAL DE CONSUMO		3.3.90.30.00	20.000,00			
	OUTROS SERVIÇOS DE TERCEIROS - PESSOA FÍSICA		3.3.90.36.00	5.000,00			
	OUTROS SERVIÇOS DE TERCEIROS - PESSOA FÍSICA		3.3.90.36.00	15.000,00			
	OUTROS SERVIÇOS DE TERCEIROS - PESSOA JURÍDICA		3.3.90.39.00	20.000,00			
	OUTROS SERVIÇOS DE TERCEIROS - PESSOA JURÍDICA		3.3.90.39.00	110.000,00			
TOTAL							2.807.500,00

**PREF. MUNICIPAL DE MILTON BRANDÃO**

Centro - CNPJ:01612590/0001-76

Orçamento Programa - Exercício de 2022

Page 20

QUADRO AUXILIAR DE DETALHAMENTO DA DESPESA

Lei: , Data:

PODER	02	PODER EXECUTIVO
ORGÃO	06	SECRETARIA MUNICIPAL DE SAÚDE
UNIDADE	00	SECRETARIA MUNICIPAL DE SAÚDE

Aplicação Programada	Proj/Ativ	Finalidade	Categoria	Detalhada	Total Grupo	Total Categ.	Total Func.
							F.R. - C.A.
MANUTENÇÃO DA SECRETARIA MUNICIPAL DE SAÚDE - 10.122.0041.2096.0000							81.000,00
3	DESPESAS CORREN					76.000,00	
1	PESSOAL E ENCARGOS SOCIAIS				47.000,00		
	CONTRATAÇÃO POR TEMPO DETERMINADO		3.1.90.04.00	2.000,00			
	VENCIMENTOS E VANTAGENS FIXAS - PESSOAL CIVIL		3.1.90.11.00	35.000,00			
	OBRIGAÇÕES PATRONAIS		3.1.90.13.00	10.000,00			
3	OUTRAS DESPESAS CORRENTES				29.000,00		
	DIÁRIAS - CIVIL		3.3.90.14.00	5.000,00			
	PASSAGENS E DESPESAS COM LOCOMOÇÃO		3.3.90.33.00	7.000,00			
	OUTROS SERVIÇOS DE TERCEIROS - PESSOA FÍSICA		3.3.90.36.00	12.000,00			
	OUTROS SERVIÇOS DE TERCEIROS - PESSOA JURÍDICA		3.3.90.39.00	5.000,00			
4	DESPESAS DE CAPÍT					5.000,00	
4	INVESTIMENTOS				5.000,00		
	EQUIPAMENTOS E MATERIAL PERMANENTE		4.4.90.52.00	5.000,00			
TOTAL							81.000,00

**PREF. MUNICIPAL DE MILTON BRANDÃO**

Centro - CNPJ:01612590/0001-76

Orçamento Programa - Exercício de 2022

Page 21

Lei: , Data:

QUADRO AUXILIAR DE DETALHAMENTO DA DESPESA

PODER	02	PODER EXECUTIVO
ORGÃO	07	SECRETARIA MUNICIPAL DE ASSISTECIAL SOCIAL
UNIDADE	00	SECRETARIA MUNICIPAL DE ASSISTECIAL SOCIAL

Aplicacao Programada	Proj/Ativ	Finalidade	Categoria	Detalhada	TotalGrupo	Total Categ.	Total Func.
		F.R. - C.A.					
EQUIPAR A SEC. MUN. DE ASSISTENCIA SOCIAL	08.122.0041.1040.0000						4.000,00
4	DESPESAS DE CAPIT				4.000,00	4.000,00	
4	INVESTIMENTOS						
	EQUIPAMENTOS E MATERIAL PERMANENTE		4.4.90.52.00	4.000,00			
MANUT. ADM. DA SEC. DE ASSISTENCIA SOCIAL	08.122.0041.2055.0000						184.000,00
3	DESPESAS CORREN				127.000,00	184.000,00	
1	PESSOAL E ENCARGOS SOCIAIS						
	CONTRATAÇÃO POR TEMPO DETERMINADO		3.1.90.04.00	1.000,00			
	VENCIMENTOS E VANTAGENS FIXAS - PESSOAL CIVIL		3.1.90.11.00	100.000,00			
	OBRIGAÇÕES PATRONAIS		3.1.90.13.00	20.000,00			
	DESPESAS DE EXERCÍCIOS ANTERIORES		3.1.90.92.00	6.000,00			
3	OUTRAS DESPESAS CORRENTES				57.000,00		
	DIÁRIAS - CIVIL		3.3.90.14.00	5.000,00			
	MATERIAL DE CONSUMO		3.3.90.30.00	10.000,00			
	OUTROS SERVIÇOS DE TERCEIROS - PESSOA FÍSICA		3.3.90.36.00	30.000,00			
	OUTROS SERVIÇOS DE TERCEIROS - PESSOA JURÍDICA		3.3.90.39.00	12.000,00			
AÇÕES DE APOIO A PESSOA IDOSA	08.241.0153.2092.0000						22.000,00
3	DESPESAS CORREN				22.000,00	22.000,00	
3	OUTRAS DESPESAS CORRENTES						
	MATERIAL, BEM OU SERVIÇO PARA DISTRIBUIÇÃO GRATUITA		3.3.90.32.00	20.000,00			
	OUTROS SERVIÇOS DE TERCEIROS - PESSOA JURÍDICA		3.3.90.39.00	1.000,00			
	OUTROS AUXÍLIOS FINANCEIROS A PESSOAS FÍSICAS		3.3.90.48.00	1.000,00			
DISTRIBUIÇÃO DE APARELHO À PESSOA COM DEFICIÊNCIA	08.242.0159.2059.0000						5.000,00
3	DESPESAS CORREN				5.000,00	5.000,00	
3	OUTRAS DESPESAS CORRENTES						
	MATERIAL, BEM OU SERVIÇO PARA DISTRIBUIÇÃO GRATUITA		3.3.90.32.00	5.000,00			
AUXÍLIO FINANCEIRO A FAMÍLIA E CIDAD. NECESSITADOS	08.244.0041.2060.0000						15.000,00
3	DESPESAS CORREN				15.000,00	15.000,00	
3	OUTRAS DESPESAS CORRENTES						
	MATERIAL, BEM OU SERVIÇO PARA DISTRIBUIÇÃO GRATUITA		3.3.90.32.00	5.000,00			
	OUTROS AUXÍLIOS FINANCEIROS A PESSOAS FÍSICAS		3.3.90.48.00	10.000,00			
TOTAL							230.000,00

**PREF. MUNICIPAL DE MILTON BRANDÃO**

Centro - CNPJ:01612590/0001-76

Orçamento Programa - Exercício de 2022

Page 22

QUADRO AUXILIAR DE DETALHAMENTO DA DESPESA

Lei: , Data:

PODER	02	PODER EXECUTIVO
ORGAO	07	SECRETARIA MUNICIPAL DE ASSISTECIAL SOCIAL
UNIDADE	02	FUNDO MUNICIPAL DE ASSISTÊNCIA SOCIAL - FMAS

Aplicacao Programada	Proj/Ativ	Finalidade	Categoria	Detalhada	TotalGrupo	Total Categ.	Total Func.
F.R. - C.A.							

AQUISIÇÃO DE EQUIPAMENTOS DIVERSOS	08.241.0153.1064.0000						10.000,00
4	DESPESAS DE CAPIT					10.000,00	
4	INVESTIMENTOS				10.000,00		
	EQUIPAMENTOS E MATERIAL PERMANENTE		4.4.90.52.00	10.000,00			

AÇÕES DE APOIO A PESSOA IDOSA	08.241.0153.2058.0000						7.000,00
3	DESPESAS CORREN					7.000,00	
3	OUTRAS DESPESAS CORRENTES				7.000,00		
	MATERIAL DE CONSUMO		3.3.90.30.00	1.000,00			
	MATERIAL, BEM OU SERVIÇO PARA DISTRIBUIÇÃO GRATUITA		3.3.90.32.00	1.000,00			
	PASSAGENS E DESPESAS COM LOCOMOÇÃO		3.3.90.33.00	1.000,00			
	OUTROS SERVIÇOS DE TERCEIROS - PESSOA FÍSICA		3.3.90.36.00	2.000,00			
	OUTROS SERVIÇOS DE TERCEIROS - PESSOA JURÍDICA		3.3.90.39.00	1.000,00			
	OUTROS AUXÍLIOS FINANCEIROS A PESSOAS FÍSICAS		3.3.90.48.00	1.000,00			

ASSISTÊNCIA AO PORTADOR DE DEFICIÊNCIA	08.242.0159.2069.0000						4.000,00
3	DESPESAS CORREN					4.000,00	
3	OUTRAS DESPESAS CORRENTES				4.000,00		
	OUTROS SERVIÇOS DE TERCEIROS - PESSOA FÍSICA		3.3.90.36.00	2.000,00			
	OUTROS SERVIÇOS DE TERCEIROS - PESSOA JURÍDICA		3.3.90.39.00	2.000,00			

PROGRAMA CRIANÇA FELIZ	08.243.0166.2022.0000						145.000,00
3	DESPESAS CORREN					135.000,00	
1	PESSOAL E ENCARGOS SOCIAIS				13.000,00		
	VENCIMENTOS E VANTAGENS FIXAS - PESSOAL CIVIL		3.1.90.11.00	10.000,00			
	OBRIGAÇÕES PATRONAIS		3.1.90.13.00	3.000,00			
3	OUTRAS DESPESAS CORRENTES				122.000,00		
	DIÁRIAS - CIVIL		3.3.90.14.00	2.000,00			
	MATERIAL DE CONSUMO		3.3.90.30.00	20.000,00			
	PASSAGENS E DESPESAS COM LOCOMOÇÃO		3.3.90.33.00	10.000,00			
	OUTROS SERVIÇOS DE TERCEIROS - PESSOA FÍSICA		3.3.90.36.00	60.000,00			
	OUTROS SERVIÇOS DE TERCEIROS - PESSOA JURÍDICA		3.3.90.39.00	20.000,00			
	OBRIGAÇÕES TRIBUTÁRIAS E CONTRIBUTIVAS		3.3.90.47.00	10.000,00			
4	DESPESAS DE CAPIT					10.000,00	
4	INVESTIMENTOS				10.000,00		
	EQUIPAMENTOS E MATERIAL PERMANENTE		4.4.90.52.00	10.000,00			

SERVIÇO DE PROTEÇÃO A CRIANÇA DE ATÉ 06 ANOS	08.243.0166.2080.0000						10.000,00
3	DESPESAS CORREN					10.000,00	
3	OUTRAS DESPESAS CORRENTES				10.000,00		
	MATERIAL DE CONSUMO		3.3.90.30.00	3.000,00			
	OUTROS SERVIÇOS DE TERCEIROS - PESSOA FÍSICA		3.3.90.36.00	4.000,00			
	OUTROS SERVIÇOS DE TERCEIROS - PESSOA JURÍDICA		3.3.90.39.00	3.000,00			

EQUIPAR O CONSELHO TUTELAR	08.243.0166.1041.0000						10.000,00
4	DESPESAS DE CAPIT					10.000,00	
4	INVESTIMENTOS				10.000,00		
	EQUIPAMENTOS E MATERIAL PERMANENTE		4.4.90.52.00	10.000,00			

**PREF. MUNICIPAL DE MILTON BRANDÃO**

Centro - CNPJ:01612590/0001-76

Orçamento Programa - Exercício de 2022

Page 23

QUADRO AUXILIAR DE DETALHAMENTO DA DESPESA

Lei: , Data:

PODER	02	PODER EXECUTIVO						
ORGÃO	07	SECRETARIA MUNICIPAL DE ASSISTECIAL SOCIAL						
UNIDADE	02	FUNDO MUNICIPAL DE ASSISTÊNCIA SOCIAL - FMAS						
Aplicacao Programada		Proj/Ativ	Finalidade	Categoria	Detalhada	TotalGrupo	Total Categ.	Total Func.
			F.R. - C.A.					
MANUTENÇÃO DO CONSELHO TUTELAR		08.243.0168.2061.0000						98.000,00
3	DESPESAS CORREN					92.000,00	98.000,00	
1	PESSOAL E ENCARGOS SOCIAIS							
	VENCIMENTOS E VANTAGENS FIXAS - PESSOAL CIVIL			3.1.90.11.00	75.000,00			
	OBRIGAÇÕES PATRONAIS			3.1.90.13.00	17.000,00			
3	OUTRAS DESPESAS CORRENTES					6.000,00		
	DIÁRIAS - CIVIL			3.3.90.14.00	2.000,00			
	MATERIAL DE CONSUMO			3.3.90.30.00	1.000,00			
	OUTROS SERVIÇOS DE TERCEIROS - PESSOA FÍSICA			3.3.90.36.00	2.000,00			
	OUTROS SERVIÇOS DE TERCEIROS - PESSOA JURÍDICA			3.3.90.39.00	1.000,00			
SERVIÇOS DE PROTEÇÃO BÁSICA A CRIANÇA E AO ADOLESCENTE		08.243.0168.2081.0000						19.000,00
3	DESPESAS CORREN					19.000,00	19.000,00	
3	OUTRAS DESPESAS CORRENTES							
	MATERIAL DE CONSUMO			3.3.90.30.00	10.000,00			
	OUTROS SERVIÇOS DE TERCEIROS - PESSOA FÍSICA			3.3.90.36.00	5.000,00			
	OUTROS SERVIÇOS DE TERCEIROS - PESSOA JURÍDICA			3.3.90.39.00	4.000,00			
REFORMA E AMPLIAÇÃO DOS PRÉDIOS MANTIDOS PELO FMAS		08.244.0172.1013.0000						15.000,00
4	DESPESAS DE CAPIT					15.000,00	15.000,00	
4	INVESTIMENTOS							
	OBRAS E INSTALAÇÕES			4.4.90.51.00	15.000,00			
CONSTRUÇÃO DO PRÉDIO DOS CRAS CREAS E CENTRO DE CONVIVÊNCIA		08.244.0172.1031.0000						10.000,00
4	DESPESAS DE CAPIT					10.000,00	10.000,00	
4	INVESTIMENTOS							
	OBRAS E INSTALAÇÕES			4.4.90.51.00	10.000,00			
AQUISIÇÃO DE VEÍCULOS		08.244.0172.1042.0000						5.000,00
4	DESPESAS DE CAPIT					5.000,00	5.000,00	
4	INVESTIMENTOS							
	EQUIPAMENTOS E MATERIAL PERMANENTE			4.4.90.52.00	5.000,00			
AQUISIÇÃO DE EQUIP. PARA O IGDBF/SUAS		08.244.0172.1061.0000						5.000,00
4	DESPESAS DE CAPIT					5.000,00	5.000,00	
4	INVESTIMENTOS							
	EQUIPAMENTOS E MATERIAL PERMANENTE			4.4.90.52.00	5.000,00			
AQUISIÇÃO DE IMÓVEIS		08.244.0172.1100.0000						5.000,00
4	DESPESAS DE CAPIT					5.000,00	5.000,00	
4	INVESTIMENTOS							
	EQUIPAMENTOS E MATERIAL PERMANENTE			4.4.90.52.00	5.000,00			
MANUTENÇÃO DO PROGRAMA SCFV		08.244.0172.2024.0000						110.000,00
3	DESPESAS CORREN					110.000,00	110.000,00	

**PREF. MUNICIPAL DE MILTON BRANDÃO**

Centro - CNPJ:01612590/0001-76

Orçamento Programa - Exercício de 2022

Page 24

QUADRO AUXILIAR DE DETALHAMENTO DA DESPESA

Lei: , Data:

PODER	02	PODER EXECUTIVO
ORGÃO	07	SECRETARIA MUNICIPAL DE ASSISTECIAL SOCIAL
UNIDADE	02	FUNDO MUNICIPAL DE ASSISTÊNCIA SOCIAL - FMAS

Aplicacao Programada	Proj/Ativ	Finalidade	Categoria	Detalhada	TotalGrupo	Total Categ.	Total Func.
		F.R. - C.A.					
MANUTENÇÃO DO PROGRAMA SCFV	08.244.0172.2024.0000						110.000,00
3	DESPESAS CORREN					110.000,00	
1	PESSOAL E ENCARGOS SOCIAIS				15.000,00		
	VENCIMENTOS E VANTAGENS FIXAS - PESSOAL CIVIL		3.1.90.11.00	10.000,00			
	OBRIGAÇÕES PATRONAIS		3.1.90.13.00	5.000,00			
3	OUTRAS DESPESAS CORRENTES				95.000,00		
	DIÁRIAS - CIVIL		3.3.90.14.00	2.000,00			
	MATERIAL DE CONSUMO		3.3.90.30.00	35.000,00			
	OUTROS SERVIÇOS DE TERCEIROS - PESSOA FÍSICA		3.3.90.36.00	30.000,00			
	OUTROS SERVIÇOS DE TERCEIROS - PESSOA JURÍDICA		3.3.90.39.00	18.000,00			
	OBRIGAÇÕES TRIBUTÁRIAS E CONTRIBUTIVAS		3.3.90.47.00	10.000,00			
MANUTENÇÃO DO FMAS	08.244.0172.2027.0000						357.000,00
3	DESPESAS CORREN					347.000,00	
1	PESSOAL E ENCARGOS SOCIAIS				130.000,00		
	VENCIMENTOS E VANTAGENS FIXAS - PESSOAL CIVIL		3.1.90.11.00	80.000,00			
	OBRIGAÇÕES PATRONAIS		3.1.90.13.00	25.000,00			
	SENTENÇAS JUDICIAIS		3.1.90.91.00	10.000,00			
	DESPESAS DE EXERCÍCIOS ANTERIORES		3.1.90.92.00	15.000,00			
3	OUTRAS DESPESAS CORRENTES				217.000,00		
	DIÁRIAS - CIVIL		3.3.90.14.00	5.000,00			
	MATERIAL DE CONSUMO		3.3.90.30.00	40.000,00			
	MATERIAL, BEM OU SERVIÇO PARA DISTRIBUIÇÃO GRATUITA		3.3.90.32.00	10.000,00			
	PASSAGENS E DESPESAS COM LOCOMOÇÃO		3.3.90.33.00	10.000,00			
	OUTROS SERVIÇOS DE TERCEIROS - PESSOA FÍSICA		3.3.90.36.00	50.000,00			
	OUTROS SERVIÇOS DE TERCEIROS - PESSOA JURÍDICA		3.3.90.39.00	50.000,00			
	SERVIÇOS DE TECNOLOGIA DA INFORMAÇÃO E COMUNICAÇÃO		3.3.90.40.00	12.000,00			
	OBRIGAÇÕES TRIBUTÁRIAS E CONTRIBUTIVAS		3.3.90.47.00	10.000,00			
	OUTROS AUXÍLIOS FINANCEIROS A PESSOAS FÍSICAS		3.3.90.48.00	10.000,00			
	DESPESAS DE EXERCÍCIOS ANTERIORES		3.3.90.92.00	20.000,00			
4	DESPESAS DE CAPIT					10.000,00	
4	INVESTIMENTOS				10.000,00		
	EQUIPAMENTOS E MATERIAL PERMANENTE		4.4.90.52.00	10.000,00			
MANUTENÇÃO DO PROG. BOLSA FAMÍLIA IGDBF/SUAS	08.244.0172.2067.0000						103.000,00
3	DESPESAS CORREN					93.000,00	
1	PESSOAL E ENCARGOS SOCIAIS				50.000,00		
	VENCIMENTOS E VANTAGENS FIXAS - PESSOAL CIVIL		3.1.90.11.00	35.000,00			
	OBRIGAÇÕES PATRONAIS		3.1.90.13.00	15.000,00			
3	OUTRAS DESPESAS CORRENTES				43.000,00		
	DIÁRIAS - CIVIL		3.3.90.14.00	2.000,00			
	MATERIAL DE CONSUMO		3.3.90.30.00	10.000,00			
	OUTROS SERVIÇOS DE TERCEIROS - PESSOA FÍSICA		3.3.90.36.00	15.000,00			
	OUTROS SERVIÇOS DE TERCEIROS - PESSOA JURÍDICA		3.3.90.39.00	16.000,00			
4	DESPESAS DE CAPIT					10.000,00	
4	INVESTIMENTOS				10.000,00		
	EQUIPAMENTOS E MATERIAL PERMANENTE		4.4.90.52.00	10.000,00			
MANUTENÇÃO DO CENTRO DE REFERENCIA DA ASSIST. SOCIAL - CRAS	08.244.0172.2068.0000						254.000,00
3	DESPESAS CORREN					234.000,00	

**PREF. MUNICIPAL DE MILTON BRANDÃO**

Centro - CNPJ:01612590/0001-76

Orçamento Programa - Exercício de 2022

Page 25

Lei: , Data:

QUADRO AUXILIAR DE DETALHAMENTO DA DESPESA

Aplicacao Programada	Proj/Ativ	Finalidade	Categoria	Detalhada	TotalGrupo	Total Categ.	Total Func.
		F.R. - C.A.					
PODER	02	PODER EXECUTIVO					
ORGÃO	07	SECRETARIA MUNICIPAL DE ASSISTECIAL SOCIAL					
UNIDADE	02	FUNDO MUNICIPAL DE ASSISTÊNCIA SOCIAL - FMAS					
<hr/>							
MANUTENÇÃO DO CENTRO DE REFERENCIA DA ASSIST. SOCIAL - GRAS	08.244.0172.2068.0000						254.000,00
3	DESPESAS CORREN					234.000,00	
1	PESSOAL E ENCARGOS SOCIAIS				71.000,00		
	CONTRATAÇÃO POR TEMPO DETERMINADO		3.1.90.04.00	1.000,00			
	VENCIMENTOS E VANTAGENS FIXAS - PESSOAL CIVIL		3.1.90.11.00	55.000,00			
	OBRIGAÇÕES PATRONAIS		3.1.90.13.00	15.000,00			
3	OUTRAS DESPESAS CORRENTES				163.000,00		
	DIÁRIAS - CIVIL		3.3.90.14.00	3.000,00			
	MATERIAL DE CONSUMO		3.3.90.30.00	30.000,00			
	MATERIAL, BEM OU SERVIÇO PARA DISTRIBUIÇÃO GRATUITA		3.3.90.32.00	5.000,00			
	PASSAGENS E DESPESAS COM LOCOMOÇÃO		3.3.90.33.00	10.000,00			
	OUTROS SERVIÇOS DE TERCEIROS - PESSOA FÍSICA		3.3.90.36.00	60.000,00			
	OUTROS SERVIÇOS DE TERCEIROS - PESSOA JURÍDICA		3.3.90.39.00	30.000,00			
	SERVIÇOS DE TECNOLOGIA DA INFORMAÇÃO E COMUNICAÇÃO		3.3.90.40.00	10.000,00			
	OBRIGAÇÕES TRIBUTÁRIAS E CONTRIBUTIVAS		3.3.90.47.00	5.000,00			
	DESPESAS DE EXERCÍCIOS ANTERIORES		3.3.90.92.00	10.000,00			
4	DESPESAS DE CAPIT					20.000,00	
4	INVESTIMENTOS					20.000,00	
	EQUIPAMENTOS E MATERIAL PERMANENTE		4.4.90.52.00	20.000,00			
<hr/>							
CONFINCIAMENTO ESTADUAL DA ASSISTENCIA SOCIAL	08.244.0172.2099.0000						60.000,00
3	DESPESAS CORREN					54.000,00	
1	PESSOAL E ENCARGOS SOCIAIS				19.000,00		
	CONTRATAÇÃO POR TEMPO DETERMINADO		3.1.90.04.00	5.000,00			
	VENCIMENTOS E VANTAGENS FIXAS - PESSOAL CIVIL		3.1.90.11.00	14.000,00			
3	OUTRAS DESPESAS CORRENTES				35.000,00		
	DIÁRIAS - CIVIL		3.3.90.14.00	2.000,00			
	MATERIAL DE CONSUMO		3.3.90.30.00	15.000,00			
	OUTROS SERVIÇOS DE TERCEIROS - PESSOA FÍSICA		3.3.90.36.00	8.000,00			
	OUTROS SERVIÇOS DE TERCEIROS - PESSOA JURÍDICA		3.3.90.39.00	10.000,00			
4	DESPESAS DE CAPIT					6.000,00	
4	INVESTIMENTOS					6.000,00	
	EQUIPAMENTOS E MATERIAL PERMANENTE		4.4.90.52.00	6.000,00			
<hr/>							
ENCARGOS COM PESSOAS CARENTES	08.244.0172.2102.0000						70.000,00
3	DESPESAS CORREN					70.000,00	
3	OUTRAS DESPESAS CORRENTES				70.000,00		
	MATERIAL DE CONSUMO		3.3.90.30.00	10.000,00			
	MATERIAL, BEM OU SERVIÇO PARA DISTRIBUIÇÃO GRATUITA		3.3.90.32.00	30.000,00			
	OUTROS SERVIÇOS DE TERCEIROS - PESSOA FÍSICA		3.3.90.36.00	10.000,00			
	OUTROS SERVIÇOS DE TERCEIROS - PESSOA JURÍDICA		3.3.90.39.00	5.000,00			
	OUTROS AUXÍLIOS FINANCEIROS A PESSOAS FÍSICAS		3.3.90.48.00	15.000,00			
<hr/>							
MANUTENÇÃO DOS SERVIÇOS FUNERÁRIOS	08.244.0172.2103.0000						40.000,00
3	DESPESAS CORREN					40.000,00	

**PREF. MUNICIPAL DE MILTON BRANDÃO**

Centro - CNPJ:01612590/0001-76

Orçamento Programa - Exercício de 2022

Page 26

QUADRO AUXILIAR DE DETALHAMENTO DA DESPESA

Lei: , Data:

PODER	02	PODER EXECUTIVO
ORGÃO	07	SECRETARIA MUNICIPAL DE ASSISTECIAL SOCIAL
UNIDADE	02	FUNDO MUNICIPAL DE ASSISTÊNCIA SOCIAL - FMAS

Aplicacao Programada	Proj/Ativ	Finalidade	Categoria	Detalhada	TotalGrupo	Total Categ.	Total Func.
		F.R. - C.A.					
MANUTENÇÃO DOS SERVIÇOS FUNERÁRIOS	08.244.0172.2103.0000						40.000,00
3	DESPESAS CORREN					40.000,00	
3	OUTRAS DESPESAS CORRENTES				40.000,00		
	MATERIAL DE CONSUMO		3.3.90.30.00	5.000,00			
	MATERIAL, BEM OU SERVIÇO PARA DISTRIBUIÇÃO GRATUITA		3.3.90.32.00	15.000,00			
	OUTROS SERVIÇOS DE TERCEIROS - PESSOA FÍSICA		3.3.90.36.00	5.000,00			
	OUTROS SERVIÇOS DE TERCEIROS - PESSOA JURÍDICA		3.3.90.39.00	15.000,00			
ASSISTÊNCIA À GESTANTE	08.244.0172.2104.0000						30.000,00
3	DESPESAS CORREN					30.000,00	
3	OUTRAS DESPESAS CORRENTES				30.000,00		
	MATERIAL DE CONSUMO		3.3.90.30.00	5.000,00			
	MATERIAL, BEM OU SERVIÇO PARA DISTRIBUIÇÃO GRATUITA		3.3.90.32.00	15.000,00			
	OUTROS SERVIÇOS DE TERCEIROS - PESSOA FÍSICA		3.3.90.36.00	5.000,00			
	OUTROS SERVIÇOS DE TERCEIROS - PESSOA JURÍDICA		3.3.90.39.00	5.000,00			
TOTAL							1.367.000,00

**PREF. MUNICIPAL DE MILTON BRANDÃO**

Centro - CNPJ:01612590/0001-76

Orçamento Programa - Exercício de 2022

Page 27

QUADRO AUXILIAR DE DETALHAMENTO DA DESPESA

Lei: , Data:

PODER	02	PODER EXECUTIVO						
ORGÃO	09	SECRETARIA MUN. DE JUVENTUDE ESPORTE E LAZER						
UNIDADE	00	SECRETARIA MUN. DE JUVENTUDE ESPORTE E LAZER						
Aplicacao Programada	Proj/Ativ	Finalidade	Categoria	Detalhada	TotalGrupo	Total Categ.	Total Func.	
F.R. - C.A.								
EQUIPAR A SECRET. MUN. DA JUVENTUDE ESP. LAZER E TURISMO	04.122.0041.1033.0000						2.500,00	
4	DESPESAS DE CAPIT							2.500,00
4	INVESTIMENTOS				2.500,00			
EQUIPAMENTOS E MATERIAL PERMANENTE			4.4.90.52.00	2.500,00				
MANUT. DA SEC. MUN. DA JUVENTUDE ESPORTE, LAZER E TURISMO	04.122.0041.2044.0000						116.000,00	
3	DESPESAS CORREN							116.000,00
1	PESSOAL E ENCARGOS SOCIAIS				98.000,00			
VENCIMENTOS E VANTAGENS FIXAS - PESSOAL CIVIL			3.1.90.11.00	80.000,00				
OBRIGAÇÕES PATRONAIS			3.1.90.13.00	18.000,00				
3	OUTRAS DESPESAS CORRENTES				18.000,00			
DIARIAS - CIVIL			3.3.90.14.00	2.000,00				
MATERIAL DE CONSUMO			3.3.90.30.00	1.000,00				
OUTROS SERVIÇOS DE TERCEIROS - PESSOA FÍSICA			3.3.90.36.00	10.000,00				
OUTROS SERVIÇOS DE TERCEIROS - PESSOA JURÍDICA			3.3.90.39.00	5.000,00				
CRIAÇÃO DE POLO TURÍSTICO CONSTR. DO MIRANTE	23.695.0041.1016.0000						20.000,00	
4	DESPESAS DE CAPIT							20.000,00
4	INVESTIMENTOS				20.000,00			
OBRAS E INSTALAÇÕES			4.4.90.51.00	10.000,00				
OBRAS E INSTALAÇÕES			4.4.90.51.00	10.000,00				
INCENTIVO AO TURISMO	23.695.0041.2035.0000						9.000,00	
3	DESPESAS CORREN							9.000,00
3	OUTRAS DESPESAS CORRENTES				9.000,00			
MATERIAL DE CONSUMO			3.3.90.30.00	3.000,00				
OUTROS SERVIÇOS DE TERCEIROS - PESSOA FÍSICA			3.3.90.36.00	3.000,00				
OUTROS SERVIÇOS DE TERCEIROS - PESSOA JURÍDICA			3.3.90.39.00	3.000,00				
CONSTRUÇÃO E AMPL. DE QUADRA ESPORTIVA	27.812.0041.1015.0000						36.000,00	
4	DESPESAS DE CAPIT							36.000,00
4	INVESTIMENTOS				36.000,00			
OBRAS E INSTALAÇÕES			4.4.90.51.00	36.000,00				
CONTRUÇÃO E REFORMA DE GINASIO POLIOESPORTIVO	27.812.0041.1019.0000						21.000,00	
4	DESPESAS DE CAPIT							21.000,00
4	INVESTIMENTOS				21.000,00			
OBRAS E INSTALAÇÕES			4.4.90.51.00	21.000,00				
CONSTRUÇÃO E/OU REFORMA DE CAMPO DE FUTEBOL	27.812.0041.1106.0000						10.000,00	
4	DESPESAS DE CAPIT							10.000,00
4	INVESTIMENTOS				10.000,00			
OBRAS E INSTALAÇÕES			4.4.90.51.00	10.000,00				
REALIZAÇÃO DE TORNEIOS ESCOLARES	27.812.0041.2033.0000						39.000,00	
3	DESPESAS CORREN							39.000,00

**PREF. MUNICIPAL DE MILTON BRANDÃO**

Centro - CNPJ:01612590/0001-76

Orçamento Programa - Exercício de 2022

Page 28

QUADRO AUXILIAR DE DETALHAMENTO DA DESPESA

Lei: , Data:

PODER	02	PODER EXECUTIVO
ORGÃO	09	SECRETARIA MUN. DE JUVENTUDE ESPORTE E LAZER
UNIDADE	00	SECRETARIA MUN. DE JUVENTUDE ESPORTE E LAZER

Aplicacao Programada	Proj/Ativ	Finalidade	Categoria	Detalhada	TotalGrupo	Total Categ.	Total Func.
		F.R. - C.A.					
REALIZAÇÃO DE TORNEIOS ESCOLARES	27.812.0041.2033.0000						39.000,00
3 DESPESAS CORREN						39.000,00	
3 OUTRAS DESPESAS CORRENTES					39.000,00		
MATERIAL DE CONSUMO			3.3.90.30.00	15.000,00			
PREMIAÇÕES CULTURAIS, ARTÍSTICAS, CIENTÍFICAS, DESPORTI			3.3.90.31.00	11.000,00			
OUTROS SERVIÇOS DE TERCEIROS - PESSOA FÍSICA			3.3.90.36.00	13.000,00			
REALIZAÇÃO DE TORNEIOS INTERCOMUNIDADES	27.812.0041.2034.0000						9.000,00
3 DESPESAS CORREN						9.000,00	
3 OUTRAS DESPESAS CORRENTES					9.000,00		
MATERIAL DE CONSUMO			3.3.90.30.00	3.000,00			
PREMIAÇÕES CULTURAIS, ARTÍSTICAS, CIENTÍFICAS, DESPORTI			3.3.90.31.00	3.000,00			
OUTROS SERVIÇOS DE TERCEIROS - PESSOA FÍSICA			3.3.90.36.00	3.000,00			
TOTAL							262.500,00

**PREF. MUNICIPAL DE MILTON BRANDÃO**

Centro - CNPJ:01612590/0001-76

Orçamento Programa - Exercício de 2022

Page 29

QUADRO AUXILIAR DE DETALHAMENTO DA DESPESA

Let: , Data:

PODER	02	PODER EXECUTIVO
ORGÃO	11	FUNDO MUNICIPAL DE SAÚDE - FMS
UNIDADE	00	FUNDO MUNICIPAL DE SAÚDE - FMS

Aplicação Programada	Proj/Ativ	Finalidade	Categoria	Detalhada	Total Grupo	Total Categ.	Total Func.
		F.R. - C.A.					
EQUIPAMENTO DA SECRETARIA DE SAÚDE/FMS	10.301.0109.1036.0000						84.000,00
4 - DESPESAS DE CAPIT						84.000,00	
4 - INVESTIMENTOS					84.000,00		
EQUIPAMENTOS E MATERIAL PERMANENTE			4.4.90.52.00	4.000,00			
EQUIPAMENTOS E MATERIAL PERMANENTE			4.4.90.52.00	80.000,00			
CONSTRUÇÃO DE UNIDADE DE SAÚDE	10.301.0109.1038.0000						30.000,00
4 - DESPESAS DE CAPIT						30.000,00	
4 - INVESTIMENTOS					30.000,00		
OBRAS E INSTALAÇÕES			4.4.90.51.00	10.000,00			
OBRAS E INSTALAÇÕES			4.4.90.51.00	10.000,00			
AQUISIÇÃO DE IMÓVEIS			4.4.90.61.00	10.000,00			
REFORMA E AMPLIAÇÃO DE UNIDADE DE SAÚDE	10.301.0109.1039.0000						40.000,00
4 - DESPESAS DE CAPIT						40.000,00	
4 - INVESTIMENTOS					40.000,00		
EQUIPAMENTOS E MATERIAL PERMANENTE			4.4.90.52.00	10.000,00			
EQUIPAMENTOS E MATERIAL PERMANENTE			4.4.90.52.00	30.000,00			
AQUISIÇÃO DE VEÍCULOS	10.301.0109.1042.0000						141.000,00
4 - DESPESAS DE CAPIT						141.000,00	
4 - INVESTIMENTOS					141.000,00		
EQUIPAMENTOS E MATERIAL PERMANENTE			4.4.90.52.00	20.000,00			
EQUIPAMENTOS E MATERIAL PERMANENTE			4.4.90.52.00	120.000,00			
EQUIPAMENTOS E MATERIAL PERMANENTE			4.4.90.52.00	1.000,00			
AQUISIÇÃO DE GABINETE ODONTOLÓGICO	10.301.0109.1046.0000						32.000,00
4 - DESPESAS DE CAPIT						32.000,00	
4 - INVESTIMENTOS					32.000,00		
EQUIPAMENTOS E MATERIAL PERMANENTE			4.4.90.52.00	2.000,00			
EQUIPAMENTOS E MATERIAL PERMANENTE			4.4.90.52.00	30.000,00			
CONSTRUÇÃO E EQUIPAMENTO DE ACADEMIA DE SAÚDE	10.301.0109.1107.0000						10.000,00
4 - DESPESAS DE CAPIT						10.000,00	
4 - INVESTIMENTOS					10.000,00		
OBRAS E INSTALAÇÕES			4.4.90.51.00	10.000,00			
MANUTENÇÃO DO COFINACIAMENTO ESTADUAL À SAÚDE	10.301.0109.2018.0000						97.000,00
3 - DESPESAS CORREN						82.000,00	
3 - OUTRAS DESPESAS CORRENTES					82.000,00		
DIÁRIAS - CIVIL			3.3.90.14.00	2.000,00			
MATERIAL DE CONSUMO			3.3.90.30.00	30.000,00			
OUTROS SERVIÇOS DE TERCEIROS - PESSOA FÍSICA			3.3.90.36.00	20.000,00			
OUTROS SERVIÇOS DE TERCEIROS - PESSOA JURÍDICA			3.3.90.39.00	25.000,00			
SERVIÇOS DE TECNOLOGIA DA INFORMAÇÃO E COMUNICAÇÃO			3.3.90.40.00	5.000,00			
4 - DESPESAS DE CAPIT						15.000,00	
4 - INVESTIMENTOS					15.000,00		
EQUIPAMENTOS E MATERIAL PERMANENTE			4.4.90.52.00	15.000,00			

**PREF. MUNICIPAL DE MILTON BRANDÃO**

Centro - CNPJ:01612590/0001-76

Orçamento Programa - Exercício de 2022

Page 30

QUADRO AUXILIAR DE DETALHAMENTO DA DESPESA

Lei: , Data:

PODER	02	PODER EXECUTIVO
ORGÃO	11	FUNDO MUNICIPAL DE SAÚDE - FMS
UNIDADE	00	FUNDO MUNICIPAL DE SAÚDE - FMS

Aplicação Programada	Proj/Ativ	Finalidade	Categoria	Detalhada	Total Grupo	Total Categ.	Total Func.
		F.R. - C.A.					
MANUTENÇÃO DO COFINACIAMENTO ESTADUAL À SAÚDE	10.301.0109.2018.0000						97.000,00
MANUTENÇÃO DO PMAQ	10.301.0109.2023.0000					80.000,00	80.000,00
3 - DESPESAS CORREN							
1 - PESSOAL E ENCARGOS SOCIAIS					40.000,00		
OUTRAS DESPESAS VARIÁVEIS - PESSOAL CIVIL			3.1.90.16.00	40.000,00			
3 - OUTRAS DESPESAS CORRENTES					40.000,00		
MATERIAL DE CONSUMO			3.3.90.30.00	20.000,00			
OUTROS SERVIÇOS DE TERCEIROS - PESSOA FÍSICA			3.3.90.36.00	20.000,00			
AÇÕES DE ENFRENTAMENTO AO COVID-19	10.301.0109.2036.0000					155.000,00	160.000,00
3 - DESPESAS CORREN							
1 - PESSOAL E ENCARGOS SOCIAIS					50.000,00		
VENCIMENTOS E VANTAGENS FIXAS - PESSOAL CIVIL			3.1.90.11.00	20.000,00			
OUTRAS DESPESAS VARIÁVEIS - PESSOAL CIVIL			3.1.90.16.00	30.000,00			
3 - OUTRAS DESPESAS CORRENTES					105.000,00		
MATERIAL DE CONSUMO			3.3.90.30.00	70.000,00			
OUTROS SERVIÇOS DE TERCEIROS - PESSOA FÍSICA			3.3.90.36.00	20.000,00			
OUTROS SERVIÇOS DE TERCEIROS - PESSOA JURÍDICA			3.3.90.39.00	15.000,00			
4 - DESPESAS DE CAPITAL						5.000,00	5.000,00
4 - INVESTIMENTOS					5.000,00		
EQUIPAMENTOS E MATERIAL PERMANENTE			4.4.90.52.00	5.000,00			
MANUTENÇÃO DO PROGRAMA DE PRÓTESE DENTÁRIA	10.301.0109.2043.0000						112.000,00
3 - DESPESAS CORREN						112.000,00	
3 - OUTRAS DESPESAS CORRENTES					112.000,00		
MATERIAL DE CONSUMO			3.3.90.30.00	5.000,00			
OUTROS SERVIÇOS DE TERCEIROS - PESSOA FÍSICA			3.3.90.36.00	10.000,00			
OUTROS SERVIÇOS DE TERCEIROS - PESSOA JURÍDICA			3.3.90.39.00	97.000,00			
MANUTENÇÃO DO FUNDO MUNICIPAL DE SAÚDE - FMS	10.301.0109.2045.0000						1.428.000,00
3 - DESPESAS CORREN						1.388.000,00	
1 - PESSOAL E ENCARGOS SOCIAIS					395.000,00		
CONTRATAÇÃO POR TEMPO DETERMINADO			3.1.90.04.00	3.000,00			
VENCIMENTOS E VANTAGENS FIXAS - PESSOAL CIVIL			3.1.90.11.00	250.000,00			
OBRIGAÇÕES PATRONAIS			3.1.90.13.00	97.000,00			
OUTRAS DESPESAS VARIÁVEIS - PESSOAL CIVIL			3.1.90.16.00	20.000,00			
SENTENÇAS JUDICIAIS			3.1.90.91.00	10.000,00			
DESPESAS DE EXERCÍCIOS ANTERIORES			3.1.90.92.00	15.000,00			

**PREF. MUNICIPAL DE MILTON BRANDÃO**

Centro - CNPJ:01612590/0001-76

Orçamento Programa - Exercício de 2022

Page 31

QUADRO AUXILIAR DE DETALHAMENTO DA DESPESA

Lei: , Data:

PODER	02	PODER EXECUTIVO
ORGÃO	11	FUNDO MUNICIPAL DE SAÚDE - FMS
UNIDADE	00	FUNDO MUNICIPAL DE SAÚDE - FMS

Aplicação Programada	Proj/Ativ	Finalidade	Categoria	Detalhada	Total Grupo	Total Categ.	Total Func.
		F.R. - C.A.					
MANUTENÇÃO DO FUNDO MUNICIPAL DE SAÚDE - FMS		10.301.0109.2045.0000					1.428.000,00
3	DESPESAS CORREN					1.388.000,00	
3	OUTRAS DESPESAS CORRENTES				993.000,00		
	DIÁRIAS - CIVIL		3.3.90.14.00	30.000,00			
	MATERIAL DE CONSUMO		3.3.90.30.00	210.000,00			
	MATERIAL, BEM OU SERVIÇO PARA DISTRIBUIÇÃO GRATUITA		3.3.90.32.00	10.000,00			
	PASSAGENS E DESPESAS COM LOCOMOÇÃO		3.3.90.33.00	180.000,00			
	OUTROS SERVIÇOS DE TERCEIROS - PESSOA FÍSICA		3.3.90.36.00	300.000,00			
	OUTROS SERVIÇOS DE TERCEIROS - PESSOA JURÍDICA		3.3.90.39.00	180.000,00			
	SERVIÇOS DE TECNOLOGIA DA INFORMAÇÃO E COMUNICAÇÃO		3.3.90.40.00	20.000,00			
	OBRIGAÇÕES TRIBUTÁRIAS E CONTRIBUTIVAS		3.3.90.47.00	20.000,00			
	OUTROS AUXÍLIOS FINANCEIROS A PESSOAS FÍSICAS		3.3.90.48.00	23.000,00			
	DESPESAS DE EXERCÍCIOS ANTERIORES		3.3.90.92.00	20.000,00			
4	DESPESAS DE CAPÍT					40.000,00	
4	INVESTIMENTOS				40.000,00		
	EQUIPAMENTOS E MATERIAL PERMANENTE		4.4.90.52.00	40.000,00			
MANUTENÇÃO DAS AÇÕES DE ATENÇÃO BÁSICA À SAÚDE		10.301.0109.2046.0000					858.000,00
3	DESPESAS CORREN					858.000,00	
1	PESSOAL E ENCARGOS SOCIAIS				228.000,00		
	VENCIMENTOS E VANTAGENS FIXAS - PESSOAL CIVIL		3.1.90.11.00	40.000,00			
	VENCIMENTOS E VANTAGENS FIXAS - PESSOAL CIVIL		3.1.90.11.00	100.000,00			
	OBRIGAÇÕES PATRONAIS		3.1.90.13.00	12.000,00			
	OBRIGAÇÕES PATRONAIS		3.1.90.13.00	40.000,00			
	OUTRAS DESPESAS VARIÁVEIS - PESSOAL CIVIL		3.1.90.16.00	30.000,00			
	DESPESAS DE EXERCÍCIOS ANTERIORES		3.1.90.92.00	6.000,00			
3	OUTRAS DESPESAS CORRENTES				630.000,00		
	CONTRATAÇÃO POR TEMPO DETERMINADO		3.3.90.04.00	10.000,00			
	DIÁRIAS - CIVIL		3.3.90.14.00	5.000,00			
	MATERIAL DE CONSUMO		3.3.90.30.00	200.000,00			
	PASSAGENS E DESPESAS COM LOCOMOÇÃO		3.3.90.33.00	50.000,00			
	OUTROS SERVIÇOS DE TERCEIROS - PESSOA FÍSICA		3.3.90.36.00	200.000,00			
	OUTROS SERVIÇOS DE TERCEIROS - PESSOA JURÍDICA		3.3.90.39.00	100.000,00			
	SERVIÇOS DE TECNOLOGIA DA INFORMAÇÃO E COMUNICAÇÃO		3.3.90.40.00	20.000,00			
	OBRIGAÇÕES TRIBUTÁRIAS E CONTRIBUTIVAS		3.3.90.47.00	30.000,00			
	DESPESAS DE EXERCÍCIOS ANTERIORES		3.3.90.92.00	15.000,00			
AÇÕES DE INCENTIVO À SAÚDE BUCAL		10.301.0109.2047.0000					168.000,00
3	DESPESAS CORREN					163.000,00	
1	PESSOAL E ENCARGOS SOCIAIS				96.000,00		
	CONTRATAÇÃO POR TEMPO DETERMINADO		3.1.90.04.00	1.000,00			
	VENCIMENTOS E VANTAGENS FIXAS - PESSOAL CIVIL		3.1.90.11.00	15.000,00			
	VENCIMENTOS E VANTAGENS FIXAS - PESSOAL CIVIL		3.1.90.11.00	60.000,00			
	OBRIGAÇÕES PATRONAIS		3.1.90.13.00	5.000,00			
	OBRIGAÇÕES PATRONAIS		3.1.90.13.00	15.000,00			
3	OUTRAS DESPESAS CORRENTES				67.000,00		
	CONTRATAÇÃO POR TEMPO DETERMINADO		3.3.90.04.00	5.000,00			
	MATERIAL DE CONSUMO		3.3.90.30.00	8.000,00			
	PASSAGENS E DESPESAS COM LOCOMOÇÃO		3.3.90.33.00	4.000,00			
	OUTROS SERVIÇOS DE TERCEIROS - PESSOA FÍSICA		3.3.90.36.00	50.000,00			

**PREF. MUNICIPAL DE MILTON BRANDÃO**

Centro - CNPJ:01612590/0001-76

Orçamento Programa - Exercício de 2022

Page 32

Lei: , Data:

QUADRO AUXILIAR DE DETALHAMENTO DA DESPESA

PODER	02	PODER EXECUTIVO						
ORGAO	11	FUNDO MUNICIPAL DE SAÚDE - FMS						
UNIDADE	00	FUNDO MUNICIPAL DE SAÚDE - FMS						
Aplicação Programada		Proj/Ativ	Finalidade	Categoria	Detalhada	Total Grupo	Total Categ.	Total Func.
			F.R. - C.A.					
AÇÕES DE INCENTIVO À SAÚDE BUCAL			10.301.0109.2047.0000					168.000,00
4		DESPESAS DE CAPITAL				5.000,00	5.000,00	
4		INVESTIMENTOS		4.4.90.52.00	5.000,00			
		EQUIPAMENTOS E MATERIAL PERMANENTE						
AÇÕES DO PROGRAMA DOS AGENTES COMUNITÁRIOS DE SAÚDE - PACS			10.301.0109.2048.0000					345.000,00
3		DESPESAS CORREN					345.000,00	
1		PESSOAL E ENCARGOS SOCIAIS				290.000,00		
		VENCIMENTOS E VANTAGENS FIXAS - PESSOAL CIVIL		3.1.90.11.00	30.000,00			
		VENCIMENTOS E VANTAGENS FIXAS - PESSOAL CIVIL		3.1.90.11.00	200.000,00			
		OBRIGAÇÕES PATRONAIS		3.1.90.13.00	10.000,00			
		OBRIGAÇÕES PATRONAIS		3.1.90.13.00	50.000,00			
3		OUTRAS DESPESAS CORRENTES				55.000,00		
		MATERIAL DE CONSUMO		3.3.90.30.00	5.000,00			
		OUTROS SERVIÇOS DE TERCEIROS - PESSOA FÍSICA		3.3.90.36.00	20.000,00			
		OUTROS SERVIÇOS DE TERCEIROS - PESSOA FÍSICA		3.3.90.36.00	30.000,00			
ESTRATÉGIA DE SAÚDE FAMÍLIA - ESF			10.301.0109.2049.0000				437.000,00	
3		DESPESAS CORREN					437.000,00	
1		PESSOAL E ENCARGOS SOCIAIS				264.000,00		
		CONTRATAÇÃO POR TEMPO DETERMINADO		3.1.90.04.00	4.000,00			
		VENCIMENTOS E VANTAGENS FIXAS - PESSOAL CIVIL		3.1.90.11.00	20.000,00			
		VENCIMENTOS E VANTAGENS FIXAS - PESSOAL CIVIL		3.1.90.11.00	200.000,00			
		OBRIGAÇÕES PATRONAIS		3.1.90.13.00	10.000,00			
		OBRIGAÇÕES PATRONAIS		3.1.90.13.00	30.000,00			
3		OUTRAS DESPESAS CORRENTES				173.000,00		
		CONTRATAÇÃO POR TEMPO DETERMINADO		3.3.90.04.00	10.000,00			
		DIÁRIAS - CIVIL		3.3.90.14.00	3.000,00			
		MATERIAL DE CONSUMO		3.3.90.30.00	20.000,00			
		OUTROS SERVIÇOS DE TERCEIROS - PESSOA FÍSICA		3.3.90.36.00	110.000,00			
		OUTROS SERVIÇOS DE TERCEIROS - PESSOA JURÍDICA		3.3.90.39.00	30.000,00			
PROGRAMA DE TRANSPORTE FORA DE DOMICÍLIO			10.301.0109.2051.0000					25.000,00
3		DESPESAS CORREN					25.000,00	
3		OUTRAS DESPESAS CORRENTES				25.000,00		
		OUTROS AUXÍLIOS FINANCEIROS A PESSOAS FÍSICAS		3.3.90.48.00	25.000,00			
MANUTENÇÃO DAS AÇÕES DO PROG. SAÚDE NAS ESCOLAS			10.301.0109.2079.0000					5.000,00
3		DESPESAS CORREN					5.000,00	
3		OUTRAS DESPESAS CORRENTES				5.000,00		
		MATERIAL DE CONSUMO		3.3.90.30.00	1.000,00			
		PASSAGENS E DESPESAS COM LOCOMOÇÃO		3.3.90.33.00	1.000,00			
		OUTROS SERVIÇOS DE TERCEIROS - PESSOA FÍSICA		3.3.90.36.00	2.000,00			
		OUTROS SERVIÇOS DE TERCEIROS - PESSOA JURÍDICA		3.3.90.39.00	1.000,00			
AÇÕES DO PROGRAMA NASF			10.301.0109.2085.0000					76.000,00
3		DESPESAS CORREN					76.000,00	

**PREF. MUNICIPAL DE MILTON BRANDÃO**

Centro - CNPJ:01612590/0001-76

Orçamento Programa - Exercício de 2022

Page 33

Lei: , Data:

QUADRO AUXILIAR DE DETALHAMENTO DA DESPESA

PODER	02	PODER EXECUTIVO						
ORGÃO	11	FUNDO MUNICIPAL DE SAUDE - FMS						
UNIDADE	00	FUNDO MUNICIPAL DE SAUDE - FMS						
Aplicacao Programada		Proj/Ativ	Finalidade	Categoria	Detalhada	TotalGrupo	Total Categ.	Total Func.
			F.R. - C.A.					
AÇÕES DO PROGRAMA NASF		10.301.0109.2085.0000						76.000,00
3	DESPESAS CORREN					36.000,00		
1	PESSOAL E ENCARGOS SOCIAIS							
	CONTRATAÇÃO POR TEMPO DETERMINADO			3.1.90.04.00	1.000,00			
	VENCIMENTOS E VANTAGENS FIXAS - PESSOAL CIVIL			3.1.90.11.00	5.000,00			
	VENCIMENTOS E VANTAGENS FIXAS - PESSOAL CIVIL			3.1.90.11.00	20.000,00			
	OBRIGAÇÕES PATRONAIS			3.1.90.13.00	2.000,00			
	OBRIGAÇÕES PATRONAIS			3.1.90.13.00	8.000,00			
3	OUTRAS DESPESAS CORRENTES					40.000,00		
	MATERIAL DE CONSUMO			3.3.90.30.00	5.000,00			
	OUTROS SERVIÇOS DE TERCEIROS - PESSOA FÍSICA			3.3.90.36.00	30.000,00			
	OUTROS SERVIÇOS DE TERCEIROS - PESSOA JURÍDICA			3.3.90.39.00	5.000,00			
PROMOÇÃO DA ASSISTÊNCIA FARMACÉUTICA NA ATENÇÃO BÁSICA		10.303.0109.2050.0000						80.000,00
3	DESPESAS CORREN					80.000,00		80.000,00
3	OUTRAS DESPESAS CORRENTES							
	MATERIAL DE CONSUMO			3.3.90.30.00	20.000,00			
	MATERIAL DE CONSUMO			3.3.90.30.00	60.000,00			
MANUTENÇÃO DAS ATIVIDADES DE VACINAÇÃO		10.303.0109.2052.0000						90.000,00
3	DESPESAS CORREN					50.000,00		90.000,00
1	PESSOAL E ENCARGOS SOCIAIS							
	OUTRAS DESPESAS VARIÁVEIS - PESSOAL CIVIL			3.1.90.16.00	20.000,00			
	OUTRAS DESPESAS VARIÁVEIS - PESSOAL CIVIL			3.1.90.16.00	30.000,00			
3	OUTRAS DESPESAS CORRENTES					40.000,00		
	DIÁRIAS - CIVIL			3.3.90.14.00	10.000,00			
	OUTROS SERVIÇOS DE TERCEIROS - PESSOA FÍSICA			3.3.90.36.00	10.000,00			
	OUTROS SERVIÇOS DE TERCEIROS - PESSOA FÍSICA			3.3.90.36.00	20.000,00			
AÇÕES DE VIGILÂNCIA SANITÁRIA		10.304.0109.2054.0000						118.000,00
3	DESPESAS CORREN					56.000,00		118.000,00
1	PESSOAL E ENCARGOS SOCIAIS							
	CONTRATAÇÃO POR TEMPO DETERMINADO			3.1.90.04.00	3.000,00			
	VENCIMENTOS E VANTAGENS FIXAS - PESSOAL CIVIL			3.1.90.11.00	20.000,00			
	VENCIMENTOS E VANTAGENS FIXAS - PESSOAL CIVIL			3.1.90.11.00	20.000,00			
	OBRIGAÇÕES PATRONAIS			3.1.90.13.00	2.000,00			
	OBRIGAÇÕES PATRONAIS			3.1.90.13.00	8.000,00			
	OUTRAS DESPESAS VARIÁVEIS - PESSOAL CIVIL			3.1.90.16.00	3.000,00			
3	OUTRAS DESPESAS CORRENTES					62.000,00		
	DIÁRIAS - CIVIL			3.3.90.14.00	2.000,00			
	MATERIAL DE CONSUMO			3.3.90.30.00	15.000,00			
	OUTROS SERVIÇOS DE TERCEIROS - PESSOA FÍSICA			3.3.90.36.00	30.000,00			
	OUTROS SERVIÇOS DE TERCEIROS - PESSOA JURÍDICA			3.3.90.39.00	15.000,00			
MANUTENÇÃO DAS AÇÕES DE COMBATE ÀS ENDEMIAS		10.305.0109.2056.0000						187.000,00
3	DESPESAS CORREN							187.000,00

**PREF. MUNICIPAL DE MILTON BRANDÃO**

Centro - CNPJ:01612590/0001-76

Orçamento Programa - Exercício de 2022

Page 34

Lei: , Data:

QUADRO AUXILIAR DE DETALHAMENTO DA DESPESA

PODER	02	PODER EXECUTIVO						
ORGÃO	11	FUNDO MUNICIPAL DE SAÚDE - FMS						
UNIDADE	00	FUNDO MUNICIPAL DE SAÚDE - FMS						
Aplicacao Programada		Proj/Ativ	Finalidade	Categoria	Detalhada	TotalGrupo	Total Categ.	Total Func.
			F.R. - C.A.					
MANUTENÇÃO DAS AÇÕES DE COMBATE ÀS ENDEMIAS		10.305.0109.2056.0000						187.000,00
3		DESPESAS CORREN				150.000,00		187.000,00
1		PESSOAL E ENCARGOS SOCIAIS						
		VENCIMENTOS E VANTAGENS FIXAS - PESSOAL CIVIL		3.1.90.11.00	100.000,00			
		VENCIMENTOS E VANTAGENS FIXAS - PESSOAL CIVIL		3.1.90.11.00	20.000,00			
		OBRIGAÇÕES PATRONAIS		3.1.90.13.00	15.000,00			
		OBRIGAÇÕES PATRONAIS		3.1.90.13.00	10.000,00			
		OUTRAS DESPESAS VARIÁVEIS - PESSOAL CIVIL		3.1.90.16.00	5.000,00			
3		OUTRAS DESPESAS CORRENTES				37.000,00		
		DIÁRIAS - CIVIL		3.3.90.14.00	5.000,00			
		DIÁRIAS - CIVIL		3.3.90.14.00	2.000,00			
		MATERIAL DE CONSUMO		3.3.90.30.00	5.000,00			
		OUTROS SERVIÇOS DE TERCEIROS - PESSOA FÍSICA		3.3.90.36.00	15.000,00			
		OUTROS SERVIÇOS DE TERCEIROS - PESSOA FÍSICA		3.3.90.36.00	10.000,00			
TOTAL								4.603.000,00

**PREF. MUNICIPAL DE MILTON BRANDÃO**

Centro - CNPJ:01612590/0001-76

Orçamento Programa - Exercício de 2022

Page 35

Lei: , Data:

QUADRO AUXILIAR DE DETALHAMENTO DA DESPESA

PODER	02	PODER EXECUTIVO
ORGÃO	12	SECRETARIA DE GOVERNO E SEGURANÇA PÚBLICA
UNIDADE	00	SECRETARIA DE GOVERNO E SEGURANÇA PÚBLICA

Aplicação Programada	Proj/Ativ	Finalidade	Categoria	Detalhada	Total Grupo	Total Categ.	Total Func.
							F.R. - C.A.
MANUTENÇÃO DA SEC. DE GOVERNO E SEGURANÇA PÚBLICA	04.122.0041.2073.0000						62.500,00
3	DESPESAS CORREN					62.500,00	
1	PESSOAL E ENCARGOS SOCIAIS				43.500,00		
	VENCIMENTOS E VANTAGENS FIXAS - PESSOAL CIVIL		3.1.90.11.00	38.000,00			
	OBRIGAÇÕES PATRONAIS		3.1.90.13.00	5.500,00			
3	OUTRAS DESPESAS CORRENTES				19.000,00		
	DIÁRIAS - CIVIL		3.3.90.14.00	1.000,00			
	PASSAGENS E DESPESAS COM LOCOMOÇÃO		3.3.90.33.00	8.000,00			
	OUTROS SERVIÇOS DE TERCEIROS - PESSOA FÍSICA		3.3.90.36.00	5.000,00			
	OUTROS SERVIÇOS DE TERCEIROS - PESSOA JURÍDICA		3.3.90.39.00	5.000,00			
MANUTENÇÃO DA GUARDA MUNICIPAL	06.181.0121.2009.0000						217.000,00
3	DESPESAS CORREN					209.000,00	
1	PESSOAL E ENCARGOS SOCIAIS				145.000,00		
	VENCIMENTOS E VANTAGENS FIXAS - PESSOAL CIVIL		3.1.90.11.00	120.000,00			
	OBRIGAÇÕES PATRONAIS		3.1.90.13.00	25.000,00			
3	OUTRAS DESPESAS CORRENTES				64.000,00		
	DIÁRIAS - CIVIL		3.3.90.14.00	4.000,00			
	MATERIAL DE CONSUMO		3.3.90.30.00	10.000,00			
	OUTROS SERVIÇOS DE TERCEIROS - PESSOA FÍSICA		3.3.90.36.00	20.000,00			
	SERVIÇOS DE TECNOLOGIA DA INFORMAÇÃO E COMUNICAÇÃO		3.3.90.40.00	30.000,00			
4	DESPESAS DE CAPIT					8.000,00	
4	INVESTIMENTOS				8.000,00		
	EQUIPAMENTOS E MATERIAL PERMANENTE		4.4.90.52.00	8.000,00			
TOTAL							279.500,00



PREF. MUNICIPAL DE MILTON BRANDÃO
Centro - CNPJ:01612590/0001-76

Orçamento Programa - Exercício de 2022

Page 36

Lei: , Data:

QUADRO AUXILIAR DE DETALHAMENTO DA DESPESA

PODER	02	PODER EXECUTIVO
ORGÃO	14	CONTROLADORIA GERAL DO MUNICÍPIO
UNIDADE	00	CONTROLADORIA GERAL DO MUNICÍPIO

Aplicacao Programada	Proj/Ativ	Finalidade	Categoria	Detalhada	TotalGrupo	Total Categ.	Total Func.
		F.R. - C.A.					
MANUTENÇÃO DA CONTROLADORIA GERAL DO MUNICÍPIO	04.124.0056.2021.0000						106.000,00
3	DESPESAS CORREN				53.000,00	96.000,00	
1	PESSOAL E ENCARGOS SOCIAIS						
	VENCIMENTOS E VANTAGENS FIXAS - PESSOAL CIVIL		3.1.90.11.00	43.000,00			
	OBRIGAÇÕES PATRONAIS		3.1.90.13.00	10.000,00			
3	OUTRAS DESPESAS CORRENTES				43.000,00		
	DIÁRIAS - CIVIL		3.3.90.14.00	2.000,00			
	MATERIAL DE CONSUMO		3.3.90.30.00	5.000,00			
	SERVIÇOS DE CONSULTORIA		3.3.90.35.00	20.000,00			
	OUTROS SERVIÇOS DE TERCEIROS - PESSOA FÍSICA		3.3.90.36.00	6.000,00			
	OUTROS SERVIÇOS DE TERCEIROS - PESSOA JURÍDICA		3.3.90.39.00	10.000,00			
4	DESPESAS DE CAPIT				10.000,00	10.000,00	
4	INVESTIMENTOS						
	EQUIPAMENTOS E MATERIAL PERMANENTE		4.4.90.52.00	10.000,00			
TOTAL							106.000,00

**PREF. MUNICIPAL DE MILTON BRANDÃO**

Centro - CNPJ:01612590/0001-76

Orçamento Programa - Exercício de 2022

Page 37

QUADRO AUXILIAR DE DETALHAMENTO DA DESPESA

Lei: , Data:

PODER	02	PODER EXECUTIVO
ORGÃO	15	FUNDO MUNIC. DOS DIR. DA CRIANÇA E DO ADOLESCENTE
UNIDADE	00	FUNDO MUNICIPAL DA CRIANÇA E DO ADOLESCENTE

Aplicacao Programada	Proj/Ativ	Finalidade	Categoria	Detalhada	TotalGrupo	Total Categ.	Total Func.
		F.R. - C.A.					
MANUTENÇÃO DO FUNDO MUNIC. DOS DIREITOS DA CRIANÇA E DO ADOLESCENTE		08.243.0166.2093.0000					20.000,00
3	DESPEAS CORREN					16.000,00	
3	OUTRAS DESPESAS CORRENTES				16.000,00		
	MATERIAL DE CONSUMO		3.3.90.30.00	6.000,00			
	OUTROS SERVIÇOS DE TERCEIROS - PESSOA FÍSICA		3.3.90.36.00	5.000,00			
	OUTROS SERVIÇOS DE TERCEIROS - PESSOA JURÍDICA		3.3.90.39.00	5.000,00			
4	DESPEAS DE CAPIT					4.000,00	
4	INVESTIMENTOS				4.000,00		
	EQUIPAMENTOS E MATERIAL PERMANENTE		4.4.90.52.00	4.000,00			
TOTAL							20.000,00



PREF. MUNICIPAL DE MILTON BRANDÃO
Centro - CNPJ:01612590/0001-76

Orçamento Programa - Exercício de 2022

Page 38

Lei: , Data:

QUADRO AUXILIAR DE DETALHAMENTO DA DESPESA

PODER 02 PODER EXECUTIVO
ORGÃO 16 FUNDO MUNICIPAL DE SEGURANÇA PÚBLICA - FUMSEP
UNIDADE 00 FUNDO MUNICIPAL DE SEGURANÇA PÚBLICA - FUMSEP

Aplicação Programada	Proj/Ativ	Finalidade	Categoria	Detalhada	Total Grupo	Total Categ.	Total Func.
		F.R. - C.A.					14.000,00
MANUTENÇÃO DO FUNDO MUNICIPAL DE SEGURANÇA PÚBLICA	06.182.0121.2094.0000					12.000,00	
3 DESPESAS CORREN					12.000,00		
3 OUTRAS DESPESAS CORRENTES							
MATERIAL DE CONSUMO			3.3.90.30.00	5.000,00			
OUTROS SERVIÇOS DE TERCEIROS - PESSOA FÍSICA			3.3.90.36.00	4.000,00			
OUTROS SERVIÇOS DE TERCEIROS - PESSOA JURÍDICA			3.3.90.39.00	3.000,00			
4 DESPESAS DE CAPIT						2.000,00	
4 INVESTIMENTOS							
EQUIPAMENTOS E MATERIAL PERMANENTE			4.4.90.52.00	2.000,00			
TOTAL							14.000,00



PREF. MUNICIPAL DE MILTON BRANDÃO
Centro - CNPJ:01612590/0001-76

Orçamento Programa - Exercício de 2022

Page 39

Lei: , Data:

QUADRO AUXILIAR DE DETALHAMENTO DA DESPESA

PODER	02	PODER EXECUTIVO							
ORGÃO	17	SECRETARIA DE TRANSPORTE - SETRAS							
UNIDADE	00	SECRETARIA DE TRANSPORTE - SETRAS							
Aplicacao Programada		Proj/Ativ	Finalidade	Categoria	Detalhada	TotalGrupo	Total Categ.	Total Func.	
			F.R. - C.A.						
MANUTENÇÃO ADM. DA SECRETARIA DE TRANSPORTES		26.122.0041.2098.0000						86.000,00	
3		DESPESAS CORREN				45.000,00	80.000,00		
1		PESSOAL E ENCARGOS SOCIAIS							
		VENCIMENTOS E VANTAGENS FIXAS - PESSOAL CIVIL		3.1.90.11.00	35.000,00				
		OBRIGAÇÕES PATRONAIS		3.1.90.13.00	10.000,00				
3		OUTRAS DESPESAS CORRENTES				35.000,00			
		DIÁRIAS - CIVIL		3.3.90.14.00	6.000,00				
		MATERIAL DE CONSUMO		3.3.90.30.00	7.000,00				
		PASSAGENS E DESPESAS COM LOCOMOÇÃO		3.3.90.33.00	5.000,00				
		OUTROS SERVIÇOS DE TERCEIROS - PESSOA FÍSICA		3.3.90.36.00	9.000,00				
		OUTROS SERVIÇOS DE TERCEIROS - PESSOA JURÍDICA		3.3.90.39.00	8.000,00				
4		DESPESAS DE CAPIT				6.000,00	6.000,00		
4		INVESTIMENTOS							
		EQUIPAMENTOS E MATERIAL PERMANENTE		4.4.90.52.00	6.000,00				
MANUTENÇÃO DE ESTRADAS VICINAIS		26.122.0393.2101.0000					90.000,00	90.000,00	
3		DESPESAS CORREN				90.000,00			
3		OUTRAS DESPESAS CORRENTES							
		MATERIAL DE CONSUMO		3.3.90.30.00	20.000,00				
		OUTROS SERVIÇOS DE TERCEIROS - PESSOA FÍSICA		3.3.90.36.00	50.000,00				
		OUTROS SERVIÇOS DE TERCEIROS - PESSOA JURÍDICA		3.3.90.39.00	20.000,00				
CONSTRUÇÃO DE PONTES E PASSAGENS MOLHADAS		26.782.0401.1030.0000					15.000,00	15.000,00	
4		DESPESAS DE CAPIT				15.000,00			
4		INVESTIMENTOS							
		OBRAS E INSTALAÇÕES		4.4.90.51.00	10.000,00				
		OBRAS E INSTALAÇÕES		4.4.90.51.00	5.000,00				
CONSTRUÇÃO DE ESTRADAS VICINAIS		26.782.0401.1032.0000					49.000,00	49.000,00	
4		DESPESAS DE CAPIT				49.000,00			
4		INVESTIMENTOS							
		OBRAS E INSTALAÇÕES		4.4.90.51.00	49.000,00				
TOTAL								240.000,00	

C. Silva



PREF. MUNICIPAL DE MILTON BRANDÃO

Centro - CNPJ:01612590/0001-76

Orçamento Programa - Exercício de 2022

Page 40

Lel: , Data:

QUADRO AUXILIAR DE DETALHAMENTO DA DESPESA

PODER	90	Reserva de Contingência
ORGAO	90	RESERVA DE CONTINGÊNCIA
UNIDADE	00	RESERVA DE CONTINGÊNCIA

Aplicacao Programada	Proj/Ativ	Finalidade	Categoria	Detalhada	TotalGrupo	Total Categ.	Total Func.
		F.R. - C.A.					
RESERVA DE CONTINGENCIA	99.999.9999.9999.0000					261.000,00	261.000,00
9 RESERVA DE CONTI						261.000,00	
9 RESERVA DE CONTINGENCIA			9.9.99.99.99	261.000,00			
RESERVA DE CONTINGENCIA/ RESERVA DO RPPS							
TOTAL							261.000,00

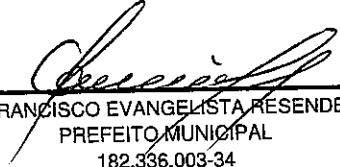
FRANCISCO EVANGELISTA RESENDE
PREFEITO MUNICIPAL
182.336.003-34



**PREF. MUNICIPAL DE MILTON BRANDÃO**

Centro - CNPJ:01612590/0001-76

Orçamento Programa - Exercício de 2022

TRANSFERÊNCIAS FINANCEIRAS PREVISTAS

Lei: , Data:

ENTIDADE	PREVISÃO DE REPASSE	
	A REPASSAR	A RECEBER
1 PREFEITURA MUNICIPAL DE MILTON BRANDÃO	3.372.000,00	
2 CÂMARA MUNICIPAL DE MILTON BRANDÃO		823.500,00
3 SEC. MUN. DE EDUCAÇÃO - FUNDEB		0,00
4 FUNDO MUNICIPAL DE SAÚDE - FMS		1.899.500,00
5 FUNDO MUN. DE ASSIST. SOCIAL- FMS		615.000,00
6 FUNDO MUNIC. DOS DIR. DA CRIANÇA E DO ADOLESCENTE		20.000,00
7 FUNDO MUNICIPAL DE SEGURANÇA PÚBLICA - FUMSEP		14.000,00
Totais R\$:		3.372.000,00
		3.372.000,00

FRANCISCO EVANGELISTA RESENDE
PREFEITO MUNICIPAL
182.336.003-34

**PREF. MUNICIPAL DE MILTON BRANDÃO**

Centro - CNPJ:01612590/0001-76

Orçamento Programa - Exercício de 2022

NATUREZA DA DESPESA POR PODER

Quadro 25

Page 1

Lei: , Data:

PODER: 01 - PODER LEGISLATIVO

Código	Especificação	Modalidade	Grupo	Categoria Econômica
3 0. 00	DESPESAS CORRENTES			<u>798.500,00</u>
3 1. 00	PESSOAL E ENCARGOS SOCIAIS			
3 1. 90	APLICAÇÕES DIRETAS	<u>490.500,00</u>	<u>490.500,00</u>	
3 3. 00	OUTRAS DESPESAS CORRENTES			
3 3. 90	APLICAÇÕES DIRETAS	<u>308.000,00</u>	<u>308.000,00</u>	
4 0. 00	DESPESAS DE CAPITAL			<u>25.000,00</u>
4 4. 00	INVESTIMENTOS			
4 4. 90	APLICAÇÕES DIRETAS	<u>25.000,00</u>	<u>25.000,00</u>	
			TOTAL	823.500,00

**PREF. MUNICIPAL DE MILTON BRANDÃO**

Centro - CNPJ:01612590/0001-76

Orçamento Programa - Exercício de 2022

NATUREZA DA DESPESA POR PODER

Quadro 25

Page 2

Lei: , Data:

PODER: 02 PODER EXECUTIVO

Código	Especificação	Modalidade	Grupo	Categoria Econômica
				<u>21.325.500,00</u>
3 0. 00	DESPESAS CORRENTES		<u>10.199.500,00</u>	
3 1. 00	PESSOAL E ENCARGOS SOCIAIS			
3 1. 90	APLICAÇÕES DIRETAS	<u>10.199.500,00</u>		
3 3. 00	OUTRAS DESPESAS CORRENTES		<u>11.126.000,00</u>	
3 3. 50	TRANSFERÊNCIAS A INSTITUIÇÕES PRIVADAS SEM FINS LUCRATIVOS	<u>37.000,00</u>		
3 3. 90	APLICAÇÕES DIRETAS	<u>11.089.000,00</u>		
4 0. 00	DESPESAS DE CAPITAL		<u>10.623.270,00</u>	<u>10.743.270,00</u>
4 4. 00	INVESTIMENTOS			
4 4. 90	APLICAÇÕES DIRETAS	<u>10.623.270,00</u>		
4 6. 00	AMORTIZAÇÃO DA DÍVIDA		<u>120.000,00</u>	
4 6. 90	APLICAÇÕES DIRETAS	<u>120.000,00</u>		
			TOTAL	32.068.770,00



PREF. MUNICIPAL DE MILTON BRANDÃO

Centro - CNPJ:01612590/0001-76

Orçamento Programa - Exercício de 2022

NATUREZA DA DESPESA POR PODER

Quadro 25

Page 3

Lei: , Data:

PODER: 90 RESERVA DE CONTINGÊNCIA				
Código	Especificação	Modalidade	Grupo	Categoria Econômica
9 0. 00	RESERVA DE CONTINGÊNCIA			<u>261.000,00</u>
9 9. 00	RESERVA DE CONTINGÊNCIA		<u>261.000,00</u>	
9 9. 99	RESERVA DE CONTINGÊNCIA	<u>261.000,00</u>		
TOTAL				261.000,00

FRANCISCO EVANGELISTA RESENDE
PREFEITO MUNICIPAL
182.336.003-34

**PREF. MUNICIPAL DE MILTON BRANDÃO**

Centro - CNPJ:01612590/0001-76

Orçamento Programa - Exercício de 2022

RECEITA CORRENTE LIQUIDA - LC 101, ART. 2, Inciso IV

Quadro 20

Page 1

Lei: , Data:

Código	Especificação	Previsão
1000.00.0.0.0	RECEITAS CORRENTES	
1100.00.0.0.0	IMPOSTOS, TAXAS E CONTRIBUIÇÕES DE MELHORIA	639.000,00
1200.00.0.0.0	CONTRIBUIÇÕES	155.000,00
1300.00.0.0.0	RECEITA PATRIMONIAL	46.000,00
1600.00.0.0.0	RECEITA DE SERVIÇOS	5.500,00
1700.00.0.0.0	TRANSFERÊNCIAS CORRENTES	32.977.150,00
1900.00.0.0.0	OUTRAS RECEITAS CORRENTES	6.500,00
9500.00.0.0.0	(R) DEDUÇÕES DO FUNDEB	-2.309.700,00
TOTAL		31.519.450,00

Percentual de Gastos com Pessoal**Legislativo***Despesa com Pessoal* 490.500,00**Deduções**

Categoria	Tipo	Valor	Descrição da Dedução
3.1.90.92.00	NV	2.500,00	DESPESAS DE EXERCÍCIOS ANTERIORES
Total Deduções		2.500,00	
Despesa Líquida:		488.000,00	
Percentual Aplicado:		1,55 %	

Executivo*Despesa com Pessoal* 10.199.500,00**Deduções**

Categoria	Tipo	Valor	Descrição da Dedução
3.1.90.91.00	NV	110.000,00	SENTENÇAS JUDICIAIS
3.1.90.92.00	NV	93.000,00	DESPESAS DE EXERCÍCIOS ANTERIORES
3.1.90.94.00	NV	20.000,00	INDENIZAÇÕES E RESTITUIÇÕES TRABALHISTAS
Total Deduções		223.000,00	
Despesa Líquida:		9.976.500,00	
Percentual Aplicado:		31,65 %	



PREF. MUNICIPAL DE MILTON BRANDÃO
Centro - CNPJ:01612590/0001-76

Orçamento Programa - Exercício de 2022

RECEITA CORRENTE LIQUIDA - LC 101, ART. 2, Inciso IV

Quadro 20

Page 2

Lei: , Data:

Código	Especificação	Previsão
--------	---------------	----------

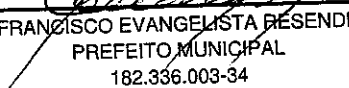
FRANCISCO EVANGELISTA RESENDE
PREFEITO MUNICIPAL
182.336.003-34



PREF. MUNICIPAL DE MILTON BRANDÃO

Centro - CNPJ:01612590/0001-76

Orçamento Programa - Exercício de 2022

TABELA EXPLICATIVA - EVOLUÇÃO DA RECEITA

(Inc. III, Art.22º)

Page 1

Lei: , Data:

Codigo	Discriminação	Receita Arrecadada				Receita Prevista	
		2018	2019	2020	2021	2022	
1000.00.0.0	RECEITAS CORRENTES						
1100.00.0.0	IMPOSTOS, TAXAS E CONTRIBUIÇÕES DE IMPOSTOS	239.030,91	274.515,79	202.364,18	846.500,00	639.000,00	
1200.00.0.0	CONTRIBUIÇÕES	40.594,09	34.437,23	16.588,44	94.500,00	155.000,00	
1300.00.0.0	RECEITA PATRIMONIAL	25.143,29	40.822,91	7.876,67	76.500,00	46.000,00	
1600.00.0.0	RECEITA DE SERVIÇOS				6.500,00	5.500,00	
1700.00.0.0	TRANSFERÊNCIAS CORRENTES	17.169.330,22	17.243.204,98	17.450.437,65	22.603.000,00	32.977.150,00	
1900.00.0.0	OUTRAS RECEITAS CORRENTES		439,50	1.325.846,38	4.820.000,00	6.500,00	
	Sub Total	17.474.098,51	17.593.420,41	19.003.113,32	28.447.000,00	33.829.150,00	
2000.00.0.0	RECEITAS DE CAPITAL						
2200.00.0.0	ALIENAÇÃO DE BENS						
2400.00.0.0	TRANSFERÊNCIAS DE CAPITAL	768.505,05	233.251,82	836.647,81	3.599.500,00	1.633.820,00	
	Sub Total	768.505,05	233.251,82	836.647,81	3.599.500,00	1.633.820,00	
7000.00.0.0	RECEITAS CORRENTES						
	Sub Total	0,00	0,00	0,00	0,00	0,00	
8000.00.0.0	RECEITAS DE CAPITAL						
	Sub Total	0,00	0,00	0,00	0,00	0,00	
9000.00.0.0	(R) DEDUÇÕES DA RECEITA						
9500.00.0.0	(R) DEDUÇÕES DO FUNDEB	-1.515.102,69	-1.645.712,91	-1.582.571,85	-1.586.500,00	-2.309.700,00	
	Sub Total	-1.515.102,69	-1.645.712,91	-1.582.571,85	-1.586.500,00	-2.309.700,00	

Christina



PREF. MUNICIPAL DE MILTON BRANDÃO

Centro - CNPJ:01612590/0001-76

Orçamento Programa - Exercício de 2022

TABELA EXPLICATIVA - EVOLUÇÃO DA RECEITA
(Inc.III, Art.22º)

Codigo	Discriminação	Receita Arrecadada			Receita Prevista	
		2018	2019	2020	2021	2022
9990.00.0.0	RECURSOS ARRECADADOS EM EXERCÍCIOS					
	Sub Total	0,00	0,00	0,00	0,00	0,00
TOTAL		16.727.500,87	16.180.959,32	18.257.189,28	30.460.000,00	33.153.270,00

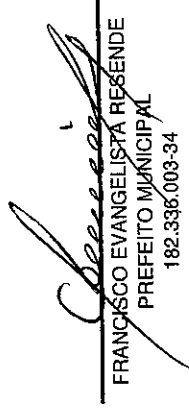
FRANCISCO EVANGELISTA RESENDE
PREFEITO MUNICIPAL
182.336.003-34

**PREF. MUNICIPAL DE MILTON BRANDÃO**

Centro - CNPJ:01612590/0001-76

Orçamento Programa - Exercício de 2022

TABELA EXPLICATIVA - EVOLUÇÃO DA DESPESA

(Inc. III, Art. 22)

Page 1

Lei: , Data:

Codigo	Discriminação	DESPESA		
		Realizada 2020	Fixada 2021	Prevista 2022
DESPESAS CORRENTES				
3 1	PESSOAL E ENCARGOS SOCIAIS	6.780.149,17	15.956.500,00	10.690.000,00
3 2	JUROS E ENCARGOS DA DÍVIDA	32.384,56		
3 3	OUTRAS DESPESAS CORRENTES	5.180.115,35	10.643.000,00	11.434.000,00
	Sub Total	11.992.649,08	26.599.500,00	22.124.000,00
DESPESAS DE CAPITAL				
4 4	INVESTIMENTOS	4.276.996,64	3.461.000,00	10.648.270,00
4 6	AMORTIZAÇÃO DA DÍVIDA	53.303,59	138.500,00	120.000,00
	Sub Total	4.330.300,23	3.599.500,00	10.768.270,00
RESERVA DE CONTINGÊNCIA				
9 9	RESERVA DE CONTINGÊNCIA		261.000,00	261.000,00
	Sub Total	0,00	261.000,00	261.000,00
	TOTAL	16.322.949,31	30.460.000,00	33.153.270,00

FRANCISCO EVANGELISTA RESENDE
PREFEITO MUNICIPAL
182.336.003-34

**PREF. MUNICIPAL DE MILTON BRANDÃO**

Centro - CNPJ:01612590/0001-76

Orçamento Programa - Exercício de 2022

Page 1

Lei: , Data:

TABELA EXPLICATIVA - DEMONSTRAÇÃO DA DESPESA POR PROGRAMA

Código	Discriminação	Valor
0001	ENCARGO LEGISLATIVO	657.000,00
0002	OPERAÇÕES ESPECIAIS	120.000,00
0030	DESENVOLVIMENTO INSTITUCIONAL	166.500,00
0041	GERENCIA ADMINISTRATIVA E FINANCEIRA	4.781.000,00
0042	ASSISTÊNCIA FINANCEIRA	32.000,00
0056	CONTROLE E FISCALIZAÇÃO	106.000,00
0109	AÇÕES DE ATENÇÃO BÁSICA DA SAÚDE	4.603.000,00
0121	POLICIAMENTO CIVIL	231.000,00
0153	ATENÇÃO BÁSICA AO IDOSO	39.000,00
0159	ATENÇÃO AO PORTADOR DE DEFICIÊNCIA	9.000,00
0166	ATENÇÃO A CRIANÇA E AO ADOLESCENTE	175.000,00
0168	APOIO INTEGRADO A CRIANÇA E AO ADOLESCENTE	127.000,00
0172	ASSISTÊNCIA SOCIAL GERAL	1.064.000,00
0278	MANUTENÇÃO DO ENSINO FUNDAMENTAL	16.780.270,00
0302	PRÉ-ESCOLAR	906.000,00
0303	CRECHE	606.000,00
0305	EDUCAÇÃO DE JOVENS E ADULTOS	300.000,00
0336	AÇÃO CULTURAL	150.000,00
0374	ILUMINAÇÃO PÚBLICA	212.000,00
0392	MELHORIA NA INFRAESTRUTURA URBANA	641.500,00
0393	INFRA-ESTRUTURA RURAL	189.000,00
0401	MELHORIA HABITACIONAL	84.000,00
0403	DESENVOLVIMENTO URBANO E REGULARIZAÇÃO FUNDIARA	522.000,00
0417	ABASTECIMENTO D'ÁGUA	391.000,00
9999	RESERVA DE CONTINGENCIA	261.000,00
	TOTAL	33.153.270,00



FRANCISCO EVANGELISTA RESENDE
PREFEITO MUNICIPAL
182.336.003-34

**PREF. MUNICIPAL DE MILTON BRANDÃO**

Centro - CNPJ:01612590/0001-76

Orçamento Programa - Exercício de 2022

Page 1

TABELA EXPLICATIVA - RELAÇÃO DE PROJETOS

Lei: , Data:

Código	Discriminação	Valor
1001	REFORMA ESTRUTURAIS DO PREDIO DA CAMARA	14.500,00
1002	EQUIPAR A CAMARA MUNICIPAL	10.500,00
1003	EQUIPAR O GABINETE DO PREFEITO	3.000,00
1005	EQUIPAMENTO DA SEC. DE AGRICULTURA E MEIO AMBIENTE	2.000,00
1006	EQUIPAR AS ESCOLAS DO MUNICÍPIO	15.000,00
1007	EQUIPAR A SECRETARIA DE EDUCAÇÃO	15.000,00
1009	REFORMA E CONSTRUÇÃO DE PRÉDIOS ESCOLARES	130.000,00
1010	CONSTRUÇÃO DE QUADRA DE ESPORTES MUNICIPAIS	20.000,00
1011	CONSTRUÇÃO REFORMA E AMPL. DE BIBLIOTECAS	20.000,00
1012	CONSTRUÇÃO E MANUTENÇÃO DE AÇUDES E BARRAGENS	11.000,00
1013	REFORMA E AMPLIAÇÃO DOS PREDIOS MANTIDOS PELO FMS	15.000,00
1014	CONSTRUÇÃO DE QUADRA DE ESPORTES EM UNIDADES ESCOLARES	43.000,00
1015	CONSTRUÇÃO E AMPL. DE QUADRA ESPORTIVA	36.000,00
1016	CRIAÇÃO DE POLO TURISTICO CONSTR. DO MIRANTE	20.000,00
1017	EQUIPAR A SECRETARIA DE OBRAS E SERVIÇOS URBANOS	2.000,00
1018	CONSTRUÇÃO E REFORMA DE CRECHES	71.000,00
1019	CONTRUÇÃO E REFORMA DE GINASIO POLIOESPORTIVO	21.000,00
1020	CONSTRUÇÃO REFORMA E AMPLIAÇÃO DE PRÉDIOS PÚBLICOS	25.000,00
1021	RESTAURAÇÃO DE PRAÇAS E PASSEIOS	20.000,00
1022	MANUTENÇÃO E RECUP. DE CALÇAMENTO	146.000,00
1024	ADEQUAÇÃO DA REDE DE ILUMINAÇÃO PÚBLICA	22.000,00
1025	ABERTURA E ADEQUAÇÃO DE VIAS URBANAS	17.000,00
1026	EQUIPAR E MODERNIZAR O ENSINO INFANTIL	50.000,00
1027	PERFURAÇÕES DE POÇOS ARTEZIANOS E CACIMBÕES	22.000,00
1028	AMPLIAÇÃO DE REDE DE DISTRIB. DE ÁGUA DA SEDE	20.000,00
1029	AMPLIAÇÃO DO SISTEMA DE ABASTECIMENTO DE ÁGUA	50.000,00
1030	CONSTRUÇÃO DE PONTES E PASSAGENS MOLHADAS	15.000,00
1031	CONSTRUÇÃO DO PREDIO DOS CRAS CREAS E CENTRO DE CONVIVÊNCIA	10.000,00
1032	CONSTRUÇÃO DE ESTRADAS VICINAIS	49.000,00
1033	EQUIPAR A SECRET. MUN.DA JUVENTUDE ESP. LAZER E TURISMO	2.500,00
1034	CONSTRUÇÃO DE CASAS POPULARES	10.000,00
1036	EQUIPAMENTO DA SECRETARIA DE SAÚDE/FMS	84.000,00
1037	CONSTRUÇÃO DE MODULOS SANITÁRIOS DOMICILIARES	10.000,00
1038	CONSTRUÇÃO DE UNIDADE DE SAÚDE	30.000,00
1039	REFORMA E AMPLIAÇÃO DE UNIDADE DE SAÚDE	40.000,00
1040	EQUIPAR A SEC. MUN. DE ASSISTÊNCIA SOCIAL	4.000,00
1041	EQUIPAR O CONSELHO TUTELAR	10.000,00
1042	AQUISIÇÃO DE VEÍCULOS	186.000,00
1046	AQUISIÇÃO DE GABINETE ODONTOLOGICO	32.000,00
1061	AQUISIÇÃO DE EQUIP. PARA O IGDBF/SUAS	5.000,00
1062	PAVIMENTAÇÃO ASFALTICA COM CALÇ. DAS VIAS PÚBLICAS	70.000,00
1063	CONSTRUÇÃO DE PRAÇAS PÚBLICAS	32.000,00
1064	AQUISIÇÃO DE EQUIPAMENTOS DIVERSOS	10.000,00
1065	CONSTRUÇÃO DO MATADOURO PUBLICO MUNICIPAL	5.000,00
1066	CONSTRUÇÃO E REFORMA DE CANTEIROS CENTRAIS DE RUAS E AVENIDAS	15.000,00
1067	CONSTRUÇÃO E RECUPERAÇÃO DE CALÇAMENTOS	301.500,00
1088	CONSTRUÇÃO DE QUADRA POLIESPORTIVA NAD ESCOLAS - FUNDEF	2.000.000,00
1089	CONSTRUÇÃO, REFORMA E AMPLIAÇÃO DE UNIDADES ESCOLARES - FUNDEF	4.000.000,00
1090	AQUISIÇÃO DE VEICULOS - FUNDEF	1.165.270,00
1091	AQUISIÇÃO DE EQUIPAMENTOS E MOBILIARIOS PARA ESCOLAS - FUNDEF	1.300.000,00
1092	REFORMA DA BIBLIOTECA MANTIDA PELA SEDUC - FUNDEF	100.000,00
1100	AQUISIÇÃO DE IMÓVEIS	25.000,00
1101	CONSTRUÇÃO, AMPL. E/OU RECUPERAÇÃO DE CEMITÉRIO	10.000,00
1103	CONSTRUÇÃO DE ATERRO SANITÁRIO	10.000,00
1104	AQUISIÇÃO DE TRATOR COM IMPLEMENTOS	5.000,00
1106	CONSTRUÇÃO E/OU REFORMA DE CAMPO DE FUTEBOL	10.000,00
1107	CONSTRUÇÃO E EQUIPAMENTO DE ACADEMIA DE SAÚDE	10.000,00
1108	CONSTRUÇÃO DE SISTEMA DE ENERGIA SOLAR	10.000,00
9999	RESERVA DE CONTIGENCIA	261.000,00



PREF. MUNICIPAL DE MILTON BRANDÃO

Centro - CNPJ:01612590/0001-76

Orçamento Programa - Exercício de 2022

Page 2

Lei: , Data:

TABELA EXPLICATIVA - RELAÇÃO DE PROJETOS

Código	Discriminação	Valor
Total		10.648.270,00

FRANCISCO EVANGELISTA RESENDE
PREFEITO MUNICIPAL
182.336.003-34

**PREF. MUNICIPAL DE MILTON BRANDÃO**

Centro - CNPJ:01612590/0001-76

Orçamento Programa - Exercício de 2022

Page 1

Lei: , Data:

TABELA EXPLICATIVA - RELAÇÃO DE ATIVIDADES

Código	Discriminação	Valor
2001	MANUTENÇÃO ADMINISTRATIVA DA CÂMARA MUNICIPAL	137.000,00
2002	PESSOAL E ENCARGOS SOCIAIS	485.000,00
2003	CONTRIBUIÇÃO A ENTIDADES	10.000,00
2004	DIVULGAÇÃO INSTITUCIONAIS A OUTRAS ENTIDADES	19.000,00
2005	MANUTENÇÃO DE ASSESSORIA	147.500,00
2006	MANUTENÇÃO ADM. DO GABINETE DO PREFEITO	449.000,00
2007	DIVULGAÇÃO INSTITUCIONAL DO EXECUTIVO	80.000,00
2009	MANUTENÇÃO DA GUARDA MUNICIPAL	217.000,00
2010	MANUTENÇÃO DA SECRETARIA DE ADM. E FINANÇAS	1.886.000,00
2011	MANUTENÇÃO DO SETOR DE CONTABILIDADE	285.000,00
2012	ENCARGOS COM PARCELAMENTO DA DÍVIDA	120.000,00
2013	CONTRIBUIÇÃO AO PASEP	180.000,00
2014	MANUTENÇÃO DA SEC. DE DESENVOL. E AGRICULTURA	143.000,00
2015	ASSISTÊNCIA TÉCNICA AO PRODUTOR RURAL	42.000,00
2016	CONTRIBUIÇÃO A ENTIDADE	32.000,00
2017	MANUTENÇÃO ADMINIST. DA SEC.MUN. DE EDUCAÇÃO E CULTURA	349.000,00
2018	MANUTENÇÃO DO COFINACIAMENTO ESTADUAL À SAÚDE	97.000,00
2019	MANUTENÇÃO DO PROGRAMA PDDE	10.000,00
2020	MANUTENÇÃO DA MERENDA ESCOLAR - PNAE	114.900,00
2021	MANUTENÇÃO DA CONTROLADORIA GERAL DO MUNICÍPIO	106.000,00
2022	PROGRAMA CRIANÇA FELIZ	145.000,00
2023	MANUTENÇÃO DO PMAQ	80.000,00
2024	MANUTENÇÃO DO PROGRAMA SCFV	110.000,00
2025	MAN. DO TRANSPORTE ESCOLAR ENS. FUNDAMENTAL FUNDEB 30%	200.000,00
2027	MANUTENÇÃO DO FMAS	357.000,00
2028	MANUTENÇÃO DO PNAE 25% EDUCAÇÃO	52.000,00
2030	MANUTENÇÃO DO TRANSPORTE ESCOLAR 25% EDUCAÇÃO	200.000,00
2032	CELEBRAÇÃO DE DATAS CÍVIS, FOLCLORICAS E RELIGIOSAS	85.000,00
2033	REALIZAÇÃO DE TORNEIOS ESCOLARES	39.000,00
2034	REALIZAÇÃO DE TORNEIOS INTERCOMUNIDADES	9.000,00
2035	INCENTIVO AO TURISMO	9.000,00
2036	AÇÕES DE ENFRENTAMENTO AO COVID-19	160.000,00
2037	ENCARGOS COM OS PROFISSIONAIS DA EDUC. BÁSICA - FUNDEB 70%	5.415.000,00
2038	ENCARGOS COM O PESSOAL ADMINISTRATIVO 30%	978.000,00
2039	MANUTENÇÃO DA SECRETARIA DE OBRAS E SERVIÇOS URBANOS	997.000,00
2040	MANUTENÇÃO DE PRAÇAS PÚBLICAS	27.000,00
2041	MANUTENÇÃO DA LIMPEZA PÚBLICA	470.000,00
2042	MANUTENÇÃO DA REDE DE ABASTECIMENTO DE ÁGUA	310.000,00
2043	MANUTENÇÃO DO PROGRAMA DE PRÓTESE DENTÁRIA	112.000,00
2044	MANUT. DA SEC. MUN. DA JUVENTUDE ESPORTE, LAZER E TURISMO	116.000,00
2045	MANUTENÇÃO DO FUNDO MUNICIPAL DE SAÚDE - FMS	1.428.000,00
2046	MANUTENÇÃO DAS AÇÕES DE ATENÇÃO BÁSICA À SAÚDE	858.000,00
2047	AÇÕES DE INCENTIVO À SAÚDE BUCAL	168.000,00
2048	AÇÕES DO PROGRAMA DOS AGENTES COMUNITÁRIOS DE SAÚDE - PACS	345.000,00
2049	ESTRATÉGIA DE SAÚDE FAMÍLIA - ESF	437.000,00
2050	PROMOÇÃO DA ASSISTÊNCIA FARMACÉUTICA NA ATENÇÃO BÁSICA	80.000,00
2051	PROGRAMA DE TRANSPORTE FORA DE DOMICÍLIO	25.000,00
2052	MANUTENÇÃO DAS ATIVIDADES DE VACINAÇÃO	90.000,00
2054	AÇÕES DE VIGILÂNCIA SANITÁRIA	118.000,00
2055	MANUT. ADM. DA SEC. DE ASSISTÊNCIA SOCIAL	184.000,00
2056	MANUTENÇÃO DAS AÇÕES DE COMBATE ÀS ENDEMIAS	187.000,00
2058	AÇÕES DE APOIO A PESSOA IDOSA	7.000,00
2059	DISTRIBUIÇÃO DE APARELHO À PESSOA COM DEFICIÊNCIA.	5.000,00
2060	AUXÍLIO FINANCEIRO A FAMÍLIA E CIDAD. NECESSITADOS	15.000,00
2061	MANUTENÇÃO DO CONSELHO TUTELAR	98.000,00
2067	MANUTENÇÃO DO PROG. BOLSA FAMÍLIA IGDBF/SUAS	103.000,00
2068	MANUTENÇÃO DO CENTRO DE REFERÊNCIA DA ASSIST. SOCIAL - CRAS	254.000,00
2069	ASSISTÊNCIA AO PORTADOR DE DEFICIÊNCIA	4.000,00

**PREF. MUNICIPAL DE MILTON BRANDÃO**

Centro - CNPJ:01612590/0001-76

Orçamento Programa - Exercício de 2022

Page 2

TABELA EXPLICATIVA - RELAÇÃO DE ATIVIDADES

Lei: , Data:

Código	Discriminação	Valor
2070	CONCESSÃO DE BOLSAS DE ESTUDOS	6.000,00
2072	MANUTENÇÃO DA SECRETARIA MUN. DE MEIO AMBIENTE	39.000,00
2073	MANUTENÇÃO DA SEC. DE GOVERNO E SEGURANÇA PÚBLICA	62.500,00
2075	MANUTENÇÃO E CONSERVAÇÃO DO MERCADO MUNICIPAL	35.000,00
2076	MANUTENÇÃO DO PROGRAMA SALÁRIO EDUCAÇÃO	117.000,00
2079	MANUTENÇÃO DAS AÇÕES DO PROG. SAÚDE NAS ESCOLAS	5.000,00
2080	SERVIÇO DE PROTEÇÃO A CRIANÇA DE ATÉ 06 ANOS	10.000,00
2081	SERVIÇOS DE PROTEÇÃO BÁSICA A CRIANÇA E AO ADOLESCENTE	19.000,00
2085	AÇÕES DO PROGRAMA NASF	76.000,00
2087	MANUTENÇÃO DA ILUMINAÇÃO PÚBLICA	180.000,00
2088	MANUTENÇÃO DO PROGRAMA NACIONAL DO TRANSPORTE ESCOLAR - PNATE	102.100,00
2089	PROGRAMA ESTADUAL DE TRANSPORTE ESCOLAR - PROETE	55.000,00
2090	MANUTENÇÃO DO ENSINO INFANTIL	56.000,00
2091	MANUTENÇÃO DO ENSINO FUNDAMENTAL	803.000,00
2092	AÇÕES DE APOIO A PESSOA IDOSA	22.000,00
2093	MANUTENÇÃO DO FUNDO MUNIC. DOS DIREITOS DA CRIANÇA E DO ADOLESCENTE	20.000,00
2094	MANUTENÇÃO DO FUNDO MUNICIPAL DE SEGURANÇA PÚBLICA	14.000,00
2096	MANUTENÇÃO DA SECRETARIA MUNICIPAL DE SAÚDE	81.000,00
2097	PROMOÇÃO DE EVENTOS ARTÍSTICOS E CULTURAIS	45.000,00
2098	MANUTENÇÃO ADM. DA SECRETARIA DE TRANSPORTES	86.000,00
2099	CONFINCIAMENTO ESTADUAL DA ASSISTENCIA SOCIAL	60.000,00
2100	MANUTENÇÃO DO SISTEMA MUNICIPAL DE ENSINO - FUNDEF	1.195.000,00
2101	MANUTENÇÃO DE ESTRADAS VICINAIS	90.000,00
2102	ENCARGOS COM PESSOAS CARENTES	70.000,00
2103	MANUTENÇÃO DOS SERVIÇOS FUNERÁRIOS	40.000,00
2104	ASSISTÊNCIA À GESTANTE	30.000,00
Total		22.505.000,00



FRANCISCO EVANGELISTA RESENDE
PREFEITO MUNICIPAL
182.336.003-34



PREF. MUNICIPAL DE MILTON BRANDÃO

Centro - CNPJ:01612590/0001-76

Orçamento Programa - Exercício de 2022

TABELA EXPLICATIVA - LEGISLAÇÃO DA RECEITA

(Inc. III, § 1º, Art.2º)

Lei: , Data:

Código	Discriminação	Fonte	Legislação
1000.00.0.0.00	RECEITAS CORRENTES		
1100.00.0.0.00	IMPOSTOS, TAXAS E CONTRIBUIÇÕES DE MELHORIA		
1110.00.0.0.00	IMPOSTOS		
1112.00.0.0.00	IMPOSTOS SOBRE O PATRIMÔNIO		
1112.50.0.0.00	IMPOSTO SOBRE A PROPRIEDADE PREDIAL E TERRITORIAL URBANA		
1112.50.0.1.00	IMPOSTO SOBRE A PROPRIEDADE PREDIAL E TERRITORIAL URBANA - P	500 120	CODIGO TRIBUTÁRIO MUNICIPAL, LEI Nº 027/97 - CF/88, ART. 156, I,II,III.
1112.53.0.0.00	IMPOSTOS SOBRE TRANSMISSÃO "INTER VIVOS" DE BENS IMÓVEIS E D		
1112.53.0.1.00	IMPOSTOS SOBRE TRANSMISSÃO "INTER VIVOS" DE BENS IMÓVEIS E D	500 120	CODIGO TRIBUTÁRIO MUNICIPAL, LEI Nº 027/97 - CF/88, ART. 156, I,II,III.
1113.00.0.0.00	IMPOSTOS SOBRE A RENDA E PROVENTOS DE QUALQUER NATUREZA		
1113.01.0.0.00	IMPOSTO SOBRE A RENDA DE PESSOA FÍSICA - IRPF		
1113.01.0.1.00	IMPOSTO SOBRE A RENDA DE PESSOA FÍSICA - IRPF - PRINCIPAL	500 120	CF - ART.158.INCISO 1
1114.00.0.0.00	IMPOSTOS SOBRE A PRODUÇÃO E CIRCULAÇÃO DE MERCADORIAS E SERV		
1114.51.0.0.00	IMPOSTOS SOBRE SERVIÇOS		
1114.51.1.0.00	IMPOSTO SOBRE SERVIÇOS DE QUALQUER NATUREZA - ISSQN		
1114.51.1.1.00	IMPOSTO SOBRE SERVIÇOS DE QUALQUER NATUREZA - ISSQN - PRINC	500 120	CODIGO TRIBUTÁRIO MUNICIPAL, LEI Nº 027/97 - CF/88, ART. 156, I,II,III.
1120.00.0.0.00	TAXAS		
1121.00.0.0.00	TAXAS PELO EXERCÍCIO DO PODER DE POLÍCIA		
1121.01.0.0.00	TAXAS DE INSPEÇÃO, CONTROLE E FISCALIZAÇÃO		
1121.01.0.1.00	TAXAS DE INSPEÇÃO, CONTROLE E FISCALIZAÇÃO - PRINCIPAL	500 120	CODIGO TRIBUTÁRIO MUNICIPAL, LEI Nº 027/97
1122.00.0.0.00	TAXAS PELA PRESTAÇÃO DE SERVIÇOS		
1122.01.0.0.00	TAXAS PELA PRESTAÇÃO DE SERVIÇOS EM GERAL		
1122.01.0.1.00	TAXAS PELA PRESTAÇÃO DE SERVIÇOS EM GERAL - PRINCIPAL	500 120	CODIGO TRIBUTÁRIO MUNICIPAL, LEI Nº 027/97
1200.00.0.0.00	CONTRIBUIÇÕES		
1240.00.0.0.00	CONTRIBUIÇÃO PARA O CUSTEIO DO SERVIÇO DE ILUMINAÇÃO PÚBLICA		
1241.00.0.0.00	CONTRIBUIÇÃO PARA O CUSTEIO DO SERVIÇO DE ILUMINAÇÃO PÚBLICA		
1241.50.0.0.00	CONTRIBUIÇÃO PARA O CUSTEIO DO SERVIÇO DE ILUMINAÇÃO PÚBLICA		
1241.50.0.1.00	CONTRIBUIÇÃO PARA O CUSTEIO DO SERVIÇO DE ILUMINAÇÃO PÚBLICA	751 120	CF,ART. 149-A, CODIGO TRIBUTÁRIO MUNICIPAL - ART, 4º, IV.



PREF. MUNICIPAL DE MILTON BRANDÃO

Centro - CNPJ:01612590/0001-76

Orçamento Programa - Exercício de 2022

TABELA EXPLICATIVA - LEGISLAÇÃO DA RECEITA

(Inc. III, § 1º, Art.2º)

Lei: , Data:

Código	Discriminação	Fonte	Legislação
1300.00.0.0.00	RECEITA PATRIMONIAL		
1320.00.0.0.00	VALORES MOBILIÁRIOS		
1321.00.0.0.00	JUROS E CORREÇÕES MONETÁRIAS		
1321.01.0.0.00	REMUNERAÇÃO DE DEPÓSITOS BANCÁRIOS		
1321.01.0.1.01	REMUNERAÇÃO DE DEPÓSITOS BANCÁRIOS - FUS	500 120	CF, Art, 164, § 3º
1321.01.0.1.02	REMUNERAÇÃO DE DEPÓSITOS BANCÁRIOS - FUNDEB	540 230	CF, Art, 164, § 3º
1321.01.0.1.03	REMUNERAÇÃO DE DEPÓSITOS BANCÁRIOS - SUS CUSTEIO	600 115	CF, Art, 164, § 3º
1321.01.0.1.04	REMUNERAÇÃO DE DEPÓSITOS BANCÁRIOS - FNAS/SUAS	660 999	CF, Art, 164, § 3º
1321.01.0.1.05	REMUNERAÇÃO DE DEPÓSITOS BANCÁRIOS - PNAE	552 999	CF, Art, 164, § 3º
1321.01.0.1.06	REMUNERAÇÃO DE DEPÓSITOS BANCÁRIOS - PDDE	551 999	CF, Art, 164, § 3º
1321.01.0.1.07	REMUNERAÇÃO DE DEPÓSITOS BANCÁRIOS - PNATE	553 999	CF, Art, 164, § 3º
1321.01.0.1.08	REMUNERAÇÃO DE DEPÓSITOS BANCÁRIOS - SUS INVESTIMENTO	500 120	CF, Art, 164, § 3º
1321.01.0.1.13	REMUNERAÇÃO DE DEPÓSITOS BANCÁRIOS - FNDE OUTROS RECURSOS	550 999	CF, Art, 164, § 3º
1321.01.0.1.14	REMUNERAÇÃO DE DEPÓSITOS BANCÁRIOS - REC. NÃO VINCULADA	500 120	CF, Art, 164, § 3º
1600.00.0.0.00	RECEITA DE SERVIÇOS		
1610.00.0.0.00	SERVIÇOS ADMINISTRATIVOS E COMERCIAIS GERAIS		
1611.00.0.0.00	SERVIÇOS ADMINISTRATIVOS E COMERCIAIS GERAIS		
1611.01.0.0.00	SERVIÇOS ADMINISTRATIVOS E COMERCIAIS GERAIS		
1611.01.0.1.00	SERVIÇOS ADMINISTRATIVOS E COMERCIAIS GERAIS - PRINCIPAL	500 120	CODIGO TRIBUTÁRIO MUNICIPAL - ART 2º I, d.
1700.00.0.0.00	TRANSFERÊNCIAS CORRENTES		
1710.00.0.0.00	TRANSFERÊNCIAS DA UNIÃO E DE SUAS ENTIDADES		
1711.00.0.0.00	TRANSFERÊNCIAS DECORRENTES DE PARTICIPAÇÃO NA RECEITA DA UNI		
1711.51.0.0.00	COTA-PARTE DO FUNDO DE PARTICIPAÇÃO DOS MUNICÍPIOS - FPM		
1711.51.1.0.00	COTA-PARTE DO FUNDO DE PARTICIPAÇÃO DOS MUNICÍPIOS - COTA ME		
1711.51.1.1.00	COTA-PARTE DO FUNDO DE PARTICIPAÇÃO DOS MUNICÍPIOS - COTA ME	500 120	CF, Art, 159, I, b.
1711.51.2.0.00	COTA-PARTE DO FUNDO DE PARTICIPAÇÃO DO MUNICÍPIOS - 1% COTA		
1711.51.2.1.00	COTA-PARTE DO FUNDO DE PARTICIPAÇÃO DO MUNICÍPIOS - 1% COTA	500 120	CF, Art, 159, I, d.

Cherif



PREF. MUNICIPAL DE MILTON BRANDÃO

Centro - CNPJ:01612590/0001-76

Orçamento Programa - Exercício de 2022

TABELA EXPLICATIVA - LEGISLAÇÃO DA RECEITA

(Inc. III, § 1º, Art.2º)

Page 3

Lei: , Data:

Código	Discriminação	Fonte	Legislação
1711.51.3.0.00	COTA-PARTE DO FUNDO DE PARTICIPAÇÃO DOS MUNICÍPIOS - 1% COTA	500 120	CF, Art. 159, I, e.
1711.51.3.1.00	COTA-PARTE DO FUNDO DE PARTICIPAÇÃO DOS MUNICÍPIOS - 1% COTA	500 120	CF, Art. 159, I, e.
1711.52.0.0.00	COTA-PARTE DO IMPOSTO SOBRE A PROPRIEDADE TERRITORIAL RURAL	500 120	CF, Art. 153.
1711.52.0.1.00	COTA-PARTE DO IMPOSTO SOBRE A PROPRIEDADE TERRITORIAL RURAL	500 120	CF, Art. 153.
1712.00.0.0.00	TRANSFERÊNCIAS DAS COMPENSAÇÕES FINANCEIRAS PELA EXPLORAÇÃO		
1712.52.0.0.00	COTA-PARTE DA COMPENSAÇÃO FINANCEIRA PELA PRODUÇÃO DE PETRÓL		
1712.52.4.0.00	COTA-PARTE DO FUNDO ESPECIAL DO PETRÓLEO - FEP		
1712.52.4.1.00	COTA-PARTE DO FUNDO ESPECIAL DO PETRÓLEO - FEP - PRINCIPAL	500 120	Lei Federal n° 7.525/86, Art. 6°; Lei Federal N° 7.990/89, Art. 8°.
1713.00.0.0.00	TRANSFERÊNCIAS DE RECURSOS DO SISTEMA ÚNICO DE SAÚDE - SUS		
1713.50.0.0.00	TRANSFERÊNCIAS DE RECURSOS DO SISTEMA ÚNICO DE SAÚDE - SUS -		
1713.50.1.0.00	TRANSFERÊNCIAS DE RECURSOS DO BLOCO DE MANUTENÇÃO DAS AÇÕES		
1713.50.1.1.01	FNS - PROGRAMA PAB FIXO - PAB	600 999	Portaria GM/MS n° 3947/2017
1713.50.1.1.02	FMS - PROGRAMA SAÚDE DA FAMÍLIA - PSF	600 999	Portaria GM/MS n° 204/2007 e Portaria GM/MS n° 978/2012
1713.50.1.1.03	FNS - PROGRAMA AGENTES COMUNITÁRIOS DE SAÚDE - ACS	600 999	Portaria GM/MS n° 204/2007 e Portaria GM/MS n° 978/2012
1713.50.1.1.04	FNS - PROGRAMA INCENTIVO A SAÚDE BUCAL - PSB	600 999	Portaria GM/MS n° 204/2007 e Portaria GM/MS n° 314/2014.
1713.50.1.1.05	FNS - NÚCLEO DE SAÚDE DA FAMÍLIA - NASF	600 999	Portaria GM/MS n° 1555/2013.
1713.50.1.1.06	FNS - PROGRAMA DE MELHORIA E ACESSO A QUALIDADE - PMAQ	600 999	Portaria GM/MS n° 1555/2013.
1713.50.3.0.00	TRANSFERÊNCIAS DE RECURSOS DO BLOCO DE MANUTENÇÃO DAS AÇÕES		
1713.50.3.1.01	FNS - EXECUÇÃO DE AÇÕES DE VIGILÂNCIA SANITÁRIA	600 999	Portaria GM/MS n° 204/2007 e Portaria GM/MS n° 2393/2013.
1713.50.3.1.02	FNS - VS - AGENTES DE COMBATE A ENDEMIAS	600 999	Portaria GM/MS n° 1939/2015.
1713.50.4.0.00	TRANSFERÊNCIAS DE RECURSOS DO BLOCO DE MANUTENÇÃO DAS AÇÕES		
1713.50.4.1.01	FNS - ASSISTÊNCIA FARMACÊUTICA	600 999	Portaria GM/MS n° 1658/2016.
1713.99.0.0.00	OUTRAS TRANSFERÊNCIAS DE RECURSOS DO SISTEMA ÚNICO DE SAÚDE		
1713.99.0.1.01	FNS - RECURSOS DESTINADOS AO COMBATE AO COVID-19	632 999	Portaria GM/MS n° 204/2007 e Portaria GM/MS n° 978/2012.

Chiff



PREF. MUNICIPAL DE MILTON BRANDÃO

Centro - CNPJ:01612590/0001-76

Orçamento Programa - Exercício de 2022

TABELA EXPLICATIVA - LEGISLAÇÃO DA RECEITA

(Inc. III, § 1º, Art.2º)

Page 4

Lei: , Data:

Código	Discriminação	Fonte	Legislação
1713.99.0.1.02	FNS - OUTRAS TRANS. DE RECURSOS DO SISTEMA ÚNICO DE SAÚDE	600 999	Portaria GM/MS n° 204/2007 e Portaria GM/MS n° 978/2012.
1714.00.0.0.00	TRANSFERÊNCIAS DE RECURSOS DO FUNDO NACIONAL DO DESENVOLVIME		
1714.50.0.0.00	TRANSFERÊNCIAS DO SALÁRIO-EDUCAÇÃO	550 999	CF. Art. 212, § 5º, Lei Federal n° 9424/96. Art. 15, § 1º, II e Lei Federal n° 9766/98.
1714.50.0.1.00	TRANSFERÊNCIAS DO SALÁRIO-EDUCAÇÃO - PRINCIPAL		
1714.51.0.0.00	TRANSFERÊNCIAS DIRETAS DO FNDE REFERENTES AO PROGRAMA DINHEI		
1714.51.0.1.00	TRANSFERÊNCIAS DIRETAS DO FNDE REFERENTES AO PROGRAMA DINHEI	551 999	Lei Federal n° 11.113/2020.
1714.52.0.0.00	TRANSFERÊNCIAS REFERENTES AO PROGRAMA NACIONAL DE ALIMENTAÇÃO		
1714.52.0.1.00	TRANSFERÊNCIAS REFERENTES AO PROGRAMA NACIONAL DE ALIMENTAÇÃO	552 999	Lei Federal n° 11.113/2020, Resolução/CD/FNDE n° 038/2009.
1714.53.0.0.00	TRANSFERÊNCIAS REFERENTES AO PROGRAMA NACIONAL DE APOIO AO T		
1714.53.0.1.00	TRANSFERÊNCIAS REFERENTES AO PROGRAMA NACIONAL DE APOIO AO T	553 999	Lei Federal n° 10.880/2004.
1714.99.0.0.00	OUTRAS TRANSFERÊNCIAS DIRETAS DO FUNDO NACIONAL DO DESENVOLV		
1714.99.0.1.01	FNDE - OUTRAS TRANSF. DIRETAS DO FUNDO NACIONAL DO DESENVOL	569 999	Lei Federal n° 11.497/2009
1715.00.0.0.00	TRANSFERÊNCIAS DE RECURSOS DE COMPLEMENTAÇÃO DA UNIÃO AO FUN		
1715.50.0.0.00	TRANSFERÊNCIAS DE RECURSOS DE COMPLEMENTAÇÃO DA UNIÃO AO FUN		
1715.50.0.1.01	TRANSFERÊNCIAS DE RECURSOS DE COMPLEMENTAÇÃO DA UNIÃO VAAT	542 999	Lei Federal n° 14.113/2020
1715.51.0.0.00	TRANSFERÊNCIAS DE RECURSOS DE COMPLEMENTAÇÃO DA UNIÃO AO FUN		
1715.51.0.1.01	TRANSF. DE RECUR DE COMPLEMENTAÇÃO DA UNIÃO AO FUNDEB - VAAF	541 230	Lei Federal n° 14.113/2020
1716.00.0.0.00	TRANSFERÊNCIAS DE RECURSOS DO FUNDO NACIONAL DE ASSISTÊNCIA		
1716.50.0.0.00	TRANSFERÊNCIAS DE RECURSOS DO FUNDO NACIONAL DE ASSISTÊNCIA		
1716.50.0.1.01	TRANSFERÊNCIAS DE RECURSOS DO FNAS - CRIANÇA FELIZ	660 999	Resolução Decreto n° 8.869/2016
1716.50.0.1.02	TRANSFERÊNCIAS DE RECURSOS DO FNAS - SCFV	660 999	Resolução CNAS n° 33/2012.
1716.50.0.1.03	TRANSFERÊNCIAS DE RECURSOS DO FNAS - PISO BÁSICO FIXO - PSB	660 999	Resolução CNAS n° 33/2012.
1716.50.0.1.04	TRANSFERÊNCIAS DE RECURSOS DO FNAS - IGDBF	660 999	Resolução CNAS n° 33/2012.
1716.50.0.1.05	TRANSFERÊNCIAS DE RECURSOS DO FNAS - IGD SUAS	660 999	Resolução CNAS n° 33/2012.
1716.50.0.1.06	OUTRAS TRANSFERÊNCIAS DE RECURSOS DO FNAS	660 999	Resolução CNAS n° 33/2012.



PREF. MUNICIPAL DE MILTON BRANDÃO

Centro - CNPJ:01612590/0001-76

Orçamento Programa - Exercício de 2022

TABELA EXPLICATIVA - LEGISLAÇÃO DA RECEITA

(Inc. III, § 1º, Art.2º)

Lei: , Data:

Código	Discriminação	Fonte	Legislação
1716.50.0.1.07	OUTRAS TRANSFERÊNCIAS DE RECURSOS DO FNAS	660 999	Resolução CNAS n° 33/2012.
1717.00.0.0.00	TRANSFERÊNCIAS DE CONVÊNIO DA UNIÃO E DE SUAS ENTIDADES		
1717.50.0.0.00	TRANSFERÊNCIAS DE CONVÊNIO DA UNIÃO PARA O SISTEMA ÚNICO DE	600 999	Resolução CNAS n° 33/2012.
1717.50.0.1.00	TRANSFERÊNCIAS DE CONVÊNIO DA UNIÃO PARA O SISTEMA ÚNICO DE		
1717.99.0.0.00	OUTRAS TRANSFERÊNCIAS DE CONVÊNIO DA UNIÃO E DE SUAS ENTIDA	700 999	Resolução CNAS n° 33/2012.
1717.99.0.1.00	OUTRAS TRANSFERÊNCIAS DE CONVÊNIO DA UNIÃO E DE SUAS ENTIDA		
1719.00.0.0.00	OUTRAS TRANSFERÊNCIAS DE RECURSOS DA UNIÃO E DE SUAS ENTIDAD		
1719.56.0.0.00	TRANSFERÊNCIAS DECORRENTES DE DECISÃO JUDICIAL (PRECATÓRIOS)	544 999	Resolução CNAS n° 33/2012.
1719.56.0.1.00	TRANSFERÊNCIAS DECORRENTES DE DECISÃO JUDICIAL (PRECATÓRIOS)		
1719.57.0.0.00	TRANSFERÊNCIA ESPECIAL DA UNIÃO	706 999	Resolução CNAS n° 33/2012.
1719.57.0.1.00	TRANSFERÊNCIA ESPECIAL DA UNIÃO - PRINCIPAL		
1719.99.0.0.00	OUTRAS TRANSFERÊNCIAS DE RECURSOS DA UNIÃO E DE SUAS ENTIDAD	500 120	Resolução CNAS n° 33/2012.
1719.99.0.1.00	OUTRAS TRANSFERÊNCIAS DE RECURSOS DA UNIÃO E DE SUAS ENTIDAD		
1720.00.0.0.00	TRANSFERÊNCIAS DOS ESTADOS E DO DISTRITO FEDERAL E DE SUAS E		
1721.00.0.0.00	PARTICIPAÇÃO NA RECEITA DOS ESTADOS E DISTRITO FEDERAL		
1721.50.0.0.00	COTA-PARTE DO ICMS	500 120	Constituição Estadual - Art. 158, Inciso IV.
1721.50.0.1.00	COTA-PARTE DO ICMS - PRINCIPAL		
1721.51.0.0.00	COTA-PARTE DO IPVA	500 120	Constituição Estadual - Art. 158, Inciso III.
1721.51.0.1.00	COTA-PARTE DO IPVA - PRINCIPAL		
1721.52.0.0.00	COTA-PARTE DO IPI - MUNICÍPIOS	500 120	Constituição Estadual - Art. 153, § 3.
1721.52.0.1.00	COTA-PARTE DO IPI - MUNICÍPIOS - PRINCIPAL		
1721.53.0.0.00	COTA-PARTE DA CONTRIBUIÇÃO DE INTERVENÇÃO NO DOMÍNIO ECONÔMI	500 120	Lei Federal n° 10.336/2001.
1721.53.0.1.00	COTA-PARTE DA CONTRIBUIÇÃO DE INTERVENÇÃO NO DOMÍNIO ECONÔMI		
1723.00.0.0.00	TRANSFERÊNCIAS DE RECURSOS DO SISTEMA ÚNICO DE SAÚDE - SUS		
1723.50.0.0.00	TRANSFERÊNCIAS DE RECURSOS DO SISTEMA ÚNICO DE SAÚDE - SUS		
1723.50.0.1.01	TRANSFERÊNCIAS DE REC. DO CONFINCIMENTO ESTADUAL DA SAUDE	621 999	Lei Federal n° 10.336/2001.
1724.00.0.0.00	TRANSFERÊNCIAS DE CONVÊNIO DOS ESTADOS E DF E DE SUAS ENTID		

[Handwritten signature]



PREF. MUNICIPAL DE MILTON BRANDÃO

Centro - CNPJ:01612590/0001-76

Orçamento Programa - Exercício de 2022

TABELA EXPLICATIVA - LEGISLAÇÃO DA RECEITA

(Inc. III, § 1º, Art.2º)

Page 6

Lei: , Data:

Código	Discriminação	Fonte	Legislação
1724.51.0.0.00	TRANSFERÊNCIAS DE CONVÊNIO DOS ESTADOS DESTINADAS A PROGRAM	576 999	Lei Federal nº 10.336/2001.
1724.51.0.1.00	TRANSFERÊNCIAS DE CONVÊNIO DOS ESTADOS DESTINADAS A PROGRAM	576 999	Lei Federal nº 10.336/2001.
1724.99.0.0.00	OUTRAS TRANSFERÊNCIAS DE CONVÊNIO DOS ESTADOS E DF E DE SUA	500 120	Lei Federal nº 10.336/2001.
1724.99.0.1.00	OUTRAS TRANSFERÊNCIAS DE CONVÊNIO DOS ESTADOS E DF E DE SUA	500 120	Lei Federal nº 10.336/2001.
1729.00.0.0.00	OUTRAS TRANSFERÊNCIAS DOS ESTADOS E DISTRITO FEDERAL		
1729.51.0.0.00	TRANSFERÊNCIAS DE ESTADOS DESTINADAS À ASSISTÊNCIA SOCIAL	661 999	Resolução N° 01/2018 - CIP/PI.
1729.51.0.1.01	TRANSF. DE ESTADOS DESTINADAS A ASSISTÊNCIA SOCIAL	661 999	Resolução N° 01/2018 - CIP/PI.
1750.00.0.0.00	TRANSFERÊNCIAS DE OUTRAS INSTITUIÇÕES PÚBLICAS		
1751.00.0.0.00	TRANSFERÊNCIAS DE RECURSOS DO FUNDO DE MANUTENÇÃO E DESENVOL		
1751.50.0.0.00	TRANSFERÊNCIAS DE RECURSOS DO FUNDO DE MANUTENÇÃO E DESENVOL		
1751.50.0.1.01	TRANSFERÊNCIAS DE RECURSOS DO FUNDEB - PRINCIPAL	540 230	Lei Federal nº 14.113/2020
1900.00.0.0.00	OUTRAS RECEITAS CORRENTES		
1980.00.0.0.00	DEMAIS RECEITAS CORRENTES		
1989.00.0.0.00	OUTRAS RECEITAS CORRENTES		
1989.99.0.0.00	OUTRAS RECEITAS		
1989.99.2.0.00	OUTRAS RECEITAS NÃO ARRECADADAS E NÃO PROJETADAS PELA RFB -	500 120	Lei Federal nº 11.494/2007.
1989.99.2.1.00	OUTRAS RECEITAS NÃO ARRECADADAS E NÃO PROJETADAS PELA RFB -	500 120	Lei Federal nº 11.494/2007.
2000.00.0.0.00	RECEITAS DE CAPITAL		
2400.00.0.0.00	TRANSFERÊNCIAS DE CAPITAL		
2410.00.0.0.00	TRANSFERÊNCIAS DA UNIÃO E DE SUAS ENTIDADES		
2411.00.0.0.00	TRANSFERÊNCIAS DE RECURSOS DO SISTEMA ÚNICO DE SAÚDE - SUS		
2411.51.0.0.00	TRANSFERÊNCIAS DE RECURSOS DO SISTEMA ÚNICO DE SAÚDE - SUS -		
2411.51.1.0.00	TRANSFERÊNCIAS DE RECURSOS DO BLOCO DE ESTRUTURAÇÃO DA REDE	601 999	Lei Federal nº 4.320/1964. Art. 11, § 2º
2411.51.1.1.00	TRANSFERÊNCIAS DE RECURSOS DO BLOCO DE ESTRUTURAÇÃO DA REDE	601 999	Lei Federal nº 4.320/1964. Art. 11, § 2º
2414.00.0.0.00	TRANSFERÊNCIAS DE CONVÊNIO DA UNIÃO E DE SUAS ENTIDADES		
2414.51.0.0.00	TRANSFERÊNCIAS DE CONVÊNIO DA UNIÃO DESTINADAS A PROGRAMAS		
2414.51.0.1.00	TRANSFERÊNCIAS DE CONVÊNIO DA UNIÃO DESTINADAS A PROGRAMAS	500 200	Lei Federal nº 4.320/1964. Art. 11, § 2º
2414.99.0.0.00	OUTRAS TRANSFERÊNCIAS DE CONVÊNIO DA UNIÃO E DE SUAS ENTIDA	500 120	Lei Federal nº 4.320/1964. Art. 11, § 2º
2414.99.0.1.00	OUTRAS TRANSFERÊNCIAS DE CONVÊNIO DA UNIÃO E DE SUAS ENTIDA	500 120	Lei Federal nº 4.320/1964. Art. 11, § 2º

Handwritten signature



PREF. MUNICIPAL DE MILTON BRANDÃO

Centro - CNPJ:01612590/0001-76

Orçamento Programa - Exercício de 2022

TABELA EXPLICATIVA - LEGISLAÇÃO DA RECEITA
(Inc. III, § 1º, Art.2º)

Lei.: Data:

Código	Discriminação	Fonte	Legislação
2420.00.0.0.0.00	TRANSFERÊNCIAS DOS ESTADOS E DO DISTRITO FEDERAL E DE SUAS E		
2422.00.0.0.0.00	TRANSFERÊNCIAS DE CONVÊNIO DOS ESTADOS E DF E DE SUAS ENTID		
2422.52.0.0.0.00	TRANSFERÊNCIAS DE CONVÊNIO DOS ESTADOS DESTINADAS A PROGRAM		
2422.52.0.1.0.00	TRANSFERÊNCIAS DE CONVÊNIO DOS ESTADOS DESTINADAS A PROGRAM	500 120	Lei Federal nº 4.320/1964. Art. 11, § 2º
2422.99.0.0.0.00	OUTRAS TRANSFERÊNCIAS DE CONVÊNIO DOS ESTADOS E DF E DE SUA		
2422.99.0.1.0.00	OUTRAS TRANSFERÊNCIAS DE CONVÊNIO DOS ESTADOS E DF E DE SUA	500 200	Lei Federal nº 4.320/1964. Art. 11, § 2º
2422.99.0.2.0.00	OUTRAS TRANSFERÊNCIAS DE CONVÊNIO DOS ESTADOS E DF E DE SUA	500 120	Lei Federal nº 4.320/1964. Art. 11, § 2º
9000.00.0.0.0.00	(R) DEDUÇÕES DA RECEITA		
9500.00.0.0.0.00	(R) DEDUÇÕES DO FUNDEB		
9510.00.0.0.0.00	(R) DEDUÇÕES DO FUNDEB	500 120	Lei Federal nº 4.320/1964. Art. 11, § 2º

FRANCISCO EVANGELISTA RESENDE
PREFEITO MUNICIPAL
182.336.003-34